

Plan de încadrare în zonă

pentru imobilul: Intravilan, UAT Pauleni-Ciuc, Loc. Delnita, nr. 71, Jud. HARGHITA
Scara 1:2000



L ARHITECTILOR
ROMÂNIA
6896
Jor-Szabolcs
GÁL
Arhitect
cu drept de semnătură

Fatada Principala
sc. 1:50

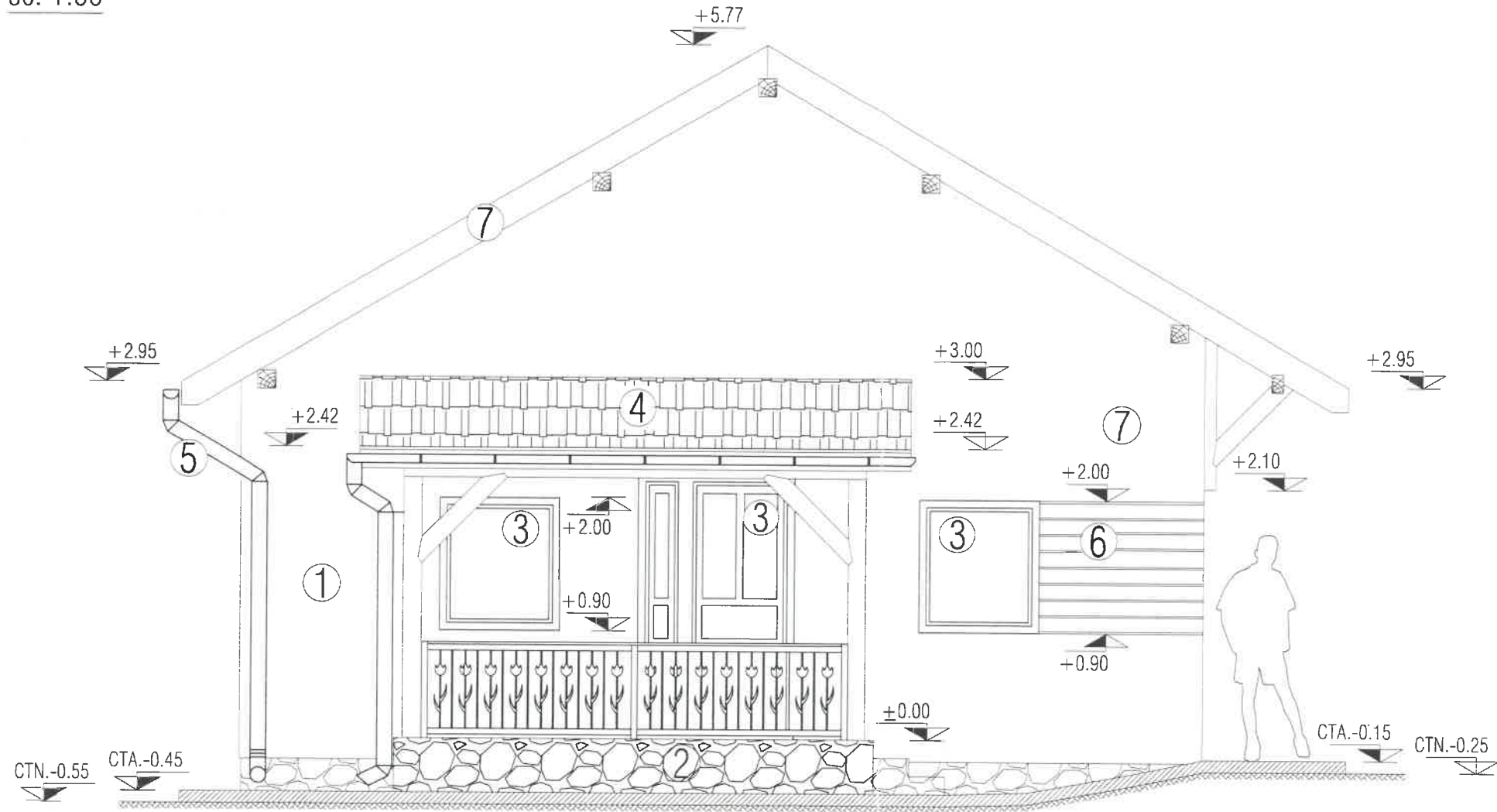

ORDINUL ARHITECTILOR
DIN ROMANIA
6896
Sándor-Szabolcs
GÁL
Arhitect
cu drept de semnătură

NOTE GENERALE:

1. Executantul este obligat sa verifice toate dimensiunile si cantitatile de materiale pe santier inainte de inceperea executiei si sa comunice proiectantului diferentele constatate, in caz contrar, este direct raspunzator pentru modificarile aduse proiectantului si realizate fara avizul proiectantului general.
 2. Executantul se obliga sa anunta proiectantul general daca apar neclaritati pe santier sau daca dimensiunile si/sau detaliile lipsesc din desene inainte de inceperea lucrarilor pe santier.
 3. Executantul trebuie sa respecte cotele si specificatiile precizate in desen (a nu se masura pe planuri)
- NOTA: - in cazul constatarii unor neconcordanțe între proiect și situația de pe teren se va înștiința proiectantul înainte de luarea oricărei decizii;
- până la rezolvarea neconcordanțelor se opresc lucrările;

- 1 - Tencuiala obisnuita de culoare maro deschis
- 2 - Soclu din piatra naturala
- 3 - Tamplarie de lemn, cu geam termopan, culoare moară închis
- 4 - Tigla ceramica, culoare rosu caramiziu
- 5 - Jgheab, Burlan Tabla zincata
- 6 - Lambriu montat orizontal
- 7 - Pazie, culoare maro închis

Proiectant general: SC Kutadem-Plan SRL, M-Ciuc		J19/380/2007 RO: 21626539	Nume verificador/expert:	Semn:	Cerinta: Nr:	
 BIROU INDIVIDUAL DE ARHITECTURĂ GÁL SÁNDOR SZABOLCS		Miercurea Ciuc, Piața Libertății, nr. 9/22, 530104 CIF: 31320579	Beneficiar:	Amplasament: com. Pauleni-Ciuc, sat. Delnita, str. Principala nr. 71, jud. HR. nr. cad. 55159		
Șef proiect	ing. Szekely Szabolcs	Scara 1:50	DEMOLARE ANEXA "C3", CONSTRUIRE CASA DE LOCUIT SI RACORDARE LA UTILITATI			
Proiectat	arh. Gál Sándor Szabolcs					
Desenat	arh. Gál Sándor Szabolcs					
Dreptul de autor al acestui proiect aparține arhitectului. Fotocopiile și multiplicarea de către terți, sunt posibile doar cu acordul autorului.		Noi. 2024	FATADA PRINCIPALA		Proiect nr: 11.2024 D.T.A.C. P.T. A-07	



Fatada Laterală
sc. 1:50

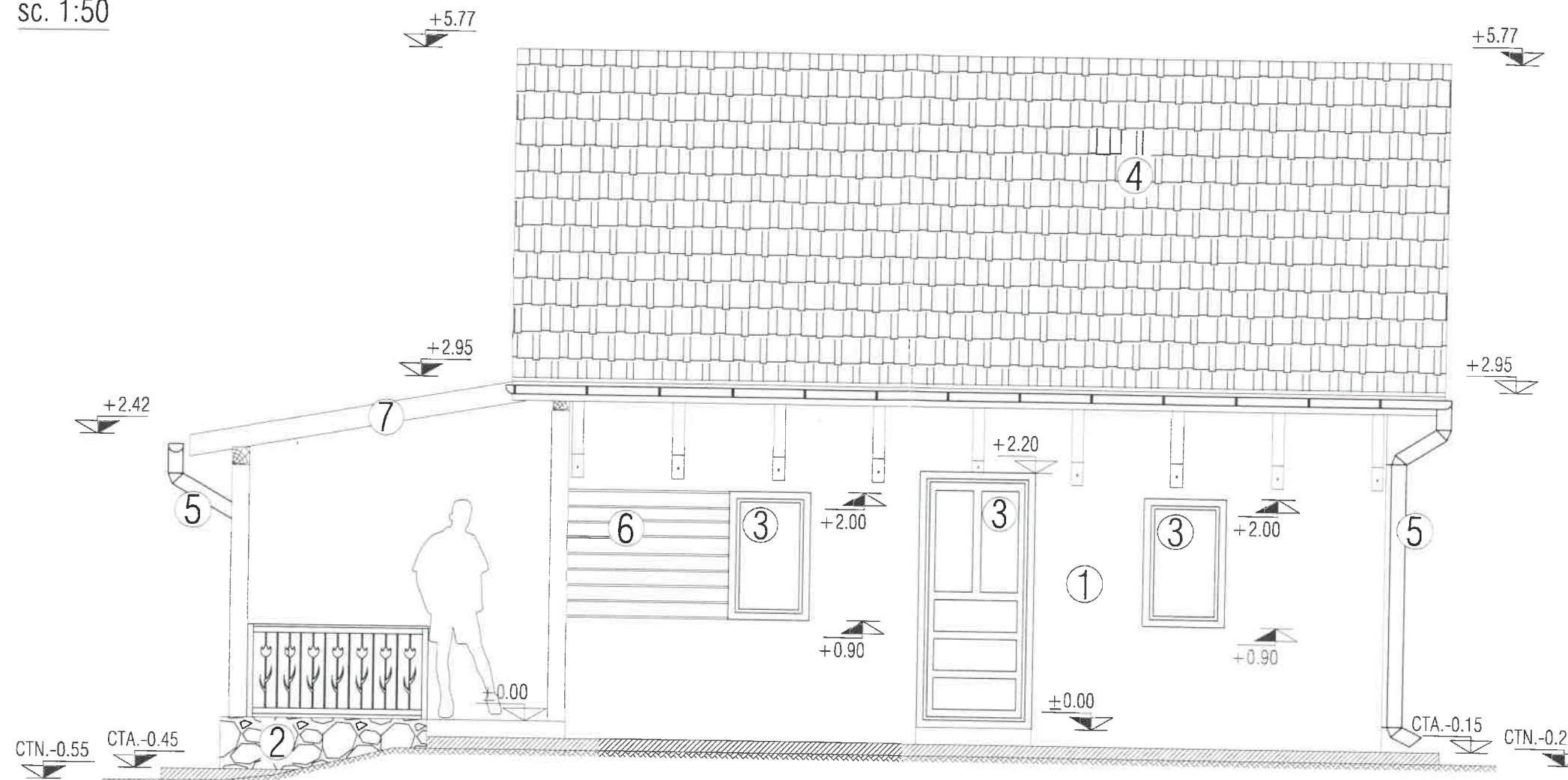

ORDINUL ARHITECTILOR
DIN ROMANIA
6896
Sándor-Szabolcs
GÁL
Arhitect
cu drept de semnătură

NOTE GENERALE:

1. Executantul este obligat sa verifice toate dimensiunile si cantitatile de materiale pe santier inainte de inceperea executiei si sa comunice proiectantului diferentele constatate, in caz contrar, este direct raspunzator pentru modificarile aduse proiectantului si realizate fara avizul proiectantului general.
 2. Executantul se obliga sa anunta proiectantul general daca apar neclaritati pe santier sau daca dimensiunile si/sau detaliile lipsesc din desene inainte de inceperea lucrarilor pe santier.
 3. Executantul trebuie sa respecte cotele si specificatiile precizate in desen (a nu se masura pe planuri)
- NOTA: - in cazul constatarii unor neconcordanțe intre proiect si situatia de pe teren se va instiinta proiectantul inainte de luarea oricarei decizii;
- pana la rezolvarea neconcordanțelor se opresc lucrarile;

- 1 - Tencuiala obisnuita de culoare maro deschis
- 2 - Soclu din piatra naturala
- 3 - Tamplarie de lemn, cu geam termopan, culoare maro inchis
- 4 - Tigla ceramica, culoare rosu caramiziu
- 5 - Jgheab, Burlan Tabla zincata
- 6 - Lambriu montat orizontal
- 7 - Pazie, culoare maro inchis

Proiectant general: SC Kutadem-Plan SRL, M-Ciuc		J19/380/2007 RO: 21626539	Nume verifcator/expert:	Semn:	Cerinta: Nr:	
	BIROU INDIVIDUAL DE ARHITECTURĂ GÁL SÁNDOR SZABOLCS		Beneficiar:	Amplasament: com. Pauleni-Ciuc, sat. Delnita, str.Pricipala nr.71, jud.HR, nr. cad. 55139		
Șef proiect	ing. Szekely Szabolcs	Scara 1:50	DEMOLARE ANEXA "C3", CONSTRUIRE CASA DE LOCUIT SI RACORDARE LA UTILITATI			
Proiectat	arh. Gál Sándor Szabolcs					
Desenat	arh. Gál Sándor Szabolcs					
Drept de autor al acestui proiect aparține arhitectului. Fără acordul acestuia, multiplicarea de către terți, sunt posibile doar cu acordul autorului.		Noi. 2024	FATADA LATERALA		A-08	



Fatada Laterala
sc. 1:50

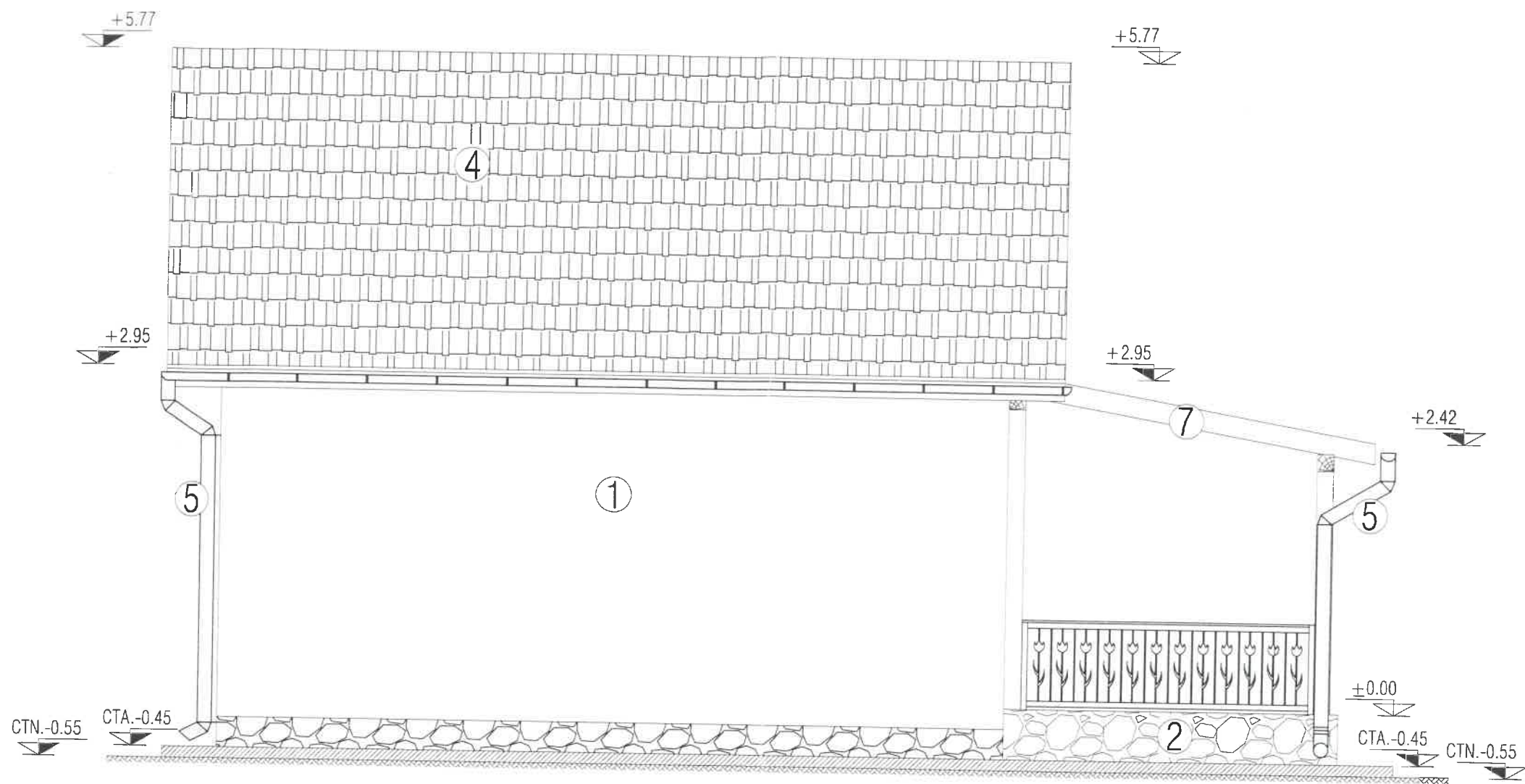

NOTE GENERALE:

1. Executantul este obligat sa verifice toate dimensiunile si cantitatile de materiale pe santier inainte de inceperea executiei si sa comunice proiectantului diferentele constatate, in caz contrar, este direct raspunzator pentru modificarile aduse proiectantului si realizate fara avizul proiectantului general.
2. Executantul se obliga sa anunta proiectantul general daca apar neclaritati pe santier sau daca dimensiunile si/sau detaliile lipsesc din desene inainte de inceperea lucrarilor pe santier.
3. Executantul trebuie sa respecte cotele si spetificatiile precizate in desen (a nu se masura pe planuri)

NOTA: - in cazul constatarii unor neconcordanțe între proiect si situatia de pe teren se va instiinta proiectantul inainte de luarea oricarei decizii;
- pana la rezolvarea neconcordanțelor se opresc lucrarile;

- 1 - Tencuiala obisnuita de culoare maro deschis
- 2 - Soclu din piatra naturala
- 4 - Tigla ceramica, culoare rosu caramiziu
- 5 - Jgheab, Burlan Tabla zincata
- 7 - Pazie, culoare maro inchis



Proiectant general: SC Kutadem-Plan SRL, M-Ciuc		J19/380/2007 RO: 21626539	Nume vericator/expert:	Semn:	Cerinta: Nr:
 BIROU INDIVIDUAL DE ARHITECTURĂ GÁL SÁNDOR SZABOLCS		Miercurea Ciuc, a Libertății, 9/22, 530104 JIF: 31320579	Beneficiar: Amplasament: com. Pauleni-Ciuc, sat. Delnita, str. Pricipala nr. 71, jud. HR, nr. cad. 55159		Proiect nr: 11/2024
Șef proiect	ing. Szekely Szabolcs		DEMOLARE ANEXA "C3", CONSTRUIRE CASA DE LOCUIT SI RACORDARE LA UTILITATI		DT.A.C. P.T.
Proiectat	arh. Gál Sándor Szabolcs	Scara 1:50			
Desenat	arh. Gál Sándor Szabolcs	Noi. 2024			
Dreptul de autor al acestui proiect aparține arhitectului. Fără multiplicarea de către terți, sunt posibile doar cu acordul autorului.			FATADA LATERALA		A-09

Fatada Posterioara
sc. 1:50

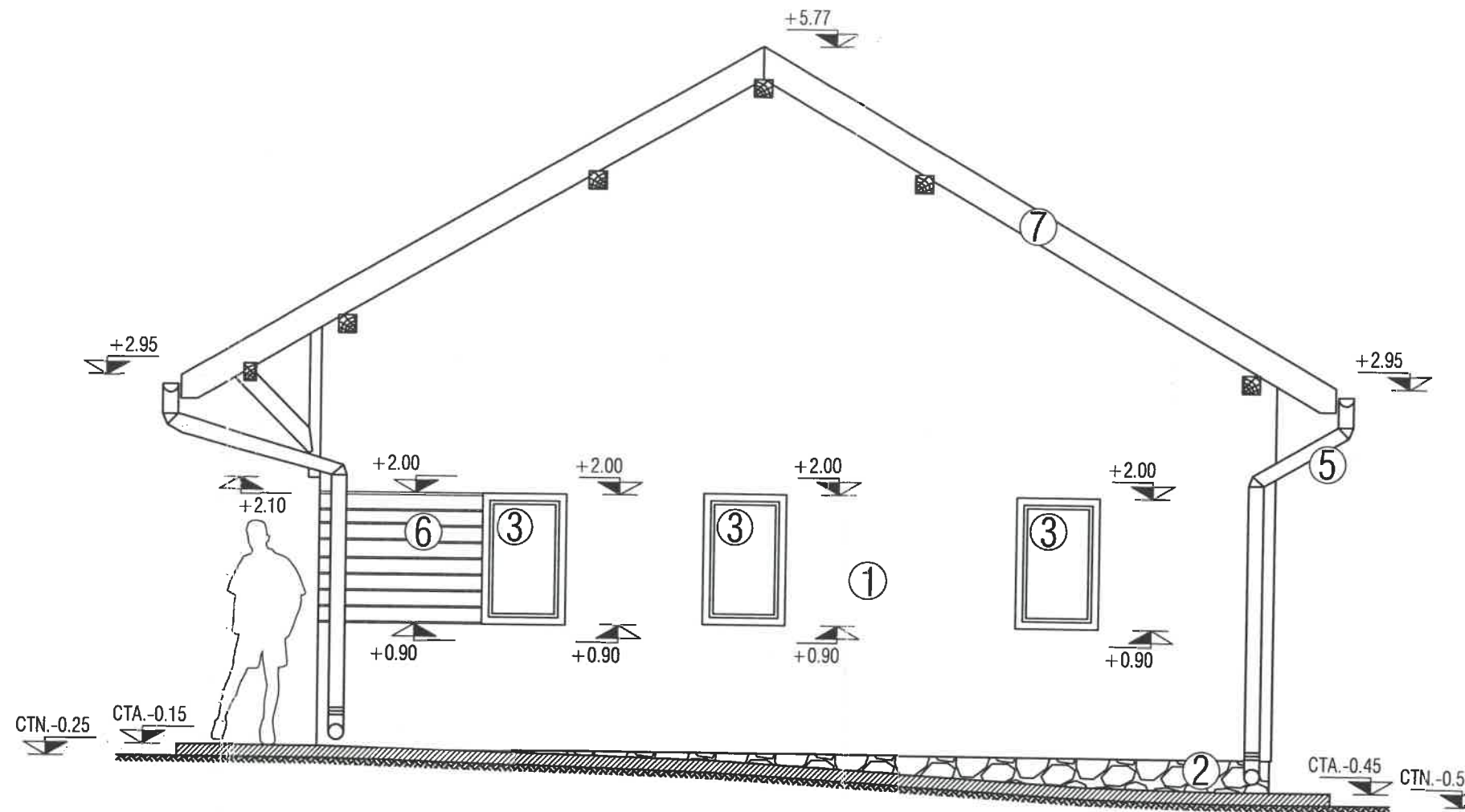

ORDINUL ARHITECTILOR
DIN ROMANIA
6896
Sándor-Szabolcs
GÁL
Arhitect
cu drept de semnătură

NOTE GENERALE:

1. Executantul este obligat sa verifice toate dimensiunile si cantitatile de materiale pe santier inainte de inceperea executiei si sa comunice proiectantului diferentele constatate, in caz contrar, este direct raspunzator pentru modificarile aduse proiectantului si realizate fara avizul proiectantului general.
2. Executantul se obliga sa anunta proiectantul general daca apar neclaritati pe santier sau daca dimensiunile si/sau detaliile lipsesc din desene inainte de inceperea lucrarilor pe santier.
3. Executantul trebuie sa respecte cotele si specificatiile precizate in desen (a nu se masura pe planuri)

NOTA: - in cazul constatarii unor neconcordanțe între proiect si situatia de pe teren se va instiinta proiectantul inainte de luarea oricarei decizii;

- pana la rezolvarea neconcordanțelor se opresc lucrarile;

- 1 - Tencuiala obisnuita de culoare maro deschis
- 2 - Soclu din piatra naturala
- 3 - Tamplarie de lemn, cu geam termopan, culoare moaro inchis
- 5 - Jgheab, Burlan Tabla zincata
- 6 - Lambriu montat orizontal
- 7 - Pазie, culoare maro inchis



Proiectant general: SC Kutadem-Plan SRL, M-Ciuc		J19/380/2007 RO: 21626539	Nume verifcator/expert:	Semn:	Cerinta: Nr.
BIROU INDIVIDUAL DE ARHITECTURĂ GÁL SÁNDOR SZABOLCS		Miercurea Ciuc, Piata Libertății, nr.9/22, 530104 CIF: 31320579	Beneficiar:	Amplasament: com. Pauleni-Ciuc, sat. Delnita, str.Principala nr.71, jud.HR, nr. cad. 55159	Proiect nr: 11/2024
Şef proiect	ing. Szekely Szabolcs	Scara 1:50	DEMOLARE ANEXA "C3", CONSTRUIRE CASA DE LOCUIT SI RACORDARE LA UTILITATI		
Proiectat	arh. Gál Sándor Szabolcs				
Desenat	arh. Gál Sándor Szabolcs				
Dreptul de autor al acestui proiect aparține arhitectului. Folosirea si multiplicarea de către terți, sunt posibile doar cu acordul autorului.		Noi. 2024	FATADA POSTERIOARA		
					A-10