

HOTĂRÂREA NR. 326 /2024

privind aprobarea Documentațiilor tehnice cadastrale aferente drumului județean DJ 137A în vederea înregistrării în sistemul integrat de cadastru și publicitate imobiliară, precum și a actualizării informațiilor tehnice a sectoarelor de drum județean aferente DJ 137A

Având în vedere:

Referatul de aprobare nr. 170961 /2024 inițiat de către președintele Consiliului Județean Harghita dl. Borboly Csaba, la propunerea Direcției tehnice, privind aprobarea documentațiilor tehnice cadastrale aferente drumului județean DJ 137A în vederea înregistrării în sistemul integrat de cadastru și publicitate imobiliară;

Raportul de specialitate nr. 17116 /2024 al Serviciului juridic și administrație publică, Raportul de specialitate nr. 171098 /2024 al Direcției patrimoniu;

Luând în considerare avizul favorabil al Comisiei juridice și administrației publice; În conformitate cu prevederile art. 879, art. 914 din Legea nr. 287/2009, republicată, privind Codul civil, cu completările și modificările ulterioare, art. 86 din Ordinul nr. 600/2023 al Agenției Naționale de Cadastru și Publicitate Imobiliară, pentru aprobarea Regulamentului de recepție și înscriere în evidențele de cadastru și carte funciară, cu completările și modificările ulterioare;

În temeiul prevederilor art. 173, alin. (1) lit. c.) și lit. f.), art. 196 alin (1) lit. a.) din Ordonanța de Urgență a Guvernului nr. 57/2019 privind Codul administrativ, cu modificările și completările ulterioare;

HOTĂRĂȘTE:

Art. I. (1) Se aprobă Documentația planului cadastral aferent drumului județean DJ 137A, întocmită de către dl. Nagy Istvan – topograf autorizat în cadrul societății Meridian Geo-Center SRL, conform Anexei nr. 1, parte integrantă din prezenta hotărâre.

(2) Se aprobă actualizarea informațiilor cadastrale prin modificarea suprafeței imobilului situat în comuna Ulieș, județul Harghita și înscris în CF nr. 51584, de la 62.736 mp la 62.401 mp, conform Planurilor de amplasament și delimitare a imobilului întocmite de dl. Nagy Istvan – topograf autorizat în cadrul societății Meridian Geo-Center SRL, conform Anexei nr. 1, parte integrantă din prezenta hotărâre.

Art. II. (1) Se aprobă Documentația planului cadastral aferent drumului județean DJ 137A, întocmită de către dl. Nagy Istvan – topograf autorizat în cadrul societății Meridian Geo-Center SRL, conform Anexei nr. 2, parte integrantă din prezenta hotărâre.

(2) Se aprobă actualizarea informațiilor cadastrale prin modificarea suprafeței imobilului situat în comuna Feliceni, județul Harghita și înscris în CF nr. 52834, de la 3.747 mp la 3.741 mp, conform Planurilor de amplasament și delimitare a imobilului

întocmite de dl. Nagy Istvan – topograf autorizat în cadrul societății Meridian Geo-Center SRL, conform Anexei nr. 2, parte integrantă din prezenta hotărâre.

Art. III. (1) Se aprobă Documentația planului cadastral aferent drumului județean DJ 137A, întocmită de către dl. Nagy Istvan – topograf autorizat în cadrul societății Meridian Geo-Center SRL, conform Anexei nr. 3, parte integrantă din prezenta hotărâre.

(2) Se aprobă actualizarea informațiilor cadastrale prin modificarea suprafeței imobilului situat în comuna Feliceni, județul Harghita și înscris în CF nr. 52611, de la 505 mp la 517 mp, conform Planurilor de amplasament și delimitare a imobilului întocmite de dl. Nagy Istvan – topograf autorizat în cadrul societății Meridian Geo-Center SRL, conform Anexei nr. 3, parte integrantă din prezenta hotărâre.

Art. IV. (1) Se aprobă Documentația planului cadastral aferent drumului județean DJ 137A, întocmită de către dl. Nagy Istvan – topograf autorizat în cadrul societății Meridian Geo-Center SRL, conform Anexei nr. 4, parte integrantă din prezenta hotărâre.

(2) Se aprobă actualizarea informațiilor cadastrale prin modificarea suprafeței imobilului situat în comuna Feliceni, județul Harghita și înscris în CF nr. 52823, de la 23.381 mp la 23.362 mp, conform Planurilor de amplasament și delimitare a imobilului întocmite de dl. Nagy Istvan – topograf autorizat în cadrul societății Meridian Geo-Center SRL, conform Anexei nr. 4, parte integrantă din prezenta hotărâre.

Art. V. Consiliul Județean Harghita prin Direcția Patrimoniu va efectua modificarea corespunzătoare în Lista de inventar al bunurilor care aparțin domeniului public al județului Harghita în urma înregistrării în sistemul integrat de cadastru și publicitate imobiliară a documentațiilor tehnice cadastrale mai sus aprobate, în conformitate cu legislația în vigoare.

Art. VI. Cu aducerea la îndeplinire a prevederilor prezentei hotărâri se încredințează, președintele Consiliului Județean Harghita dl. Borboly Csaba, prin Direcția tehnică și Direcția patrimoniu.

Art. VII. Hotărârea se comunică de către Serviciul juridic și administrație publică - Compartimentul Cancelaria Consiliului Județean Harghita: președintelui Consiliului Județean Harghita dl. Borboly Csaba, Direcției tehnice, Direcției patrimoniu, precum și Instituției Prefectului Județului Harghita.

GÂNDOMINIC, 21.08.2024

PREȘEDINTE
Borboly Csaba

CONTRASEMNEAZĂ
SECRETARUL GENERAL AL JUDEȚULUI
Balogh Krisztina

ROMÂNIA
JUDEȚUL HARGHITA
CONSILIUL JUDEȚEAN

Anexa nr. 1
la Hotărârea nr. 326 /2024

Documentația tehnică cadastrală aferentă drumului județean DJ 137A

Borboly Csaba
Președinte

Chiorean Adrian
Director executiv

SÂMBĂTINIC. 21.08.2024



Nr. de înregistrare/data / / 2024

BORDEROU

• Adresa imobilului: UAT ULIEȘ

Adresă imobil							Nr. CF/ Nr. TOP (IE)
Localitate	Strada (Taria)	Număr (Parcelă)	Bloc	Scara	Etaj	Ap.	
<u>ULIEȘ</u>	DJ 137A, Km 5+045 => 9+113						Nr. C.F. 51584 Nr. CAD. 51584

• Proprietari:

Nume	Prenume	CNP										
JUDEȚUL HARGHITA												
		4	2	4	5	7	6	3				

• Persoană autorizată:

Denumire PJA		CUI												
S.C. Meridian Geo-Center S.R.L.		-	-	-	-	-	2	4	7	4	9	7	5	7
Nume, Prenume PFA		CNP												
Nagy	István	1	8	1	0	5	0	1	1	9	1	2	7	4

- Număr pagini documentație:
- Numărul de ordine al documentației din registrul de evidență a lucrărilor: 192/2024
- Conținutul documentației:

- borderou;
- cerere de recepție și înscrisoare;
- copie act de identitate.
- extras de carte funciară, nr. 51584 Ulieș
- calculul analitic al suprafeței;
- memoriu tehnic;
- plan de amplasament și delimitare cu reprezentarea terenului și a construcțiilor;

Serviciu achitat cu chitanța nr.	Data	Suma	Cod serviciu
 2024	Scutit	2.6.3

Oficiul de Cadastru și Publicitate Imobiliară prelucrează date cu caracter personal furnizate de dumneavoastră prin mijloace automatizate, în scopul efectuării înscrisurilor în sistemul integrat de cadastru și carte funciară sau în vederea eliberării copiilor de pe documentele din arhivă.

Informațiile înregistrate sunt destinate utilizării de către operator și sunt comunicate numai destinatarilor abilitați prin lege (Codul civil, legi speciale), inclusiv organelor de poliție, parchetelor, instanțelor, altor autorități publice.

Conform Legii nr. 677/2001 pentru protecția persoanelor cu privire la prelucrarea datelor cu caracter personal și libera circulație a acestor date, cu modificările și completările ulterioare, beneficiați de dreptul de acces, de intervenție asupra datelor și de dreptul de a nu fi supus unei decizii individuale. Totodată, aveți dreptul să vă opuneți prelucrării datelor personale care vă privesc, în limitele prevăzute de art. 15 din Legea nr. 677/2001, cu modificările și completările ulterioare. Pentru exercitarea acestor drepturi, vă puteți adresa la Oficiul de Cadastru și Publicitate Imobiliară cu o cerere scrisă, datată și semnată. De asemenea, vă este recunoscut dreptul de a vă adresa justiției.

NOTĂ:

Oficiul de Cadastru și Publicitate Imobiliară, instituție publică cu personalitate juridică aflată în subordinea Agenției Naționale de Cadastru și Publicitate Imobiliară, prelucrează date cu caracter personal furnizate de dumneavoastră: nume, prenume, serie și număr act de identitate, cod numeric personal, adresa poștală etc.

Datele cu caracter personal sunt prelucrate de către operator în vederea îndeplinirii competențelor legale privind evidențele de cadastru și carte funciară și pot fi comunicate numai destinatarilor abilitați prin acte normative (Codul civil, Codul de procedură civilă, Codul fiscal, alte legi speciale), inclusiv organelor de poliție, parchetelor, instanțelor sau altor autorități publice, în condițiile legii. În acest sens vă informăm și vă asigurăm că am luat măsuri tehnice și organizatorice adecvate pentru protejarea datelor dumneavoastră.

În exercitarea drepturilor dumneavoastră prevăzute de Regulamentul nr. 679/2018 privind protecția persoanelor fizice în ceea ce privește prelucrarea datelor cu caracter personal și privind libera circulație a acestor date, dar și pentru orice alte informații suplimentare legate de protecția datelor cu caracter personal vă puteți adresa responsabilului cu protecția datelor, la adresa pd_harghita@ancpi.ro, formulând o cerere scrisă, datată și semnată sau la telefon: 0266-371-018.

OFICIUL DE CADASTRU ȘI PUBLICITATE IMOBILIARĂ HARGHITA
BIROUL DE CADASTRU ȘI PUBLICITATE IMOBILIARĂ ODORHEIU SECUIESC

Nr. de înregistrare/data / / 2024

Regim de urgență!

CERERE DE RECEPȚIE ȘI ÎNSCRIERE

Subsemnatul(a) JUDETUL HARGHITA (CIF. 4245763) prin CHIOREAN ADRIAN-ALEXANDRU cu sediul în Mun. MIERCUREA CIUC, Rn. LIBERTĂȚII nr. 5 legitimat (ă) cu Ci seria HR nr. 577458, CNP 1770394191341, tel./fax e-mail: împuternicesc persoana fizică/autorizată SC MERIDIAN GEO CENTER S.R.L. prin ING. NAGY ISTVÁN conform contract/angajament nr. 139710 data 23.10.2023 pentru înregistrarea documentației la OCPI și vă rog să dispuneți:

I. OBIECTUL RECEPȚIEI:

- prima înregistrare în sistemul integrat de cadastru și carte funciară
 - recepție cadastrală și înființare carte funciară
 - recepție cu alocare număr cadastral
 - înființare carte funciară
 - recepție cadastrală și înființare carte funciară pentru imobile situate în regiunile de carte funciară supuse Decretului-lege nr. 115/1938
- **actualizare informații cadastrale:**
 - înscriere construcții
 - ~~extindere/radlere construcții~~
 - modificarea limitei de proprietate
 - ~~modificarea suprafeței imobilului~~
 - actualizare categorii de folosință/destinație
 - ~~repoziționare~~
 - anulare operațiuni cadastrale
 - ~~alte informații tehnice cu privire la imobil: notare schimbare adresă~~
- înregistrarea în planul cadastral a imobilelor situate în regiunile de carte funciară supuse Decretului- lege nr. 115/1938
 - înregistrarea în planul cadastral
 - înregistrarea în planul cadastral și efectuarea altor operațiuni
 - înregistrarea în planul cadastral și înscriere construcție
 - înregistrarea în planul cadastral radlere construcție
- documentația de identificare a amplasamentului imobilului situat pe un alt UAT
- documentație de atribuire număr cadastral
- documentație pentru dezlipire teren
- documentație de primă înregistrare UI
- documentație pentru apartamentare
- documentație pentru dezlipire/alipire UI
- documentație pentru reapartamentare
- documentație pentru supraetajare
- documentație pentru descrierea dezmembrămintelor dreptului de proprietate
- documentație pentru reconstituirea cărții funciare pierdute, distruse sau sustrase

- **îndreptarea erorilor materiale a persoanei autorizate**

II. OBIECTUL ÎNSCRIERII:

- **intabularea * actualizării informațiilor cadastrale**
- înscrierea provizorie **
- notarea ***
- radierea ****
- **îndreptare eroare materiale *****)** **repoziționare imobil**

IMOBILUL: UAT ULIEȘ

Localitate	Adresă Imobil						Nr. CF/ Nr. TOP (IE)
	Strada (Tarta)	Număr (Parcelă)	Bloc	Scara	Etaj	Ap.	
<u>ULIEȘ</u>	<u>DJ 137A, Km 5+045 => 9+113</u>						Nr. C.F. 51584 Nr. CAD. 51584

ACTUL JURIDIC care justifică cererea, anexat în original sau în copie legalizată : Cartea Funciară nr. 51584 ULIEȘ.

Solicit comunicarea răspunsului:

- prin poștă
- a sediului biroului teritorial
- fax nr.
- e-mail office.meridiangeocenter@gmail.com
- **online în sistemul integrat de cadastru și cartea funciară**

Semnătura și ștampila

 Ing. Nagy István

Persoană, care păstrează originalul sau copia legalizată a înscrisurilor certificate în condițiile art. 28¹ alin. (2) din legea nr. 7/1996, republicată cu modificările și completările ulterioare *****) este: **JUDEȚUL HARGHITA (CIF 4245763)** prin **CHIOREAN ADRIAN-ALEXANDRU**

Semnătura proprietar

JUDEȚUL HARGHITA (CIF 4245763)
prin **CHIOREAN ADRIAN-ALEXANDRU**

Serviciu achitat cu chitanța nr. *****	Data	Suma	Cod serviciu IAS
2024	Scutit	2.6.3

Prin semnarea prezentei cereri mă oblig să respect dispozițiile Legii nr. 190/2018 privind măsurile de punere în aplicare a Regulamentului (UE) 2016/679 și ale Regulamentului (UE) nr. 679/2016 al Parlamentului European și al Consiliului din 27 aprilie 2016 privind protecția persoanelor fizice în ceea ce privește prelucrarea datelor cu caracter personal și privind libera circulație a acestor date și de abrogare a Directivei 95/46/CE (Regulamentul general privind protecția datelor). În sensul nedivulgării informațiilor cu caracter personal despre care am luat cunoștință.

Notă: Oficiul de Cadastru și Publicitate Imobiliară, instituție publică cu personalitate juridică aflată în subordinea Agenției Naționale de Cadastru și Publicitate Imobiliară, prelucrează date

cu caracter personal furnizate de dumneavoastră: nume, prenume, serie și număr act de identitate, cod numeric personal, adresa poștală etc.

*) Drept de proprietate, uz, uzufruct, abitație, servitute, concesiune, ipotecă, privilegiu etc

**) Act sub condiție suspensivă, hotărâre judecătorească nedefinitivă

***) Incapacitate, locațiunea, preamfiteza, promisiunea de înstrăinare, schimbarea rangului ipotecii, acțiuni în justiție asupra imobilului în cauză, orice alte fapte sau drepturi personale, etc.

****) Drepturi reale, ipotecă, privilegiu.

*****) Se va completa una din variantele de comunicare

*****) Se va menționa eroarea materială

*****) Se completează cu datele corespunzătoare responsabilului cu protecția datelor desemnat la nivelul fiecărui OCP

Datele cu caracter personal sunt prelucrate de către operator în vederea îndeplinirii competențelor legale privind evidențierea de cadastru și carte funciară și pot fi comunicate numai destinatarilor abilitați prin acte normative (Codul civil, Codul de procedură civilă,

Codul fiscal, alte legi speciale), inclusiv organelor de poliție, parchetelor, instanțelor sau altor autorități publice, în condițiile legii. În acest sens vă informăm și vă asigurăm că am luat măsurile tehnice și organizatorice adecvate pentru protejarea datelor dumneavoastră.

În exercitarea drepturilor dumneavoastră prevăzute de Regulamentul nr. 679/2016 privind protecția persoanelor fizice în ceea ce privește prelucrarea datelor cu caracter personal și privind libera circulație a acestor date, dar și pentru orice alte informații suplimentare legate de protecția datelor cu caracter personal vă puteți adresa responsabilului cu protecția datelor, la adresa rdp_harghita@ancpl.ro, formulând o cerere scrisă, detaliată și semnată sau la Telefon: 0268-371-016*)

OFICIUL DE CADASTRU ȘI PUBLICITATE IMOBILIARĂ HARGHITA
BIROUL DE CADASTRU ȘI PUBLICITATE IMOBILIARĂ ODORHEIU SECUIESC

DECLARAȚIE

Subsemnatul(a) JUDETUL HARGHITA (CIF 42457653) prin CHIOREAN ADRIAN-ALEXANDRU cu sediul în Mun. MERCUREA CIUC, RR. LIBERTĂȚII nr. 5 legitimat (ă) cu CI seria HR nr. 577458, CNP 1770904191341 prin prezenta declar pe propria răspundere, în calitate de reprezentant al proprietarului imobilului situat în intravilanul/extravilanul com. Ulieș, loc Ulieș, DJ 137A, Km 5+045 => 9+113, sub sancțiunile prevăzute de Codul penal, cu privire la falsul în declarații, că:

- am indicat persoanei autorizate limitele imobilului, în vederea întocmirii documentației cadastrale;
- am fost informat(ă) și solicit înscrierea în evidențele de cadastru și carte funciară a suprafeței rezultate din măsurători de 62401 mp, comunicată de persoana autorizată;
- am adus la cunoștința tuturor proprietarilor informațiile mai sus menționate, aceștia fiind de acord cu întocmirea documentației și înregistrarea ei la OCPI;
- Imobilul nu se află în litigiu;
- titularii drepturilor reale asupra imobilelor vecine, au fost convocați și nu sau prezentat la convocare.

Îmi asum întreaga răspundere pentru punerea la dispoziția persoanei autorizate Ing. Nagy István, autorizație categoria B serie RO-HR-F nr. 0106 a următoarelor acte doveditoare ale dreptului de proprietate Cartea Funciară nr. 51584 ULIEȘ în vederea identificării limitelor bunului imobil măsurat, pentru executarea documentației cadastrale, participând la măsurătoare.

Data: 15 aprilie 2024

Semnătura proprietar
JUDETUL HARGHITA (CIF 42457653)
prin CHIOREAN ADRIAN-ALEXANDRU
(semnătură)

Semnătura și Stamping
Ing. Nagy István
Biro de autorizare

Prin semnarea prezentei cărți mă obligă să respect dispozițiile Legii nr. 100/2018 privind măsurile de punere în aplicare a Regulamentului (UE) 2016/679 și ale Regulamentului (UE) nr. 679/2018 al Parlamentului European și al Consiliului din 27 aprilie 2018 privind protecția persoanelor fizice în ceea ce privește prelucrarea datelor cu caracter personal și privind libera circulație a acestor date și de abrogare a Directivei 95/46/CE (Regulamentul general privind protecția datelor), în cazul neduhuirii informațiilor cu caracter personal despre care am luat cunoștință.

Notă: Oficiul de Cadastru și Publicitate Imobiliară, instituție publică cu personalitate juridică aflată în subordinea Agenției Naționale de Cadastru și Publicitate Imobiliară, prelucrează date cu caracter personal furnizate de dumneavoastră: nume, prenume, serie și număr act de identitate, cod numeric personal, adresa poștală etc.

*) Drept de proprietate, uz, uzufruct, uzufruct, servitute, concesiune, ipotecă, privilegiu etc.

**) Act sub condiție suspensivă, hotărâre judecătorească definitivă

***) Incapacitate, locațiune, preemțiune, promisiunea de înstrăinare, schimbarea rangului ipotecii, acțiuni în județ asupra imobilului în cauză, orice alte fapte sau drepturi personale, etc.

****) Drepturi reale, ipotecă, privilegiu

*****) Se va completa una din variantele de comunicare

*****) Se va menționa eroarea materială

*****) Se completează cu datele corespunzătoare responsabilității sau protecției datelor de nivel al fișierului OCPI

Datele cu caracter personal sunt prelucrate de către operator în vederea îndeplinirii competențelor legale privind evidențele de cadastru și carte funciară și pot fi comunicate numai deținătorilor abilitați prin acte normative (Codul civil, Codul de procedură civilă,

Codul fiscal, alte legi speciale), instituțiilor organelor de poliție, parchetelor, instanțelor sau altor autorități publice, în condițiile legii. În acest sens vă informăm și vă asigurăm că am luat măsurile tehnice și organizatorice adecvate pentru protejerea datelor dumneavoastră.

În exercitarea drepturilor dumneavoastră prevăzute de Regulamentul nr. 679/2018 privind protecția persoanelor fizice în ceea ce privește prelucrarea datelor cu caracter personal și privind libera circulație a acestor date, dar și pentru orice alte informații suplimentare legate de protecția datelor cu caracter personal vă puteți adresa responsabilității sau protecției datelor, la adresa roi_harghita@anp.ro, formulând o cerere scrisă, datată și semnată sau la Telefon: 0296-371-018*.

CALCUL ANALITIC AL SUPRAFETEI

SUPRAFATA	29489.4204
PERIMETRUL	3959.85

Număr punct 1	Număr punct 2	Orientare [grade]	Distanță [m]	X	Y
1	2	163.2877	12.15	523476.175	518679.856
2	3	158.9052	6.49	523465.994	518686.478
3	4	155.2564	4.19	523460.938	518690.541
4	5	155.2077	7.72	523457.739	518693.251
5	6	150.5570	10.59	523451.853	518698.245
6	7	139.8390	5.04	523444.301	518705.666
7	8	142.3646	7.09	523441.351	518709.748
8	9	141.4012	21.91	523436.976	518715.322
9	10	137.8329	6.19	523423.709	518732.762
10	11	167.2797	0.86	523420.257	518737.905
11	12	142.6959	5.79	523419.506	518738.329
12	13	146.7967	3.74	523415.909	518742.863
13	14	137.5345	4.71	523413.401	518745.637
14	15	193.2915	0.42	523410.780	518749.555
15	16	133.9451	7.82	523410.364	518749.599
16	17	135.8621	12.35	523406.367	518756.337
17	18	144.5741	10.26	523399.824	518766.801
18	19	147.5089	4.46	523393.214	518774.846
19	20	133.5704	3.44	523390.183	518777.924
20	21	122.9242	4.34	523388.450	518780.900
21	22	184.1585	9.23	523386.921	518784.981
22	23	171.6386	13.78	523377.727	518785.807
23	24	175.0433	12.32	523365.298	518791.743
24	25	176.7264	31.91	523353.908	518796.451
25	26	183.2144	11.98	523324.103	518807.880
26	27	169.4646	7.10	523312.538	518810.982
27	28	184.7244	13.26	523306.240	518814.258
28	29	184.7521	2.35	523293.361	518817.409
29	30	184.8676	18.56	523291.076	518817.967
30	31	186.6673	13.43	523273.039	518822.337
31	32	179.7978	9.45	523259.903	518825.129
32	33	175.9115	18.49	523250.921	518828.079
33	34	175.9050	3.03	523232.812	518835.278
34	35	174.8066	0.98	523229.998	518836.397
35	36	174.8165	31.41	523229.098	518836.773
36	37	174.8378	1.69	523200.113	518848.877
37	38	182.6777	14.04	523198.555	518849.527
38	39	181.8761	31.32	523185.029	518853.301
39	40	175.2248	38.91	523154.988	518862.098
40	41	171.4872	65.44	523118.963	518876.863
41	42	173.8703	2.01	523068.988	518900.873
42	43	173.8775	10.74	523067.145	518901.675
43	44	173.5122	44.75	523057.318	518915.950
44	45	173.5249	1.42	523016.378	518921.040
45	46	173.5115	31.03	523015.076	518924.615
46	47	189.3159	24.44	522986.695	518937.156
47	48	198.7359	49.00	522962.595	518941.239
48	49	194.8016	48.88	522913.551	518942.213

49	50	194.5825	1.95	522864.846	518946.353
50	51	183.8662	19.03	522862.900	518946.519
51	52	185.5933	21.17	522844.479	518951.290
52	53	182.2486	19.15	522823.853	518956.039
53	54	187.0751	6.59	522805.442	518961.310
54	55	187.0760	4.09	522798.991	518962.638
55	56	212.7454	18.06	522794.988	518963.462
56	57	219.1333	11.80	522779.248	518960.268
57	58	218.1351	31.84	522768.185	518956.833
58	59	217.7956	28.09	522737.608	518947.885
59	60	209.1459	6.40	522710.809	518940.135
60	61	209.1483	6.82	522704.270	518939.218
61	62	209.1474	7.74	522697.518	518938.241
62	63	188.2117	26.18	522689.853	518937.132
63	64	184.5335	25.56	522664.121	518941.952
64	65	184.5297	10.21	522639.315	518948.100
65	66	183.2339	36.84	522629.408	518950.556
66	67	197.0678	35.25	522593.840	518960.146
67	68	197.0692	6.74	522558.827	518961.769
68	69	194.7483	35.47	522551.898	518962.079
69	70	196.9538	35.40	522516.545	518965.002
70	71	220.3308	6.47	522481.190	518966.695
71	72	220.3376	6.08	522475.048	518964.664
72	73	220.3307	25.46	522469.277	518962.755
73	74	207.8391	38.49	522445.105	518954.762
74	75	195.7031	24.15	522406.903	518950.034
75	76	178.7588	16.42	522382.805	518951.663
76	77	178.7476	1.54	522367.295	518957.039
77	78	178.7757	1.49	522365.836	518957.545
78	79	172.1183	16.13	522364.424	518958.034
79	80	172.1232	3.40	522349.820	518964.873
80	81	174.5706	7.52	522346.738	518966.316
81	82	174.5633	7.68	522339.809	518968.241
82	83	160.4445	20.85	522332.733	518972.229
83	84	150.4492	31.67	522315.783	518984.364
84	85	149.6345	29.07	522293.235	519006.596
85	86	149.6381	1.12	522272.801	519027.286
86	87	148.3984	2.81	522272.014	519028.062
87	88	148.3905	19.16	522270.077	519030.099
88	89	159.5372	19.01	522256.875	519043.986
89	90	162.8337	19.76	522241.579	519055.270
90	91	162.8280	5.27	522225.090	519066.163
91	92	162.8315	4.67	522220.695	519069.067
92	93	166.4023	54.79	522216.802	519071.639
93	94	165.4047	5.98	522189.468	519099.230
94	95	166.4010	0.47	522164.302	519102.241
95	96	166.4011	18.87	522163.892	519102.480
96	97	172.0029	52.50	522147.763	519111.882
97	98	172.0001	4.68	522100.257	519134.234
98	99	171.0098	3.34	522086.019	519136.228

99	100	159.6280	50.22	522092.995	519137.651
100	101	157.4122	22.10	522052.540	519167.406
101	102	135.1746	27.96	522035.202	519181.113
102	103	152.6654	17.89	522020.528	519204.912
103	104	156.1407	18.59	522007.359	519217.022
104	105	165.4552	11.10	521992.238	519229.475
105	106	165.4574	7.73	521982.729	519235.209
106	107	180.0990	21.47	521976.110	519239.200
107	108	205.1374	44.03	521954.897	519242.528
108	109	193.9794	17.84	521911.014	519238.977
109	110	174.7501	27.52	521893.250	519240.662
110	111	174.7618	0.65	521867.862	519251.295
111	112	174.7493	37.83	521867.260	519251.547
112	113	179.0869	13.72	521832.368	519266.181
113	114	179.0867	30.85	521819.377	519270.589
114	115	172.7025	52.98	521790.174	519280.542
115	116	168.8316	36.05	521741.989	519302.570
116	117	180.4584	33.20	521710.178	519319.521
117	118	180.4534	2.77	521678.529	519329.553
118	119	193.8188	30.38	521675.886	519330.391
119	120	208.2741	29.59	521645.859	519333.431
120	121	221.7508	32.80	521616.385	519329.136
121	122	222.8340	18.44	521585.480	519318.146
122	123	336.3818	14.32	521568.211	519311.672
123	124	22.8352	15.30	521575.958	519299.825
124	125	20.4903	22.93	521590.284	519304.996
125	126	20.4907	8.13	521612.041	519312.251
126	127	8.9303	7.77	521619.754	519314.823
127	128	8.9374	19.68	521627.445	519315.909
128	129	395.0290	25.54	521646.933	519318.663
129	130	373.3239	1.01	521672.392	519316.871
130	131	373.3549	35.43	521673.317	519316.259
131	132	373.4043	1.33	521705.685	519301.861
132	133	373.1293	0.24	521706.897	519301.323
133	134	373.3560	30.61	521707.113	519301.226
134	135	374.3542	4.68	521735.085	519288.784
135	136	374.3577	7.99	521739.391	519286.949
136	137	374.3539	6.43	521746.744	519283.816
137	138	374.3565	35.15	521752.655	519281.297
138	139	379.0872	15.37	521784.992	519267.518
139	140	379.0867	27.06	521799.544	519262.558
140	141	379.0837	2.37	521825.158	519253.828
141	142	374.3818	12.06	521827.400	519253.063
142	143	374.3851	5.75	521838.501	519248.338
143	144	374.3881	5.49	521843.795	519246.085
144	145	374.3842	27.10	521848.850	519243.934
145	146	374.3597	1.84	521873.787	519233.321
146	147	374.3861	16.17	521875.484	519232.588
147	148	395.8535	2.87	521890.361	519228.267
148	149	395.8277	3.62	521893.228	519226.080
149	150	395.8452	5.81	521895.839	519225.843
150	151	395.8489	5.91	521902.998	519225.464
151	152	395.8366	2.39	521908.534	519225.079
152	153	5.1383	4.65	521910.916	519224.923
153	154	5.1386	12.13	521915.552	519225.298
154	155	5.1363	25.63	521927.642	519226.276
155	156	374.3674	15.95	521954.188	519228.422

156	157	373.5210	17.05	521968.853	519222.174
157	158	360.5784	15.21	521984.445	519215.287
158	159	344.1836	14.38	521996.828	519206.481
159	160	342.5598	28.66	522006.014	519195.422
160	161	348.9176	24.87	522024.398	519172.147
161	162	363.3510	17.83	522041.683	519154.264
162	163	363.3500	31.15	522056.638	519144.558
163	164	363.3581	1.72	522082.766	519127.600
164	165	363.3501	2.34	522084.207	519126.665
165	166	372.0018	60.86	522086.173	519125.389
166	167	365.4408	78.43	522141.245	519099.476
167	168	361.3479	29.40	522208.402	519058.959
168	169	361.4332	18.13	522232.547	519042.186
169	170	349.9793	19.82	522247.454	519031.860
170	171	348.8138	9.18	522261.322	519017.983
171	172	348.8177	4.28	522267.694	519011.369
172	173	348.8100	17.02	522270.653	519008.298
173	174	349.8828	0.38	522282.464	518998.037
174	175	349.7707	4.12	522282.735	518995.765
175	176	349.7776	14.57	522285.640	518992.839
176	177	349.7788	14.03	522295.907	518982.500
177	178	364.4092	24.00	522305.793	518972.545
178	179	374.5710	4.77	522326.137	518959.817
179	180	374.5667	8.00	522330.529	518957.963
180	181	374.5760	3.42	522337.895	518954.853
181	182	372.1130	7.36	522341.044	518953.524
182	183	372.1208	7.86	522347.705	518950.404
183	184	372.1099	4.60	522354.823	518947.071
184	185	376.7036	22.16	522358.992	518945.116
185	186	389.0456	21.18	522379.681	518937.190
186	187	389.0521	6.00	522400.551	518933.563
187	188	11.2691	11.28	522406.484	518932.538
188	189	11.2730	32.03	522417.566	518934.522
189	190	16.1242	30.94	522449.100	518940.165
190	191	2.8771	12.24	522479.057	518947.919
191	192	2.8752	22.08	522481.285	518948.472
192	193	2.8739	2.92	522513.345	518949.469
193	194	393.1358	20.88	522516.267	518948.801
194	195	393.1372	11.40	522537.026	518947.354
195	196	393.1516	1.86	522548.364	518946.127
196	197	395.0995	2.99	522550.216	518945.927
197	198	395.0994	13.02	522553.198	518945.697
198	199	395.1299	0.58	522586.176	518944.696
199	200	395.0998	11.90	522586.737	518944.653
200	201	395.1006	8.99	522578.601	518943.738
201	202	395.1086	2.48	522587.562	518943.047
202	203	385.4482	35.33	522590.017	518942.858
203	204	385.3407	37.15	522624.430	518934.862
204	205	389.1703	26.93	522660.595	518928.374
205	206	8.7450	27.22	522687.136	518921.615
206	207	13.2542	32.07	522714.097	518925.542
207	208	22.1293	0.37	522745.471	518932.170
208	209	22.2169	8.48	522745.816	518932.295
209	210	22.2179	15.09	522753.783	518935.194
210	211	22.2150	2.54	522767.963	518940.354
211	212	22.2151	9.28	522770.629	518941.324
212	213	22.2152	4.05	522779.331	518944.502

213	214	12.5891	11.10	522783.138	518945.893
214	215	395.5501	7.39	522794.023	518948.074
215	216	395.5702	1.61	522801.393	518947.558
216	217	382.2492	17.41	522803.000	518947.446
217	218	379.7554	1.35	522819.735	518942.655
218	219	379.7526	7.51	522821.017	518942.233
219	220	379.7588	6.07	522828.152	518939.884
220	221	379.7518	3.51	522833.919	518937.986
221	222	385.9203	4.52	522837.254	518936.888
222	223	385.4412	9.92	522841.666	518935.896
223	224	385.4086	1.08	522851.324	518933.648
224	225	385.4416	8.28	522852.374	518933.403
225	226	393.9508	23.34	522860.434	518931.527
226	227	393.9506	29.09	522863.684	518929.313
227	228	399.0678	47.67	522912.622	518928.553
228	229	390.2728	24.01	522960.289	518925.855
229	230	373.8576	73.11	522984.017	518922.201
230	231	371.4554	12.65	523051.050	518893.015
231	232	371.1025	54.82	523062.452	518887.530
232	233	375.9978	40.92	523111.542	518863.579
233	234	382.9413	3.19	523149.588	518848.514
234	235	382.9503	3.98	523152.662	518847.670
235	236	382.9317	3.92	523156.503	518846.616
236	237	382.9448	7.76	523160.285	518845.577
237	238	382.9383	7.41	523167.764	518843.524
238	239	382.9454	8.63	523174.905	518841.563
239	240	382.6698	0.59	523181.295	518839.809
240	241	382.6756	12.56	523181.861	518839.651
241	242	374.8150	33.33	523193.959	518836.275
242	243	375.9182	2.75	523224.714	518823.431
243	244	375.9148	14.67	523227.268	518822.416
244	245	375.9123	5.30	523240.904	518816.996
245	246	376.6770	8.79	523245.827	518815.039
246	247	376.6862	1.49	523254.037	518811.889
247	248	383.7546	8.96	523255.432	518811.354
248	249	383.7579	5.71	523264.103	518809.092
249	250	388.2087	4.22	523269.628	518807.651
250	251	388.2064	16.30	523273.775	518806.874
251	252	399.8527	6.91	523289.794	518803.872
252	253	399.8543	7.87	523296.707	518803.856
253	254	377.7637	12.90	523304.572	518803.836
254	255	378.2633	30.23	523316.691	518799.424
255	256	372.3377	6.82	523345.175	518789.302
256	257	375.7104	10.07	523351.359	518786.432
257	258	359.3335	12.39	523360.701	518782.684
258	259	340.3389	7.40	523370.649	518775.296
259	260	319.7405	5.50	523375.033	518769.329
260	261	334.2157	13.87	523376.712	518764.089
261	262	34.9204	2.28	523383.710	518752.347
262	263	2.9875	1.96	523386.659	518753.538
263	264	42.7611	0.72	523387.618	518753.630
264	265	1.4461	2.82	523388.179	518754.076
265	266	341.6285	32.68	523390.996	518754.140
266	267	242.1184	0.80	523410.875	518728.201
267	268	339.7719	17.96	523410.247	518727.712
268	269	343.0842	9.26	523420.751	518713.145
269	270	343.2617	12.82	523426.551	518705.925

270	271	358.0652	3.66	523434.608	518695.955
271	272	348.4678	2.96	523437.432	518693.622
272	273	354.4052	5.94	523439.508	518691.511
273	274	351.2854	8.23	523443.990	518687.610
274	275	356.4340	10.27	523449.926	518681.909
275	276	356.4286	1.82	523457.887	518675.414
276	277	385.7457	14.35	523459.300	518674.261
277	278	371.1630	4.06	523471.624	518666.906
278	279	375.5002	5.40	523475.277	518665.128
279	280	376.1351	18.58	523480.279	518663.102
280	281	375.3134	26.31	523497.566	518656.300
281	282	381.2623	1.20	523521.921	518646.352
282	283	374.9702	18.23	523523.069	518646.004
283	284	376.8960	10.73	523539.910	518639.019
284	285	374.7093	15.01	523549.938	518635.211
285	286	379.7597	6.97	523563.783	518629.402
286	287	376.9493	5.76	523569.450	518627.537
287	288	377.0220	5.40	523574.841	518625.495
288	289	377.0197	5.42	523579.893	518623.588
289	290	387.3544	2.69	523584.963	518621.674
290	291	370.4917	3.39	523587.596	518621.144
291	292	375.8741	5.19	523590.627	518619.829
292	293	375.8814	6.29	523595.451	518617.708
293	294	380.8678	7.14	523601.299	518615.380
294	295	382.8658	10.44	523608.117	518613.267
295	296	386.8058	2.77	523618.170	518610.460
296	297	386.7934	17.26	523620.876	518609.891
297	298	365.9854	5.16	523637.790	518606.331
298	299	65.9827	3.02	523642.228	518603.705
299	300	397.6903	18.94	523643.786	518606.304
300	301	397.6906	3.53	523662.693	518605.617
301	302	6.3529	7.28	523666.220	518605.489
302	303	5.8143	3.84	523673.461	518606.214
303	304	6.5544	7.08	523677.086	518606.546
304	305	8.3622	1.99	523684.132	518607.274
305	306	8.3800	8.62	523686.100	518607.534
306	307	9.7413	16.80	523684.650	518608.666
307	308	9.7383	5.95	523711.256	518611.227
308	309	83.8237	4.92	523717.139	518612.134
309	310	19.9578	7.20	523718.376	518616.897
310	311	325.4825	5.66	523725.227	518619.118
311	312	12.7374	10.45	523727.434	518613.902
312	313	24.2626	3.65	523737.676	518615.979
313	314	23.7518	17.31	523741.065	518617.337
314	315	28.7666	21.90	523757.183	518623.646
315	316	10.9470	8.74	523777.178	518632.586
316	317	0.8430	3.85	523785.792	518634.082
317	318	383.8034	2.03	523789.643	518634.133
318	319	370.5522	2.06	523791.608	518633.622
319	320	366.9752	4.09	523793.455	518632.701
320	321	366.8647	1.21	523797.009	518630.672
321	322	346.3162	14.59	523797.973	518629.945
322	323	343.3313	10.31	523807.679	518619.046
323	324	337.0883	8.03	523814.169	518611.031
324	325	335.1556	22.24	523818.588	518604.324
325	326	821.9398	7.95	523830.257	518585.386
326	327	323.4383	5.94	523832.824	518577.865

327	328	342.0833	6.16	523835.321	518571.392
328	329	358.5565	0.45	523839.101	518566.532
329	330	358.6218	6.56	523839.462	518566.257
330	331	369.8356	5.32	523844.682	518562.289
331	332	369.7837	0.20	523849.415	518559.862
332	333	368.6863	15.47	523849.596	518559.769
333	334	372.0078	3.75	523863.228	518552.465
334	335	385.0355	4.92	523866.625	518550.867
335	336	391.7227	19.31	523871.408	518549.722
336	337	393.9680	1.12	523890.556	518547.218
337	338	396.8252	17.31	523891.671	518547.112
338	339	397.6613	0.65	523908.962	518546.249
339	340	397.4988	7.94	523909.615	518546.225
340	341	394.2673	12.17	523917.552	518545.913
341	342	396.2915	7.35	523929.668	518544.819
342	343	0.9239	14.26	523937.007	518544.391
343	344	2.0436	14.49	523951.270	518544.598
344	345	5.1982	26.17	523965.751	518545.063
345	346	389.8049	18.27	523991.885	518546.377
346	347	389.1690	5.87	524009.919	518543.464
347	348	387.3382	1.71	524015.705	518542.470
348	349	387.3459	39.81	524017.377	518542.133
349	350	380.8200	39.04	524056.403	518534.272
350	351	379.3546	31.67	524093.682	518522.688
351	352	397.6115	4.83	524123.697	518512.598
352	353	8.5556	3.81	524128.519	518512.417
353	354	10.7489	4.76	524132.291	518512.927
354	355	8.5388	9.27	524136.984	518513.727
355	356	4.5703	12.09	524146.166	518514.966
356	357	11.6722	15.29	524158.222	518515.833
357	358	18.7072	25.12	524173.252	518518.620
358	359	15.7512	6.76	524197.286	518525.896
359	360	7.6874	7.20	524203.848	518527.551
360	361	0.6752	11.13	524210.993	518528.418
361	362	393.1749	11.72	524222.119	518528.536
362	363	382.1063	12.48	524233.771	518527.282
363	364	386.7963	14.38	524245.762	518523.620
364	365	386.7950	4.99	524259.838	518520.858
365	366	376.4131	6.92	524284.718	518519.831
366	367	376.4160	7.37	524271.172	518517.324
367	368	372.3835	15.91	524278.044	518514.655
368	369	388.6077	8.31	524292.484	518507.966
369	370	381.9467	13.84	524300.666	518506.486
370	371	393.7148	4.24	524313.952	518502.614
371	372	393.7066	5.98	524318.172	518502.196
372	373	396.6369	13.98	524324.121	518501.606
373	374	396.6335	5.13	524338.059	518500.889
374	375	396.6432	6.89	524343.179	518500.598
375	376	396.6367	65.77	524350.057	518500.235
376	377	394.0934	31.54	524415.735	518496.782
377	378	390.6306	55.79	524447.138	518493.840
378	379	386.5083	45.09	524502.823	518485.659
379	380	385.6675	22.29	524546.407	518476.174
380	381	399.0190	2.34	524568.439	518471.397
381	382	399.0264	3.50	524570.475	518471.161
382	383	399.0172	16.91	524574.071	518471.106
383	384	0.7809	32.94	524590.377	518470.845

384	385	4.8796	14.34	524623.913	518471.249
385	386	4.8736	12.37	524638.210	518472.347
386	387	4.8799	13.52	524650.543	518473.293
387	388	4.8794	4.83	524664.019	518474.328
388	389	4.8778	32.77	524668.837	518474.698
389	390	2.3036	34.83	524701.506	518477.206
390	391	0.1424	17.43	524736.309	518478.486
391	392	0.2558	25.88	524753.743	518478.505
392	393	1.3095	37.53	524779.622	518478.609
393	394	23.2888	18.02	524817.148	518479.381
394	395	22.4104	15.03	524833.981	518485.823
395	396	34.0948	14.40	524848.094	518491.007
396	397	38.4955	54.76	524860.475	518498.354
397	398	32.1670	20.60	524905.513	518529.477
398	399	19.3979	10.70	524923.538	518538.448
399	400	19.3897	3.92	524933.748	518542.659
400	401	7.3974	22.46	524937.489	518543.835
401	402	8.3641	42.06	524959.798	518546.439
402	403	399.1031	92.00	525001.495	518551.949
403	404	398.6401	104.50	525093.483	518550.853
404	405	0.3961	28.52	525197.958	518548.421
405	406	387.7354	16.12	525226.482	518548.594
406	407	378.5160	1.19	525242.307	518545.507
407	408	378.5175	11.08	525243.427	518545.114
408	409	373.7311	23.56	525253.884	518541.445
409	410	375.7558	29.81	525275.471	518531.995
410	411	380.1849	13.29	525302.958	518520.990
411	412	381.4003	20.72	525315.606	518516.921
412	413	51.9905	4.05	525335.445	518510.954
413	414	52.0555	7.82	525338.217	518513.905
414	415	52.9296	3.81	525343.565	518519.610
415	416	179.3293	3.55	525345.999	518522.278
416	417	181.3996	8.67	525342.639	518623.410
417	418	181.4005	3.68	525334.334	518525.906
418	419	181.4035	11.54	525330.813	518528.987
419	420	173.2672	12.77	525319.766	518530.289
420	421	173.4458	29.50	525308.108	518535.494
421	422	174.9430	22.16	525281.133	518547.447
422	423	175.6637	14.92	525260.664	518555.947
423	424	187.7501	18.33	525246.820	518561.513
424	425	200.8502	5.32	525228.825	518565.019
425	426	200.8523	24.58	525223.509	518564.948
426	427	198.7283	104.19	525198.935	518564.619
427	428	199.3735	92.78	525094.770	518566.700
428	429	207.1935	23.72	525001.997	518567.613
429	430	207.1955	20.51	524978.433	518564.939
430	431	209.5326	24.73	524958.056	518562.626
431	432	220.3283	17.06	524933.604	518558.937
432	433	225.8890	24.62	524917.409	518553.583
433	434	238.0469	60.76	524894.800	518543.846
434	435	232.3045	13.72	524844.575	518509.659
435	436	214.1064	13.85	524832.584	518502.992
436	437	220.8437	19.33	524819.072	518499.848
437	438	203.2856	12.54	524800.773	518493.733
438	439	203.2866	9.28	524798.248	518493.086
439	440	200.2583	25.28	524778.978	518492.607
440	441	196.5560	10.82	524753.699	518492.505

441	442	196.5548	21.28	524742.896	518493.090
442	443	201.9402	21.92	524721.648	518494.241
443	444	205.7732	45.65	524899.736	518493.573
444	445	205.7704	9.62	524654.275	518489.439
445	446	205.7740	21.53	524644.692	518488.568
446	447	199.9781	34.81	524623.251	518486.618
447	448	186.4642	25.77	524588.443	518486.630
448	449	188.7231	19.92	524563.258	518492.087
449	450	194.6556	11.71	524543.645	518495.578
450	451	186.6573	0.79	524531.975	518498.560
451	452	186.6162	30.59	524531.204	518496.724
452	453	193.8333	10.87	524501.291	518503.107
453	454	193.8357	41.84	524490.475	518504.158
454	455	193.4017	32.10	524448.831	518508.203
455	456	196.4024	39.84	524416.904	518511.524
456	457	196.4018	30.98	524377.131	518513.774
457	458	198.4022	20.86	524346.202	518515.524
458	459	193.3357	9.67	524325.380	518516.702
459	460	187.2850	11.69	524315.767	518517.712
460	461	179.2852	10.70	524304.306	518520.032
461	462	176.6227	11.87	524294.172	518523.451
462	463	176.4117	14.92	524283.092	518527.713
463	464	182.2837	20.57	524269.186	518533.115
464	465	189.0064	13.89	524249.410	518538.785
465	466	193.1543	0.85	524235.725	518541.152
466	467	193.1728	12.15	524234.882	518541.243
467	468	200.6740	1.89	524222.797	518542.544
468	469	200.6698	10.84	524220.908	518542.524
469	470	207.6876	8.86	524210.073	518542.410
470	471	215.7585	7.97	524201.280	518541.343
471	472	219.2427	18.05	524193.552	518539.390
472	473	209.9751	12.61	524176.324	518534.018
473	474	195.9623	9.31	524163.867	518532.050
474	475	195.7065	9.44	524154.577	518532.640
475	476	201.7690	6.44	524145.161	518533.276
476	477	183.8183	24.93	524138.721	518533.097
477	478	175.9741	32.02	524114.591	518539.386
478	479	183.7173	23.69	524084.823	518551.166
479	480	191.8351	37.76	524061.901	518557.160
480	481	202.1836	31.08	524024.456	518561.989
481	482	202.1674	1.06	523993.390	518560.923
482	483	293.5710	1.74	523992.333	518560.887
483	484	195.7742	18.68	523992.158	518559.160
484	485	192.4715	1.83	523973.520	518560.399
485	486	275.2712	0.35	523971.904	518560.591
486	487	193.6549	7.27	523971.771	518560.266
487	488	207.4418	13.12	523964.541	518560.989
488	489	207.4489	4.00	523951.512	518559.459
489	490	208.3106	1.74	523947.539	518558.992
490	491	303.4004	1.84	523945.810	518558.766
491	492	202.1665	1.73	523945.909	518558.932
492	493	100.8603	2.12	523944.375	518558.973
493	494	204.2415	3.54	523944.153	518558.994
494	495	302.1612	2.16	523940.631	518558.799
495	496	203.0250	2.13	523940.705	518558.580
496	497	98.7844	2.16	523938.581	518558.479
497	498	201.8916	8.62	523938.622	518558.626

498	499	302.3990	1.11	523930.009	518558.370
499	500	205.1786	1.90	523930.051	518557.256
500	501	105.4061	1.21	523928.162	518557.102
501	502	200.5488	1.74	523928.059	518558.312
502	503	300.4521	1.41	523926.319	518558.297
503	504	202.0488	2.02	523926.329	518556.889
504	505	103.7836	1.65	523924.310	518556.824
505	506	201.8596	6.40	523924.212	518558.471
506	507	283.6579	1.63	523917.812	518558.284
507	508	201.6867	17.06	523917.397	518556.703
508	509	186.4951	6.17	523900.341	518556.251
509	510	191.7010	9.38	523894.305	518557.551
510	511	188.7591	7.20	523885.007	518558.770
511	512	187.7819	9.06	523877.923	518560.034
512	513	160.5137	0.09	523869.025	518561.763
513	514	160.5714	9.23	523868.955	518561.813
514	515	204.5424	1.60	523861.438	518567.172
515	516	163.0536	5.04	523859.843	518567.058
516	517	158.6912	4.87	523855.629	518569.821
517	518	148.0504	6.20	523851.746	518572.786
518	519	226.0644	0.96	523848.188	518576.551
519	520	136.5375	5.12	523847.308	518576.170
520	521	129.8197	1.32	523844.626	518580.473
521	522	126.1527	5.64	523843.932	518581.847
522	523	34.8683	1.25	523841.520	518586.741
523	524	134.9737	9.36	523842.589	518587.393
524	525	132.6690	9.76	523837.704	518595.372
525	526	132.4553	8.39	523832.910	518603.873
526	527	133.3026	5.75	523828.814	518611.199
527	528	140.4215	8.82	523825.942	518616.179
528	529	138.5068	8.08	523821.896	518621.671
529	530	143.6852	5.03	523817.303	518628.315
530	531	131.9251	14.71	523814.118	518632.204
531	532	126.1494	5.22	523807.047	518645.102
532	533	234.1672	7.97	523804.963	518649.887
533	534	193.8816	11.90	523798.112	518645.811
534	535	103.9763	10.56	523786.266	518646.953
535	536	255.0000	7.06	523785.607	518657.490
536	537	242.2510	5.76	523781.024	518652.124
537	538	236.5055	8.94	523776.487	518648.576
538	539	228.2528	5.50	523768.974	518643.724
539	540	228.7267	12.07	523764.010	518641.364
540	541	230.2675	2.01	523753.145	518638.099
541	542	212.8467	3.39	523751.358	518635.179
542	543	212.4426	27.58	523748.039	518634.500
543	544	211.9776	5.98	523720.980	518629.143
544	545	108.5639	0.67	523715.108	518626.025
545	546	210.4240	11.90	523715.018	518626.690
546	547	112.6212	0.46	523703.276	518626.750
547	548	211.5797	10.39	523703.186	518627.188
548	549	304.6914	0.30	523692.970	518625.319
549	550	216.1229	11.57	523692.992	518625.021
550	551	205.7730	4.14	523681.568	518623.189
551	552	206.0715	7.57	523677.444	518622.814
552	553	196.6782	11.95	523669.907	518622.093
553	554	198.9613	12.03	523657.978	518622.716
554	555	199.6686	6.08	523645.951	518622.722

556	556	190.1959	5.00	523639.875	518622.725
556	557	190.1864	6.07	523634.934	518623.492
557	558	187.0555	7.24	523628.936	518624.424
558	559	258.8456	0.69	523621.850	518625.885
559	580	185.5597	5.24	523621.433	518625.336
560	581	183.2123	8.25	523616.329	518626.514
561	562	187.0569	12.07	523608.362	518628.665
562	563	187.3676	3.98	523596.541	518631.102
563	564	167.8090	4.06	523592.637	518631.887
564	565	165.8290	15.45	523589.089	518633.866
565	566	165.7778	0.66	523575.809	518641.768
566	567	154.7691	1.98	523575.242	518642.106
567	568	274.5260	1.47	523573.738	518643.400
568	569	176.8183	9.03	523573.167	518642.060
569	570	177.1981	8.98	523564.729	518645.266

570	571	97.3214	1.83	523556.319	518648.414
571	572	182.7132	8.84	523556.396	518650.243
572	573	176.4716	8.43	523547.880	518652.614
573	574	178.8704	1.25	523540.017	518655.860
574	575	176.1695	7.46	523538.839	518656.066
575	576	176.1729	0.57	523531.900	518658.792
576	577	175.8418	3.24	523531.373	518658.999
577	578	178.2845	21.37	523528.359	518660.201
578	579	178.1529	14.01	523508.220	518667.350
579	580	178.1489	4.11	523495.027	518672.084
580	581	170.5634	2.44	523491.160	518673.446
581	582	181.2499	8.64	523488.980	518674.533
582	583	171.4941	2.45	523480.709	518677.042
583	1	158.8717	2.91	523478.500	518678.103

Data: 15 aprilie 2024

Semnătura și stampila
 Ing. Nagy István
 (persoană autorizată)

MEMORIU TEHNIC

1. **Adresa imobil:** intravilanul/extravilanul com. Ulieș, loc Ulieș, DJ 137A, Km 5+045 => 9+113, Jud. Harghita
2. **Tipul lucrării:** - actualizare informații cadastrale:
- modificarea suprafeței imobilului
3. **Suprafața planului supus recepției:** 62401 mp
4. **Scurta prezentare a scopului întocmirii și/sau situației tehnice și juridice/istoricului:** la solicitarea proprietarului am deplasat la fața locului pentru efectuare măsurătorilor și a identificării limitelor însușite de către proprietar unde sa semnalat neconcordanță și pentru întocmirea documentației pentru imobilul cu nr. cad. 51584 situat intravilanul/extravilanul com. Ulieș, loc Ulieș, DJ 137A, Km 5+045 => 9+113, Jud. Harghita
5. **Descrierea generală a operațiunilor efectuate în faza de documentare a lucrărilor, localizarea și identificarea imobilului, descrierea construcției etc. :** intravilanul/extravilanul com. Ulieș, loc Ulieș, DJ 137A, Km 5+045 => 9+113, Jud. Harghita
- este învecinat cu persoane fizice, și este parțial îngrădit.
- pe teren există 18 podețe.
6. **Operațiuni topo-cadastrale efectuate*:**
- măsurătorile au fost efectuate cu receptor GNSS cu frecvență dublă marca Leica GS18T și cu distometru digital prin metoda Baza Rover.
- punctul de bază – pentru stația bază – au fost determinate în mod cinematic - RTK, folosind corecțiile transmise prin protocolul N-trip ROMPOS de la ROMPOS, în sistemul de proiecție Stereo 70, prin folosirea algoritmului de transcalcare TransdatRO4.04. Determinarea coordonatelor pe conturul imobilului au fost măsurate prin staționare, respectiv punctele în accesibile au fost determinate cu metoda intersecției, folosind programul de culegere a datelor Leica Captivate, dezvoltat special pentru aplicații topografice și culegerea datelor GNSS. Nu sa folosit de puncte geodezice vechi.
- sa folosit următoarele puncte geodezice vechi :

Numele punctului folosit	X	Y
TGREF - stație de referință TOPGEOCART S.R.L.	591971.4226 m	565075.8068 m

- precizia de determinare a punctelor este de: $HZ = \pm 8 \text{ mm} + 0.8 \text{ ppm RMS}$, $V \pm 15 \text{ mm} + 1 \text{ ppm RMS}$
- observațiile de teren au fost prelucrate cu ajutorul programului Leica Infinity
- întocmirea planului de amplasament și delimitare a corpului de proprietate s-a realizat cu ajutorul programului Leica Infinity.
- calculul suprafețelor s-a executat analitic, prin coordonatele punctelor de frângere ale parcelelor, utilizând același program,

Data: 15 aprilie 2024

Semnatura și ștampilă
Ing. Nagy István
(persoană autorizată)

*- se vor prezenta la solicitarea oficiului teritorial în format analogic și digital
Datele cu caracter personal sunt prelucrate de către operator în vederea îndeplinirii competențelor legale privind evidențele de cadastru și carte funciară numai destinatarii abilitați prin acte normative (Codul civil, Codul de procedură civilă, Codul fiscal, alte legi speciale), inclusiv organelor de poliție, parchetelor, instanțelor sau altor autorități publice, în condițiile legii. În acest sens vă informăm și vă rugăm să luați în considerare următoarele informații:
- luată măsură tehnică și organizatorice adecvate pentru protejerea datelor dumneavoastră.
- În exercitarea drepturilor dumneavoastră prevăzute de Regulamentul nr. 679/2016 privind protecția persoanelor fizice în ceea ce privește prelucrarea datelor cu caracter personal și privind liberă circulație a acestor date, dar și pentru orice alte informații suplimentare legate de protecția datelor cu caracter personal vă puteți adresa responsabilului cu protecția datelor, la adresa ro_harghita@ancpro.ro, formulând o cerere scrisă, datată și semnată sau la Telefon:0266-371-018*)

GEO-CEN SRL
CLASA III

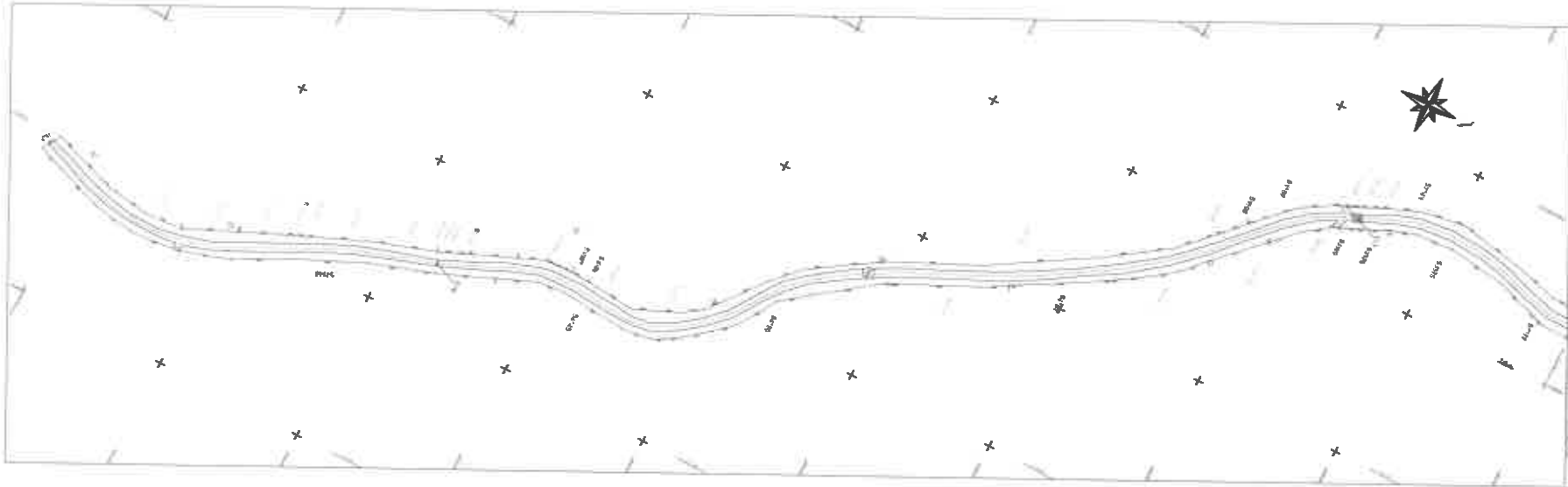

Technical drawing of a road layout, showing a winding path with multiple parallel lines. The drawing includes a north arrow, a scale bar, and a table of data. The table has columns for 'Station', 'Elevation', 'Width', and 'Notes'. The drawing is enclosed in a rectangular frame with small triangles at the corners.

Station	Elevation	Width	Notes
0+00	100.00	12.00	Start of road
0+25	98.50	12.00	Curve to right
0+50	97.00	12.00	Curve to left
0+75	95.50	12.00	Curve to right
1+00	94.00	12.00	Curve to left
1+25	92.50	12.00	Curve to right
1+50	91.00	12.00	Curve to left
1+75	89.50	12.00	Curve to right
2+00	88.00	12.00	Curve to left
2+25	86.50	12.00	Curve to right
2+50	85.00	12.00	Curve to left
2+75	83.50	12.00	Curve to right
3+00	82.00	12.00	Curve to left
3+25	80.50	12.00	Curve to right
3+50	79.00	12.00	Curve to left
3+75	77.50	12.00	Curve to right
4+00	76.00	12.00	Curve to left
4+25	74.50	12.00	Curve to right
4+50	73.00	12.00	Curve to left
4+75	71.50	12.00	Curve to right
5+00	70.00	12.00	Curve to left
5+25	68.50	12.00	Curve to right
5+50	67.00	12.00	Curve to left
5+75	65.50	12.00	Curve to right
6+00	64.00	12.00	Curve to left
6+25	62.50	12.00	Curve to right
6+50	61.00	12.00	Curve to left
6+75	59.50	12.00	Curve to right
7+00	58.00	12.00	Curve to left
7+25	56.50	12.00	Curve to right
7+50	55.00	12.00	Curve to left
7+75	53.50	12.00	Curve to right
8+00	52.00	12.00	Curve to left
8+25	50.50	12.00	Curve to right
8+50	49.00	12.00	Curve to left
8+75	47.50	12.00	Curve to right
9+00	46.00	12.00	Curve to left
9+25	44.50	12.00	Curve to right
9+50	43.00	12.00	Curve to left
9+75	41.50	12.00	Curve to right
10+00	40.00	12.00	End of road

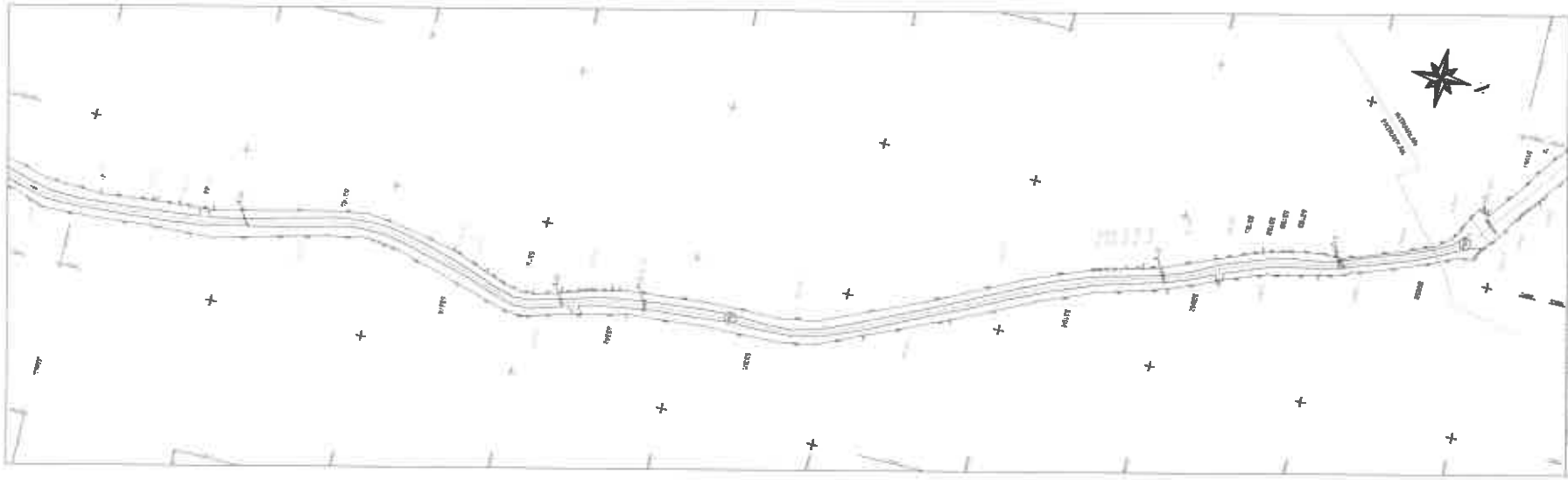

This block contains several technical drawing details. At the top is a north arrow pointing towards the upper right. Below it is a scale bar with markings. To the right of the scale bar is a grid of small squares. At the bottom of this block are two large circles, likely representing manholes or access points. The text 'A100' is visible near the top right of the grid area.

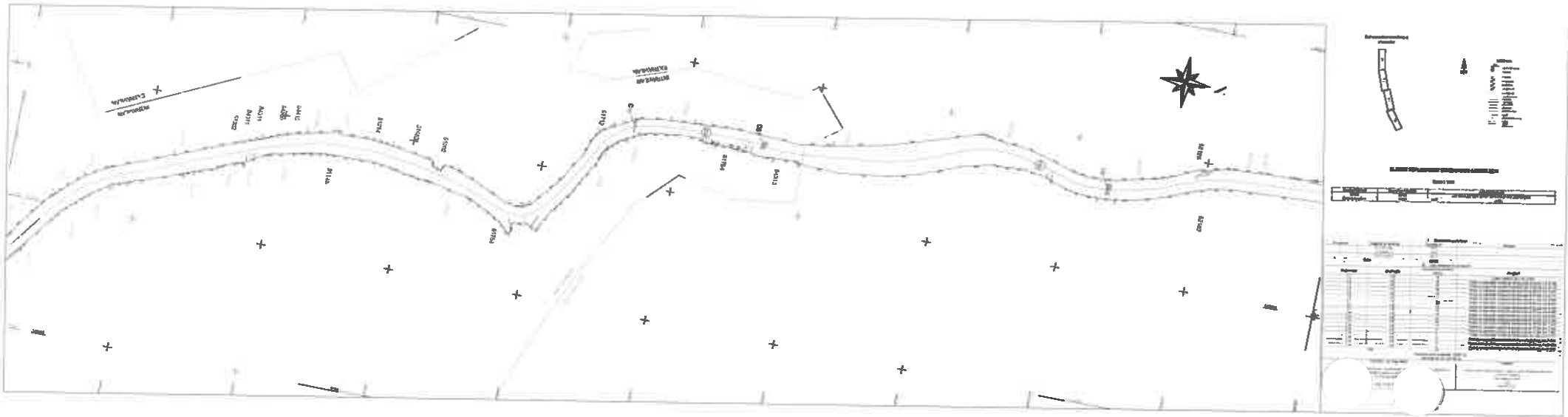

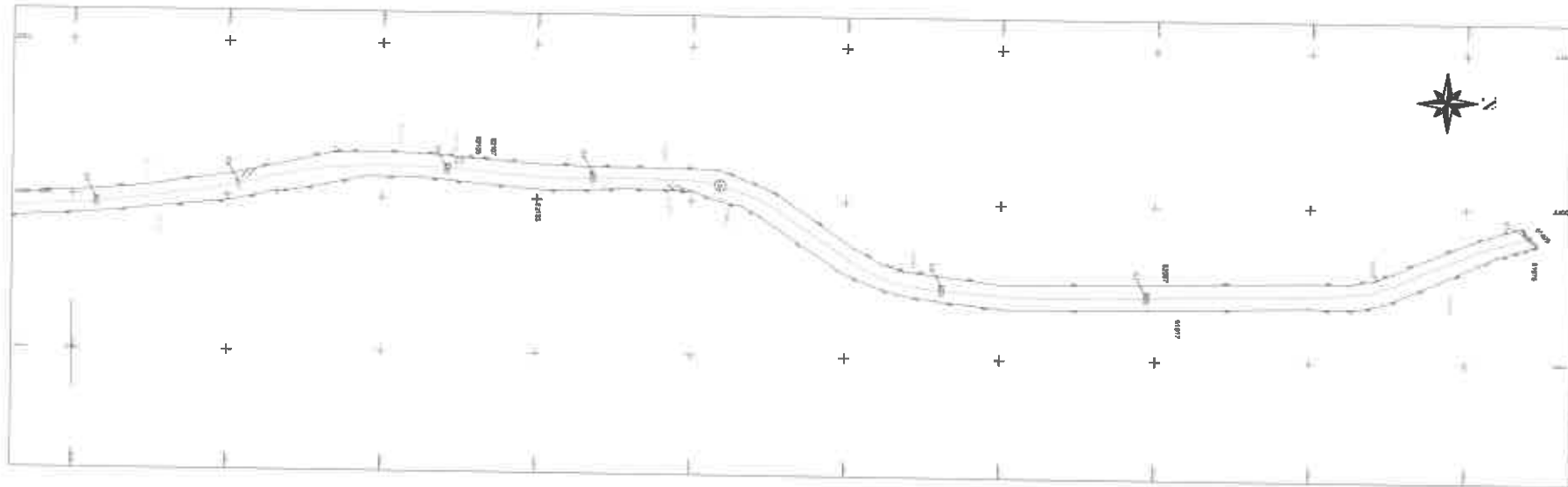



 1:1000



Station	Distance	Height	Remarks
0+00	0		Start of road
0+10	10		
0+20	20		
0+30	30		
0+40	40		
0+50	50		
0+60	60		
0+70	70		
0+80	80		
0+90	90		
1+00	100		End of road

1:1000

ROMÂNIA
JUDEȚUL HARGHITA
CONSILIUL JUDEȚEAN

Anexa nr. 2
la Hotărârea nr. 326 /2024

Documentația tehnică cadastrală aferentă drumului județean DJ 137A

Borboly Csaba
Președinte

Chiorean Adrian
Director executiv

SÂNDOMINIC / 21.08.2024



Nr. de înregistrare/data / /2024

Regim de urgență!

BORDEROU

• Adresa imobilului: UAT FELICENI

Adresă imobil							Nr. CF/ Nr. TOP (IE)
Localitate	Strada (Tarla)	Număr (Parcelă)	Bloc	Scara	Etaj	Ap.	
FELICENI	DJ 137A, Km 0+25 (0+00) => 0+313 (0+338)						Nr. C.F. 52834 Nr. CAD. 52834

• Proprietari:

Nume	Prenume	CNP						
JUDEȚUL HARGHITA		4	2	4	5	7	6	3

• Persoană autorizată:

Denumire PJA		CUI												
S.C. Meridian Geo-Center S.R.L.		-	-	-	-	2	4	7	4	9	7	5	7	
Nume, Prenume PFA		CNP												
Nagy	István	1	8	1	0	5	0	1	1	9	1	2	7	4

- Număr pagini documentație: 14
- Numărul de ordine al documentației din registrul de evidență a lucrărilor: 31/2024
- Conținutul documentației:

- borderou;
- cerere de recepție și înscriere;
- copie act de identitate.
- extras de carte funciară, nr. 52834 Felceni.
- calculul analitic al suprafeței;
- memoriu tehnic;
- plan de amplasament și delimitare cu reprezentarea terenului și a construcțiilor;

Serviciu achitat cu chitanța nr.	Data	Suma	Cod servicii
2024	Scutit	2.6.2., 2.6.3

Oficiul de Cadastru și Publicitate Imobiliară prelucrează date cu caracter personal furnizate de dumneavoastră prin mijloace automatizate, în scopul efectuării înscrisurilor în sistemul integrat de cadastru și carte funciară sau în vederea eliberării copiilor de pe documentele din arhivă.

Informațiile înregistrate sunt destinate utilizării de către operator și sunt comunicate numai destinatarilor abilitați prin lege (Codul civil, legi speciale), inclusiv organelor de poliție, parchetelor, instanțelor, altor autorități publice.

Conform Legii nr. 877/2001 pentru protecția persoanelor cu privire la prelucrarea datelor cu caracter personal și libera circulație a acestor date, cu modificările și completările ulterioare, beneficiați de dreptul de acces, de intervenție asupra datelor și de dreptul de a nu fi supus unei decizii individuale. Totodată, aveți dreptul să vă opuneți prelucrării datelor personale care vă privesc, în limitele prevăzute de art. 15 din Legea nr. 877/2001, cu modificările și completările ulterioare. Pentru exercitarea acestor drepturi, vă puteți adresa la Oficiul de Cadastru și Publicitate Imobiliară cu o cerere scrisă, datată și semnată. De asemenea, vă este recunoscut dreptul de a vă adresa justiției.

NOTĂ:

Oficiul de Cadastru și Publicitate Imobiliară, instituție publică cu personalitate juridică aflată în subordinea Agenției Naționale de Cadastru și Publicitate Imobiliară, prelucrează date cu caracter personal furnizate de dumneavoastră: nume, prenume, serie și număr act de identitate, cod numeric personal, adresa poștală etc.

Datele cu caracter personal sunt prelucrate de către operator în vederea îndeplinirii competențelor legale privind evidențele de cadastru și carte funciară și pot fi comunicate numai destinatarilor abilitați prin acte normative (Codul civil, Codul de procedură civilă, Codul fiscal, alte legi speciale), inclusiv organelor de poliție, parchetelor, instanțelor sau altor autorități publice, în condițiile legii. În acest sens vă informăm și vă asigurăm că am luat măsuri tehnice și organizatorice adecvate pentru protejarea datelor dumneavoastră.

În exercitarea drepturilor dumneavoastră prevăzute de Regulamentul nr. 679/2016 privind protecția persoanelor fizice în ceea ce privește prelucrarea datelor cu caracter personal și privind libera circulație a acestor date, dar și pentru orice alte informații suplimentare legate de protecția datelor cu caracter personal vă puteți adresa responsabilului cu protecția datelor, la adresa rdp_harghita@ancpl.ro, formulând o cerere scrisă, datată și semnată sau la telefon: 0266-371-018.

CALCUL ANALITIC AL SUPRAFETEI

SUPRAFATA	23362.3385
PERIMETRUL	3443.38

Număr punct 1	Număr punct 2	Orientare [grade]	Distanță [m]	X	Y
1	2	175.8980	24.27	529480.669	519452.305
2	3	172.0469	31.81	529458.114	519461.277
3	4	168.7682	21.55	529429.319	519474.801
4	5	164.1970	48.82	529410.311	519484.954
5	6	158.1751	23.81	529369.179	519510.879
6	7	155.4209	51.32	529350.326	519525.420
7	8	159.3670	9.77	529311.080	519558.493
8	9	184.6474	11.49	529303.232	519564.315
9	10	196.6898	9.19	529292.075	519587.059
10	11	225.0578	19.62	529282.899	519587.551
11	12	224.9753	17.59	529264.781	519560.027
12	13	208.7199	5.43	529248.530	519553.303
13	14	292.9462	2.77	529243.154	519552.682
14	15	394.4781	0.60	529242.848	519549.812
15	16	292.9561	10.35	529243.446	519549.760
16	17	194.4781	0.60	529242.304	519539.478

17	18	292.9616	1.11	529241.706	519539.530
18	19	396.8846	1.12	529241.583	519538.422
19	20	8.7223	9.81	529242.706	519538.367
20	21	24.9784	19.39	529252.222	519539.679
21	22	25.6508	15.40	529270.143	519547.095
22	23	389.8461	7.65	529284.311	519553.134
23	24	384.2301	5.59	529291.864	519551.919
24	25	384.8602	6.54	529297.281	519550.549
25	26	355.4216	50.59	529302.854	519547.117
26	27	358.1736	24.77	529341.536	519514.520
27	28	364.1864	49.79	529381.153	519499.389
28	29	368.7708	22.41	529403.271	519472.842
29	30	372.0479	13.10	529423.041	519462.283
30	31	85.9096	1.43	529434.901	519456.713
31	32	373.8917	40.93	529435.214	519458.104
32	33	374.2238	0.04	529472.752	519441.784
33	34	373.9067	2.35	529472.787	519441.769
34	1	70.5077	12.82	529474.939	519440.834

Data: 24 ianuarie 2024

Semnătura și ștampila
Ing. Nagy István
(persoană autorizată)

MEMORIU TEHNIC

1. **Adresa Imobil:** extravilanul DJ 137A, Km 0+25 (0+00) => 0+313 (0+338)
2. **Tipul lucrării:** - actualizare informații cadastrale:
 - extindere/radiere construcții
 - modificarea suprafeței imobilului
3. **Suprafața planului supus recepției:** 3741 mp.
4. **Scurta prezentare a scopului întocmirii și/sau situației tehnice și juridice/istoricului:** la solicitarea proprietarului am deplasat la fața locului pentru efectuare măsurătorilor și a identificării limitelor însușite de către proprietar unde sa semnalat neconcordanță și pentru întocmirea documentației pentru imobilul cu nr. cad. 52834 situat în extravilanul DJ 137A, Km 0+25 (0+00) => 0+313 (0+338)
5. **Descrierea generală a operațiunilor efectuate în faza de documentare a lucrărilor, localizarea și identificarea imobilului, descrierea construcției etc. :** extravilanul DJ 137A, Km 0+25 (0+00) => 0+313 (0+338)
 - este învechiat cu persoane fizice, și este parțial îngrădit.
 - Pe teren există 1 de podețe. Construcția A1.2 "Culee" din CF. Nr. 52834 face parte a unei construcții coerente, care este înscris în CF. Nr. 52611.

6. **Operațiuni topo-castrale efectuate:**

- măsurătorile au fost efectuate cu receptor GNSS cu frecvență dublă marca Leica GS18T și cu distometru digital prin metoda Baza Rover.
- punctul de bază – pentru stația bază – au fost determinate în mod cinematic - RTK, folosind corecțiile transmise prin protocolul N-trip ROMPOS de la ROMPOS, în sistemul de proiecție Stereo 70, prin folosirea algoritmului de transcalcare TransdatRO4.04. Determinarea coordonatelor pe conturul imobilului au fost măsurate prin staționare, respectiv punctele inaccesibile au fost determinate cu metoda Intersecției, folosind programul de culegere a datelor Leica Captivate, dezvoltat special pentru aplicații topografice și culegerea datelor GNSS. Nu sa folosit de puncte geodezice vechi.
- sa folosit următoarele puncte geodezice vechi :

Numele punctului folosit	X	Y
TGREF - stație de referința TOPGEOCART S.R.L.	591971.4226 m	565075.8068 m

- precizia de determinare a punctelor este de: $HZ = \pm 8 \text{ mm} + 0.8 \text{ ppm RMS}$, $V \pm 15 \text{ mm} + 1 \text{ ppm RMS}$
- observațiile de teren au fost prelucrate cu ajutorul programului Leica Infinity
- întocmirea planului de amplasament și delimitare a corpului de proprietate s-a realizat cu ajutorul programului Leica Infinity.
- calculul suprafețelor s-a executat analitic, prin coordonatele punctelor de frângere ale parcelelor, utilizând același program,

Data: 23 Ianuarie 2024

*- se vor prezenta la solicitarea oficiului teritorial în format analogic și digital
Datele cu caracter personal sunt prelucrate de către operator în vederea îndeplinirii competențelor legale primite în domeniul cadastru și cartografiilor, în conformanță cu prevederile Legii nr. 36/2007 privind protejarea datelor cu caracter personal și privind libera circulație a acestor date, dar și pentru orice alte informații suplimentare legate de protecția datelor cu caracter personal și puteți adresa responsabilului cu protecția datelor, la adresa tranzit@anopt.ro, formulând o cerere scrisă, datată și semnată sau la Telefon: 0268-371-018*)

COMPANIA NAȚIONALĂ DE CADASTRU ȘI CARTOGRAFIE
GEO-CEN S.R.L.
CLASA III

PLAN DE AMPLASAMENT ȘI DELIMITARE A IMOBILULUI

Scara 1:1250

Număr Cadastral	Suprafața măsurată	Adresa Imobilului	
62834	3741	Estravilani DJ 137A, Km 0+28 (0+00) = 0+313 (0+338)	
Carte funciară nr.	62834	UAT	Feloni

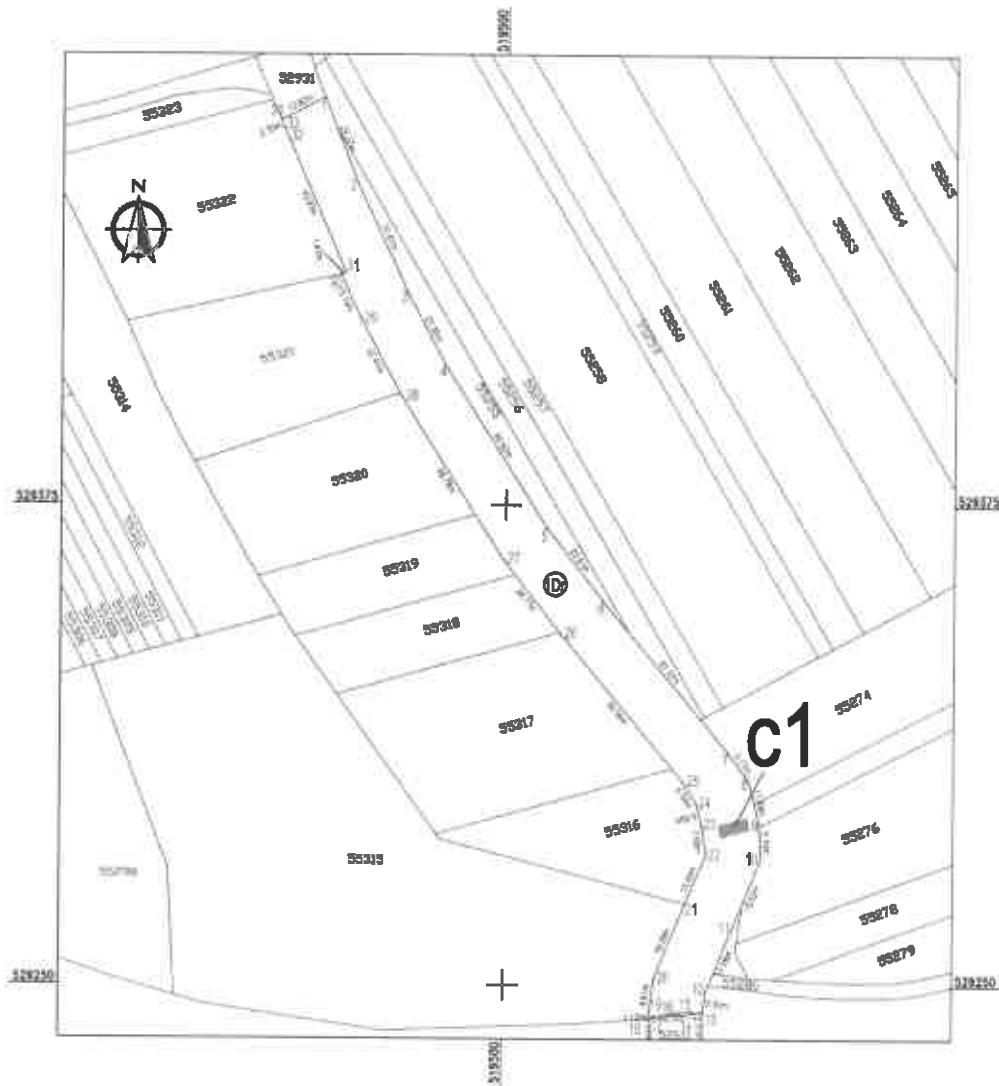

A. Date referitoare la teren			
Nr. parcele	Categorie de folosință	Suprafața mp²	Menzuri
1	Dr (astravilani)	3741	-
Total		3741	
B. Date referitoare la construcții			
Cod constr.	Destinație	Suprafața construită la sol (m²)	Menzuri
C1	C/E	23	Podol, cu suprafață construită deosebită de 23 m² km 0+282
Total		23	
Suprafața totală măsurată = 3741 mp			
Suprafața din acte = 3747 mp			
Executant, S.C. Meridian Geo-Center S.r.l. Inlocuitor, Ing. Nagy Istvan Confirma executarea măsurătorilor la teren, corectitudinea întocmirii documentației cadastrale și înregistrarea în cartea funciară din teren		Inspector, Confirma introducerea imobilului în baza de date integrate și atribuirea numărului cadastral Semnătura și parafă Data: Ștampila BCPI	

Documentația tehnică cadastrală aferentă drumului județean DJ 137A

Borboly Csaba
Președinte

Chiorean Adrian
Director executiv

SÂNDORINIC / 21.08.2024



Nr. de înregistrare/data/...../.....2024

BORDEROU

• **Adresa Imobilului: UAT FELICENI**

Adresă imobil							Nr. CF/ Nr. TOP (IE)
Localitate	Strada (Tarla)	Număr (Parcelă)	Bloc	Scara	Etaaj	Ap.	
DITRĂU	DJ 137A, Km 0+313 => 0+349						Nr. C.F. 52611 Nr. CAD. 52611

• **Proprietari:**

Nume	Prenume	CNP													
JUDEȚUL HARGHITA															
		4	2	4	5	7	6	3							

• **Persoană autorizată:**

Denumire PJA		CUI												
S.C. Meridian Geo-Center S.R.L.		-	-	-	-	-	2	4	7	4	9	7	5	7
Nume, Prenume PFA		CNP												
Nagy	István	1	8	1	0	5	0	1	1	9	1	2	7	4

- Număr pagini documentație: 12
- Numărul de ordine al documentației din registrul de evidență a lucrărilor: 30/2024
- Conținutul documentației:

- borderou;
- cerere de recepție și înscriere;
- copie act de identitate;
- extras de carte funciară, nr. 52611 Feliceni;
- calculul analitic al suprafeței;
- memoriu tehnic;
- plan de amplasament și delimitare cu reprezentarea terenului și a construcțiilor;

Semnătura și ștampila
Ing. Nagy István

Serviciu achitat cu chitanța nr.	Data	Suma	Cod serviciu
2024	Scutit	2.6.2 , 2.6.3

Oficiul de Cadastru și Publicitate Imobiliară prelucrează date cu caracter personal furnizate de dumneavoastră prin mijloace automatizate, în scopul efectuării înregistrărilor în sistemul integrat de cadastru și carte funciară sau în vederea eliberării copiilor de pe documentele din arhivă.

Informațiile înregistrate sunt destinate utilizării de către operator și sunt comunicate numai destinatarilor abilitați prin lege (Codul civil, legi speciale), inclusiv organelor de poliție, parchetelor, instanțelor, altor autorități publice.

Conform Legii nr. 677/2001 pentru protecția persoanelor cu privire la prelucrarea datelor cu caracter personal și libera circulație a acestor date, cu modificările și completările ulterioare, beneficiați de dreptul de acces, de intervenție asupra datelor și de dreptul de a nu fi supus unei decizii individuale. Totodată, aveți dreptul să solicitați anularea datelor personale care vă privesc, în condițiile prevăzute de art. 15 din Legea nr. 677/2001, cu modificările și completările ulterioare. Pentru exercitarea acestor drepturi, vă rugăm să scrieți la adresa de e-mail: oficiu@cadastru.gov.ro sau să veniți fizic la sediul Oficiului de Cadastru și Publicitate Imobiliară cu o cerere scrisă, datată și semnată. De asemenea, vă este recunoscut dreptul de a vă adresa justiției.

NOTĂ:
Oficiul de Cadastru și Publicitate Imobiliară, instituție publică cu personalitate juridică aflată în subordinea Agenției Naționale de Cadastru și Publicitate Imobiliară, prelucrează date cu caracter personal furnizate de dumneavoastră: nume, prenume, serie și număr act de identitate, cod numeric personal, adresă.
Datele cu caracter personal sunt prelucrate de către operator în vederea îndeplinirii competențelor legale prevăzute prin acte normative (Codul civil, Codul de procedură civilă, Codul fiscal, alte legi speciale), inclusiv organelor de poliție, parchetelor, instanțelor, altor autorități publice, în condițiile legii.
Informăm și vă asigurăm că am luat măsuri tehnice și organizatorice adecvate pentru protejarea datelor dumneavoastră.
În exercitarea drepturilor dumneavoastră prevăzute de Regulamentul nr. 679/2016 privind protecția persoanelor fizice în ceea ce privește prelucrarea datelor cu caracter personal și privind promovarea dreptului de a fi uitat și pentru orice alte informații suplimentare legate de protecția datelor cu caracter personal vă rugăm să scrieți la adresa de e-mail: oficiu@cadastru.gov.ro sau să veniți fizic la sediul Oficiului de Cadastru și Publicitate Imobiliară cu o cerere scrisă, datată și semnată sau la telefon: 0266-371-018.

CALCUL ANALITIC AL SUPRAFETEI

SUPRAFATA	517.0997
PERIMETRUL	102.74

Număr punct 1	Număr punct 2	Orientare [grade]	Distanță [m]	X	Y
1	2	293.6344	1.85	529207.104	519554.798
2	3	194.4781	0.60	529208.919	519552.954
3	4	293.6396	10.35	529206.321	519553.006
4	5	394.4781	0.60	529205.289	519542.711
5	6	293.6303	1.80	529205.887	519542.859
6	7	394.4909	18.27	529205.707	519540.866
7	8	396.8869	17.70	529223.908	519539.287
8	9	92.9616	1.11	529241.683	519538.422
9	10	394.4781	0.60	529241.706	519539.630
10	11	92.9561	10.35	529242.304	519539.478
11	12	194.4781	0.60	529243.446	519549.760
12	13	92.9452	2.77	529242.848	519549.812
13	14	298.7077	1.08	529243.154	519552.562
14	15	198.8914	17.25	529242.086	519552.415
15	1	194.4875	17.82	529224.856	519553.257

C1_POD

No. Pnt.	Outline points coord.		Lengths sides L(i,i+1)
	X [m]	Y [m]	
2	529206.919	519552.854	0.600
3	529206.321	519553.006	10.347
4	529206.289	519542.711	0.600
5	529206.887	519542.859	35.955
9	529241.706	519539.630	0.600
10	529242.304	519539.478	10.345
11	529243.446	519549.760	0.600
12	529242.848	519549.812	36.066
A(1)=384.92mp P=95.114m			

Data: 23 Ianuarie 2024



Ing. Nagy István

(Părinte & autoritate)

MEMORIU TEHNIC

1. **Adresa Imobil:** extravilanul Jud. Harghita, DJ 137A, Km 0+313 => 0+349.
2. **Tipul lucrării:** - actualizare informații cadastrale:
 - extindere/radiere construcții
 - modificarea suprafeței imobilului
3. **Suprafața planului supus recepției:** 517 mp
4. **Scurta prezentare a scopului întocmirii și/sau situației tehnice și juridicohistoricului:** la solicitarea proprietarului am deplasat la fața locului pentru efectuare măsurătorilor și a identificării limitelor însușite de către proprietar unde sa semnalat neconcordanță și pentru întocmirea documentației pentru Imobilul cu nr. cad. 52611 situat în : extravilanul Jud. Harghita, DJ 137A, Km 0+313 => 0+349.
5. **Descrierea generală a operațiunilor efectuate în faza de documentare a lucrărilor, localizarea și identificarea imobilului, descrierea construcției etc. :** extravilanul Jud. Harghita, DJ 137A, Km 0+313 => 0+349.
 - este învecinat cu persoane fizice, și este parțial îngrădit.
 - Pe teren există un pod. Construcția A1.1 "Pod" este înscris în CF. Nr. 52611 cu suprafață de 373 mp. Suprafața menționată, se propune rectificarea de la 373 mp până la 385 mp. Suprafața de diferență este dată de scoaterea suprafeței din celelalte Cărți Funciare Nr. 52823 și 52834. Imobilul este alcătuită dintr-o singură parcelă, având categoria de folosință ape curgătoare în extravilan cu suprafață de 517 mp.
6. **Operațiuni topo-cadastrale efectuate*:**
 - măsurătorile au fost efectuate cu receptor GNSS cu frecvență dublă marca Leica GS18T și cu distometru digital prin metoda Baza Rover.
 - punctul de bază – pentru stația bază – au fost determinate în mod cinematic - RTK, folosind corecțiile transmise prin protocolul N-trip ROMPOS de la ROMPOS, în sistemul de proiecție Stereo 70, prin folosirea algoritmului de transcalcare TransdatRO4.04. Determinarea coordonatelor pe conturul imobilului au fost măsurate prin staționare, respectiv punctele inaccesibile au fost determinate cu metoda intersecției, folosind programul de culegere a datelor Leica Captivate, dezvoltat special pentru aplicații topografice și culegerea datelor GNSS. Nu sa folosit de puncte geodezice vechi.
 - sa folosit următoarele puncte geodezice vechi :

Numele punctului folosit

X

Y

TGREF - stație de referință TOPGEOCART S.R.L.

591971.4226 m

565075.8068 m

- precizia de determinare a punctelor este de: $HZ = \pm 8 \text{ mm} + 0.8 \text{ ppm RMS}$, $V = \pm 15 \text{ mm} + 1 \text{ ppm RMS}$
- observațiile de teren au fost prelucrate cu ajutorul programului Leica Infinity
- întocmirea planului de amplasament și delimitare a corpului de proprietate s-a realizat cu ajutorul programului Leica Infinity.
- calculul suprafețelor s-a executat analitic, prin coordonatele punctelor de frângere ale parcelelor, utilizând același program,

Data: 23 ianuarie 2024

*- se vor prezenta la solicitarea oficiului teritorial în format analogic și digital

Datele cu caracter personal sunt prelucrate de către operator în vederea îndeplinirii competențelor legale privind evidențele de cadastru, în scopul realizării actelor de cadastru și a altor acte de natură cadastrală, în conformitate cu prevederile Legii nr. 71/2011 privind evidențele de cadastru și funciar, în vigoare la data de 15.01.2011, precum și a Legii nr. 347/2008 privind liberă circulația a acestor date, dar și pentru orice alte informații suplimentare legate de protecția datelor cu caracter personal vă puteți adresa responsabilului cu protecția datelor, la adresa pod.harghita@anopi.ro*, formulând o cerere scrisă, datată și semnată sau la Telefon: 0268-371-018*

În exercitarea drepturilor dumneavoastră prevăzute de Regulamentul nr. 679/2016 privind protecția persoanelor fizice în ceea ce privește prelucrarea datelor cu caracter personal și privind liberă circulația a acestor date, dar și pentru orice alte informații suplimentare legate de protecția datelor cu caracter personal vă puteți adresa responsabilului cu protecția datelor, la adresa pod.harghita@anopi.ro*, formulând o cerere scrisă, datată și semnată sau la Telefon: 0268-371-018*

PLAN DE AMPLASAMENT ȘI DELIMITARE A IMOBILULULUI

Scara 1:500

Număr Cadastral	Suprafața măsurată	Adresa imobilului	
52611	517	Extravilanul Jud. Harghita, DJ 137A, Km 0+313 => 0+349.	
Carta funciară nr.	52611	UAT	FELICENI

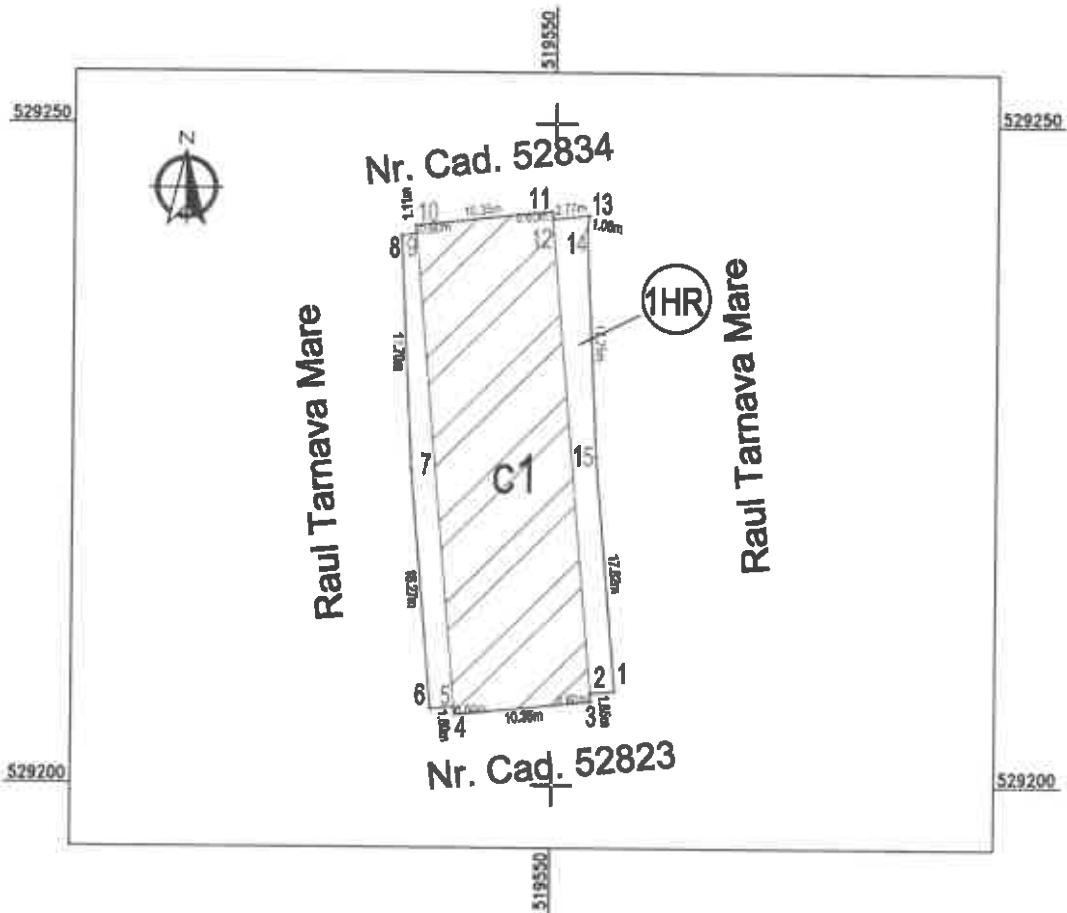

A. Date referitoare la teren			
Nr. parcela	Categoria de folosință	Suprafața m ²	Mențiuni
1	HR	517	-
Total		517	
B. Date referitoare la construcții			
Cod constr.	Destinație	Suprafața construită la sol (m ²)	Mențiuni
C1	C/E	385	Pod Km 0+313 cu suprafața desfășurată de 385 mp.
Total		385	
Suprafața totală măsurată = 517 mp Suprafața din acte = 517 mp			
Executant, Ing. Nagy István Confirm executarea măsurătorilor la teren, corectitudinea întocmirii documentației cadastrale și corespondența acesteia cu realitatea din teren. Semnătura și ștampila Data: 23 ianuarie 2011		Inspector, Confirm introducerea imobilului în baza de date integrată și atribuirea numărului cadastral Semnătura și parafa Data: Ștampila BCPI	

ROMÂNIA
JUDEȚUL HARGHITA
CONSILIUL JUDEȚEAN

Anexa nr. 4
la Hotărârea nr. 326 /2024

Documentația tehnică cadastrală aferentă drumului județean DJ 137A

Borboly Csaba
Președinte

Chiorean Adrian
Director executiv

SÂNDORINIC / 21.08.2024



Nr. de înregistrare/data / / 2024

Regim de urgență!

BORDEROU

• **Adresa Imobilului: UAT FELICENI**

Adresă Imobil							Nr. CF/ Nr. TOP (IE)
Localitate	Strada (Tara)	Număr (Parcelă)	Bloc	Scara	Etaj	Ap.	
FELICENI	DJ 137A, Km 0+349 => 2+037						Nr. C.F. 52823 Nr. CAD. 52823

• **Proprietari:**

Nume	Prenume	CNP									
JUDEȚUL HARGHITA											
		4	2	4	5	7	6	3			

• **Persoană autorizată:**

Denumire PJA		CUI												
S.C. Meridian Geo-Center S.R.L.		-	-	-	-	-	2	4	7	4	9	7	5	7
Nume, Prenume PFA		CNP												
Nagy	István	1	8	1	0	5	0	1	1	9	1	2	7	4

- Număr pagini documentație: 16
- Numărul de ordine al documentației din registrul de evidență a lucrărilor: 27/2024
- Conținutul documentației:

- borderou;
- cerere de recepție și înscriere;
- copie act de identitate.
- extras de carte funciară, nr. 52823 Feliceni.
- calculul analitic al suprafeței;
- memoriu tehnic;
- plan de amplasament și delimitare cu reprezentarea terenului și a construcțiilor;

Serviciu achitat cu chitanța nr.	Data	Suma	Cod serviciu
2024	Scutit	2.6.2 , 2.6.3

Oficiul de Cadastru și Publicitate Imobiliară prelucrează date cu caracter personal furnizate de dumneavoastră prin mijloace automatizate, în scopul efectuării înscrisurilor în sistemul integrat de cadastru și carte funciară sau în vederea eliberării copiilor de pe documentele din arhivă.

Informațiile înregistrate sunt destinate utilizării de către operator și sunt comunicate numai destinatarilor abilitați prin lege (Codul civil, legi speciale), inclusiv organelor de poliție, parchetelor, instanțelor, altor autorități publice.

Conform Legii nr. 677/2001 pentru protecția persoanelor cu privire la prelucrarea datelor cu caracter personal și libera circulație a acestor date, cu modificările și completările ulterioare, beneficiați de dreptul de acces, de intervenție asupra datelor și de dreptul de a nu fi supus unei decizii individuale. Totodată, aveți dreptul să vă opunați prelucrării datelor personale care vă privesc, în limitele prevăzute de art. 15 din Legea nr. 677/2001, cu modificările și completările ulterioare. Pentru exercitarea acestor drepturi, vă puteți adresa la Oficiul de Cadastru și Publicitate Imobiliară cu o cerere scrisă, datată și semnată. De asemenea, vă este recunoscut dreptul de a vă adresa Justiției.

NOTĂ:

Oficiul de Cadastru și Publicitate Imobiliară, instituție publică cu personalitate juridică aflată în subordinea Agenției Naționale de Cadastru și Publicitate Imobiliară, prelucrează date cu caracter personal furnizate de dumneavoastră: nume, prenume, serie și număr act de identitate, cod numeric personal, adresa poștală etc.

Datele cu caracter personal sunt prelucrate de către operator în vederea îndeplinirii competențelor legale privind evidențele de cadastru și carte funciară și pot fi comunicate numai destinatarilor abilitați prin acte normative (Codul civil, Codul de procedură civilă, Codul fiscal, alte legi speciale), inclusiv organelor de poliție, parchetelor, instanțelor sau altor autorități publice, în condițiile legii. În acest sens vă informăm și vă asigurăm că am luat măsurile tehnice și organizatorice adecvate pentru protejarea datelor dumneavoastră.

În exercitarea drepturilor dumneavoastră prevăzute de Regulamentul nr. 679/2018 privind protecția persoanelor fizice în ceea ce privește prelucrarea datelor cu caracter personal și privind libera circulație a acestor date, dar și pentru orice alte informații suplimentare legate de protecția datelor cu caracter personal vă puteți adresa responsabilului cu protecția datelor, la adresa rdp_harghita@ancpl.ro, formulând o cerere scrisă, datată și semnată sau la telefon: 0286-371-018.

CALCUL ANALITIC AL SUPRAFETEI

SUPRAFATA	23362.3385
PERIMETRUL	3443.38

Număr punct 1	Număr punct 2	Orientare [grade]	Distanță [m]	X	Y
1	2	278.7471	0.18	529086.431	519572.273
2	3	380.5723	4.39	529086.371	519572.100
3	4	380.6248	0.98	529090.555	519570.782
4	5	381.6157	12.84	529091.491	519570.488
5	6	382.2103	29.16	529103.804	519566.830
6	7	381.2903	36.43	529131.830	519558.788
7	8	381.6054	19.92	529166.698	519548.235
8	9	395.2845	12.58	529185.789	519542.560
9	10	393.3629	6.90	529198.335	519541.629
10	11	394.3973	0.61	529205.197	519540.911
11	12	93.8303	1.80	529205.707	519540.866
12	13	194.4781	0.60	529205.887	519542.659
13	14	93.8396	10.35	529205.289	519542.711
14	15	394.4781	0.60	529208.321	519553.006
15	16	93.8344	1.85	529208.919	519552.954
16	17	194.5692	0.58	529207.104	519554.798
17	18	165.5570	3.37	529206.531	519554.847
18	19	181.1460	5.34	529203.840	519556.584
19	20	176.2127	17.98	529198.534	519558.142
20	21	190.4378	11.03	529181.792	519564.706
21	22	189.3477	10.05	529170.883	519568.357
22	23	106.2730	4.13	529160.978	519568.030
23	24	178.5986	0.86	529160.572	519572.137
24	25	189.8623	4.37	529159.951	519572.354
25	26	223.2570	5.81	529155.636	519573.047
26	27	212.7794	6.57	529150.211	519570.972
27	28	205.3536	5.14	529143.773	519569.662
28	29	189.2332	3.14	529138.848	519569.230
29	30	179.9410	8.16	529135.550	519569.759
30	31	179.9411	18.93	529127.791	519572.288
31	32	179.9392	4.96	529109.794	519578.154
32	33	177.5273	14.77	529105.082	519579.890
33	34	177.6526	14.13	529091.228	519584.795
34	35	175.6680	0.43	529077.980	519589.853
35	36	175.6996	10.95	529077.562	519589.813
36	37	175.5289	10.81	529067.400	519593.892
37	38	159.7566	5.41	529057.561	519597.872
38	39	172.6755	3.23	529053.200	519601.068
39	40	162.3241	8.52	529050.259	519602.412
40	41	181.9880	7.50	529043.188	519607.165
41	42	182.1776	17.07	529036.990	519611.382
42	43	165.4124	3.84	529022.847	519620.936
43	44	169.6236	15.10	529014.591	519625.922
44	45	169.6210	7.09	529001.175	519632.858
45	46	185.5830	12.84	528994.957	519638.073
46	47	195.2917	6.10	528982.441	519638.961
47	48	205.3825	11.04	528976.354	519639.412
48	49	205.6939	9.57	528965.357	519638.480

49	50	206.2582	7.88	528955.823	519637.625
50	51	205.6313	12.91	528947.985	519638.852
51	52	194.0282	7.40	528935.127	519635.732
52	53	183.7147	11.96	528927.761	519636.425
53	54	181.0065	12.27	528916.191	519639.451
54	55	255.2231	0.80	528904.462	519643.058
55	56	178.0916	0.60	528903.943	519642.448
56	57	178.0904	6.28	528903.385	519642.666
57	58	175.2786	8.81	528897.539	519644.971
58	59	179.9494	5.40	528889.382	519648.308
59	60	187.1083	7.22	528884.250	519648.980
60	61	193.9977	5.82	528877.178	519651.432
61	62	206.5046	5.36	528871.383	519651.980
62	63	218.7475	4.87	528866.048	519651.433
63	64	228.0935	4.48	528861.386	519650.019
64	65	244.4903	7.16	528857.334	519648.105
65	66	260.8513	5.94	528851.854	519643.500
66	67	268.2125	13.07	528848.427	519638.648
67	68	284.8459	32.73	528842.170	519627.176
68	69	282.8841	16.18	528825.002	519599.312
69	70	259.0334	0.10	528818.093	519585.803
70	71	259.1743	12.57	528816.030	519585.719
71	72	251.4599	6.17	528808.513	519575.650
72	73	233.5287	2.97	528804.253	519571.190
73	74	220.8050	2.82	528801.667	519569.698
74	75	214.7218	9.38	528799.020	519568.794
75	76	214.4675	2.63	528789.889	519566.844
76	77	214.4613	2.72	528787.329	519566.052
77	78	210.9307	2.96	528784.677	519565.439
78	79	199.7580	6.58	528781.759	519564.933
79	80	199.7551	5.98	528775.183	519564.958
80	81	199.4866	0.12	528769.203	519564.981
81	82	196.1036	6.83	528769.079	519564.982
82	83	92.5497	2.22	528762.258	519565.400
83	84	198.5873	14.69	528762.517	519567.603
84	85	206.8073	4.47	528747.829	519567.929
85	86	209.5142	12.28	528743.384	519567.466
86	87	214.7972	14.58	528731.237	519565.637
87	88	215.7996	12.20	528717.051	519562.279
88	89	210.0171	5.02	528705.224	519559.282
89	90	210.2480	8.37	528700.270	519558.498
90	91	239.9920	1.10	528692.010	519557.155
91	92	211.1108	8.89	528689.122	519556.510
92	93	198.2869	19.32	528682.371	519554.967
93	94	198.7017	13.78	528683.054	519555.493
94	95	197.8892	7.30	528649.277	519555.774
95	96	90.7111	0.85	528641.981	519556.016
96	97	182.5883	8.73	528642.104	519556.853
97	98	187.1024	4.87	528633.692	519559.206
98	99	180.5467	2.89	528628.928	519560.185

99	100	182.0039	5.39	528626.174	519561.053
100	101	166.0188	9.27	528620.996	519562.557
101	102	151.8981	1.01	528613.018	519567.272
102	103	150.9642	9.43	528612.286	519587.966
103	104	158.4665	9.03	528605.517	519574.533
104	105	156.5580	9.21	528598.343	519580.014
105	106	85.9886	0.36	528591.192	519585.825
106	107	158.2604	12.95	528591.274	519586.191
107	108	163.1307	4.82	528581.012	519594.084
108	109	162.9025	15.87	528576.978	519598.722
109	110	161.1058	5.50	528563.723	519605.458
110	111	157.9300	5.44	528559.218	519608.613
111	112	162.0553	5.56	528554.927	519611.948
112	113	159.8513	11.04	528550.326	519615.070
113	114	169.1739	10.83	528541.411	519621.579
114	115	173.0524	12.88	528531.827	519626.620
115	116	184.7306	6.95	528520.285	519631.829
116	117	187.9231	4.77	528513.510	519633.481
117	118	181.6025	24.83	528508.828	519634.380
118	119	184.8359	43.56	528485.028	519641.456
119	120	185.9299	43.81	528442.694	519651.735
120	121	184.5808	38.45	528399.945	519661.340
121	122	185.1668	32.94	528362.613	519670.563
122	123	187.9344	38.35	528330.562	519678.169
123	124	91.1888	1.38	528292.898	519685.394
124	125	193.4598	41.72	528293.088	519686.758
125	126	192.7814	18.88	528251.583	519691.037
126	127	197.8576	43.27	528232.826	519693.173
127	128	187.8752	4.88	528189.577	519694.629
128	129	197.8689	39.20	528184.895	519694.792
129	130	190.8239	30.50	528145.517	519696.104
130	131	187.7245	20.42	528115.348	519700.580
131	132	190.7832	12.28	528095.305	519704.493
132	133	189.4455	47.21	528083.158	519706.284
133	134	187.9581	34.42	528036.596	519714.055
134	135	193.4591	95.46	528002.790	519720.528
135	136	188.3324	13.99	527907.830	519730.319
136	137	194.5269	15.29	527894.078	519732.868
137	138	179.1303	17.19	527878.843	519734.181
138	139	177.1131	12.73	527862.568	519739.716
139	140	164.5850	16.21	527850.848	519744.196
140	141	162.0268	70.49	527836.680	519752.757
141	142	164.9377	22.56	527778.565	519792.352
142	143	166.3345	26.98	527768.340	519804.159
143	144	172.4528	34.90	527735.628	519817.033
144	145	178.1736	8.62	527703.944	519831.668
145	146	180.4713	10.19	527695.825	519834.566
146	147	182.6730	33.87	527686.114	519837.642
147	148	166.1944	2.23	527653.494	519846.747
148	149	232.1584	23.36	527651.672	519847.874
149	150	385.2889	19.83	527531.131	519835.671
150	151	380.7298	32.20	527550.431	519832.030
151	152	380.9857	9.54	527581.665	519822.432
152	153	375.0464	9.74	527596.262	519816.625
153	154	373.4182	30.71	527699.279	519815.906
154	155	385.2858	26.99	527727.354	519803.451
155	156	388.0823	22.20	527750.427	519789.444

156	157	363.7772	70.42	527769.888	519778.770
157	158	365.2750	17.32	527829.215	519740.828
158	159	372.0406	14.43	527844.022	519731.842
159	160	379.1505	21.88	527857.079	519725.708
160	161	384.4444	13.05	527877.792	519718.671
161	162	389.4968	14.98	527890.454	519715.514
162	163	393.7145	94.71	527905.235	519713.053
163	164	392.0612	25.70	527999.486	519703.717
164	165	394.3020	0.78	528024.990	519700.520
165	166	385.3983	14.91	528025.770	519700.450
166	167	389.3972	15.26	528040.290	519697.060
167	168	394.7819	25.87	528055.340	519694.530
168	169	390.7828	11.96	528081.122	519692.412
169	170	386.2540	20.29	528092.953	519690.687
170	171	385.5229	32.14	528112.776	519686.339
171	172	399.9890	51.36	528144.093	519679.092
172	173	98.1317	2.59	528195.445	519679.067
173	174	397.1198	17.80	528195.521	519681.656
174	175	397.7089	1.00	528213.103	519680.860
175	176	297.7249	1.88	528214.102	519680.824
176	177	392.7363	22.85	528214.035	519678.950
177	178	38.3625	3.96	528236.741	519676.348
178	179	28.4061	4.46	528240.005	519678.595
179	180	396.0451	4.86	528244.029	519680.520
180	181	388.1981	1.73	528248.884	519680.218
181	182	396.5786	10.23	528250.585	519679.899
182	183	392.1160	31.39	528260.803	519679.349
183	184	386.4498	2.59	528291.957	519675.471
184	185	385.3672	19.37	528294.488	519674.924
185	186	305.8727	0.88	528313.348	519670.511
186	187	388.1842	10.41	528313.411	519669.830
187	188	387.9774	17.40	528323.642	519667.909
188	189	388.5998	4.13	528340.730	519664.843
189	190	383.8918	25.04	528344.796	519663.907
190	191	385.8834	15.97	528369.041	519657.838
191	192	384.2740	0.47	528384.608	519654.077
192	193	384.2276	11.37	528385.068	519653.961
193	194	278.9656	2.19	528396.088	519651.174
194	195	385.2008	21.11	528395.375	519649.101
195	196	381.3808	3.86	528415.916	519644.238
196	197	71.4594	2.45	528419.629	519643.120
197	198	384.9514	21.82	528420.691	519645.328
198	199	384.1901	19.91	528441.705	519640.268
199	200	383.8216	17.55	528461.001	519635.373
200	201	377.5894	12.53	528477.983	519630.962
201	202	392.1641	0.29	528489.741	519626.643
202	203	377.8892	8.68	528490.032	519626.607
203	204	373.9667	8.10	528498.198	519623.851
204	205	372.7533	15.18	528505.626	519620.432
205	206	363.9149	11.37	528519.436	519614.132
206	207	399.0221	8.68	528529.026	519608.028
207	208	378.1235	5.06	528537.884	519607.895
208	209	363.6325	13.78	528542.446	519606.191
209	210	360.4580	17.53	528554.040	519598.739
210	211	384.0040	28.98	528568.295	519588.538
211	212	369.5376	3.52	528591.194	519570.778
212	213	358.5304	5.84	528594.321	519569.158

213	214	354.2394	11.60	528598.974	519565.820
214	215	356.8284	3.76	528607.707	519557.979
215	216	377.6783	5.70	528610.641	519555.823
216	217	348.0129	1.05	528615.994	519553.865
217	218	316.3426	0.99	528616.889	519552.877
218	219	379.3992	8.91	528616.941	519551.917
219	220	369.8180	4.92	528625.385	519549.085
220	221	387.1543	9.97	528629.764	519548.838
221	222	390.2779	8.13	528639.536	519544.839
222	223	395.8166	15.82	528647.573	519543.602
223	224	395.1321	19.44	528663.164	519542.576
224	225	24.4690	8.18	528682.547	519541.091
225	226	14.9310	7.71	528691.037	519544.525
226	227	10.4557	15.88	528698.537	519548.317
227	228	12.1798	15.17	528714.201	519548.913
228	229	10.3845	14.22	528729.096	519551.798
229	230	11.7287	5.51	528743.130	519554.110
230	231	395.9818	8.88	528748.550	519555.120
231	232	394.0549	8.11	528757.410	519554.580
232	233	395.1987	7.49	528765.482	519553.804
233	234	2.0044	5.21	528772.946	519553.240
234	235	75.1820	0.48	528778.153	519553.404
235	236	0.7526	8.04	528778.336	519553.849
236	237	399.5419	10.42	528786.372	519553.944
237	238	23.7596	3.39	528796.794	519553.869
238	239	22.2423	4.62	528799.948	519555.104
239	240	29.5328	3.54	528804.293	519556.687
240	241	27.8136	4.75	528807.459	519558.271
241	242	60.2015	11.83	528811.761	519560.280
242	243	62.5477	22.44	528818.683	519569.871
243	244	62.7171	28.82	528831.135	519588.537
244	245	65.9045	24.94	528846.965	519612.389
245	246	54.8185	4.11	528859.881	519633.834
246	247	10.3084	4.17	528862.356	519636.948
247	248	2.4119	2.14	528866.392	519638.005
248	249	388.4876	11.52	528868.529	519638.086
249	250	388.0779	11.82	528879.858	519638.011
250	251	385.1051	11.34	528891.395	519633.447
251	252	384.1449	8.91	528902.430	519630.817
252	253	384.4457	10.41	528909.126	519629.114
253	254	388.0022	10.38	528919.230	519626.595
254	255	383.0726	5.15	528929.428	519624.650
255	256	2.3504	21.87	528934.396	519623.297
256	257	3.8536	5.72	528956.055	519624.097
257	258	3.8547	8.64	528961.764	519624.443
258	259	397.9204	5.85	528970.391	519624.966
259	260	391.2969	5.53	528976.236	519624.775
260	261	378.8012	7.60	528981.717	519624.021
261	262	380.1048	15.9	528988.886	519621.538
262	263	387.3548	8.67	529004.108	519616.823
263	264	384.4467	8.88	529008.923	519613.349
264	265	383.6873	9.05	529021.696	519605.993
265	266	363.3949	10.30	529029.310	519601.105
266	267	362.9642	0.89	529037.950	519595.606
267	268	362.8048	4.39	529038.692	519595.018
268	269	14.2378	0.78	529042.972	519592.320
269	270	388.3304	7.21	529043.537	519592.494

270	271	363.8457	4.80	529049.872	519589.054
271	272	373.8223	1.75	529053.922	519588.470
272	273	375.7344	16.41	529055.525	519585.765
273	274	374.3205	1.21	529070.781	519579.659
274	275	377.9569	5.19	529071.874	519579.184
275	276	376.9397	5.95	529076.755	519577.423
276	277	281.7872	1.61	529082.323	519575.313
277	278	382.5407	1.09	529081.870	519573.773
278	1	378.9643	3.72	529082.915	519573.479

Data: 23 ianuarie 2024

MEMORIU TEHNIC

- 1. Adresa imobil:** intravilanul/extravilanul DJ 137A, Km 0+349 => 2+037, jud. Harghita.
- 2. Tipul lucrării:** - actualizare informații cadastrale:
 - extindere/radiere construcții
 - modificarea suprafeței imobilului
- 3. Suprafața planului supus recepției:** 23362 mp.
- 4. Scurta prezentare a scopului întocmirii și/sau situației tehnice și juridice/historicului:** la solicitarea proprietarului am deplasat la fața locului pentru efectuare măsurătorilor și a identificării limitelor însușite de către proprietar unde sa semnalat neconcordanță și pentru întocmirea documentației pentru imobilul cu nr. cad. 52823 situat în intravilanul/extravilanul DJ 137A, Km 0+349 => 2+037, jud. Harghita.
- 5. Descrierea generală a operațiunilor efectuate în faza de documentare a lucrărilor, localizarea și identificarea imobilului, descrierea construcției etc.:** Intravilanul/extravilanul DJ 137A, Km 0+349 => 2+037, jud. Harghita..
 - este învecinat cu persoane fizice, și este parțial îngrădit.
 - Pe teren există 5 de podețe. Construcția A1.6 "Culee" din CF. Nr. 52823 face parte a unei construcții cosrente, care este înscris în CF. Nr. 52611.
- 6. Operațiuni topo-cadastrale efectuate:**
 - măsurătorile au fost efectuate cu receptor GNSS cu frecvență dublă marca Leica GS18T și cu distometru digital prin metoda Baza Rover.
 - punctul de bază – pentru stația bază – au fost determinate în mod cinematic - RTK, folosind corecțiile transmise prin protocolul N-trip ROMPOS de la ROMPOS, în sistemul de proiecție Stereo 70, prin folosirea algoritmului de transcalcare TransdatRO4.04. Determinarea coordonatelor pe conturul imobilului au fost măsurate prin staționare, respectiv punctele inaccesibile au fost determinate cu metoda intersecției, folosind programul de culegere a datelor Leica Captivate, dezvoltat special pentru aplicații topografice și culegerea datelor GNSS. Nu sa folosit de puncte geodezice vechi.
 - sa folosit următoarele puncte geodezice vechi :

Numele punctului folosit	X	Y
TGREF - stație de referința TOPGEOCART S.R.L.	591971.4226 m	565075.8068 m

 - precizia de determinare a punctelor este de: $HZ = \pm 8 \text{ mm} + 0.8 \text{ ppm RMS}$, $V \pm 15 \text{ mm} + 1 \text{ ppm RMS}$
 - observațiile de teren au fost prelucrate cu ajutorul programului Leica Infinity
 - întocmirea planului de amplasament și delimitare a corpului de proprietate s-a realizat cu ajutorul programului Leica Infinity.
 - calculul suprafețelor s-a executat analitic, prin coordonatele punctelor de frângere ale parcelelor, utilizând același program,

Data: 23 ianuarie 2024

*- se vor prezenta la solicitarea oficiului teritorial în format analogic și digital
Datele cu caracter personal sunt prelucrate de către operator în vederea îndeplinirii
numai destinatarilor abilitați prin acte normative (Codul civil, Codul de procedură civilă,
Codul fiscal, alte legi speciale), inclusiv organelor de poliție, parchetelor, instanțelor sau altor autorități
luat măsură tehnic și organizatorice adecvate pentru protejarea datelor dumneavoastră.
În exercitarea drepturilor dumneavoastră prevăzute de Regulamentul nr. 679/2016 privind protecția persoanelor fizice în ceea ce privește procesarea datelor cu caracter personal și libera
circulație a acestor date, dar și pentru orice alte informații suplimentare legate de protecția datelor cu caracter personal vă puteți adresa responsabilului cu protecția datelor, la adresa [ncpl.ro](mailto:ncpl@ncpl.ro),
formulând o cerere scrisă, datată și semnată sau la Telefon: 0266-371-018*)

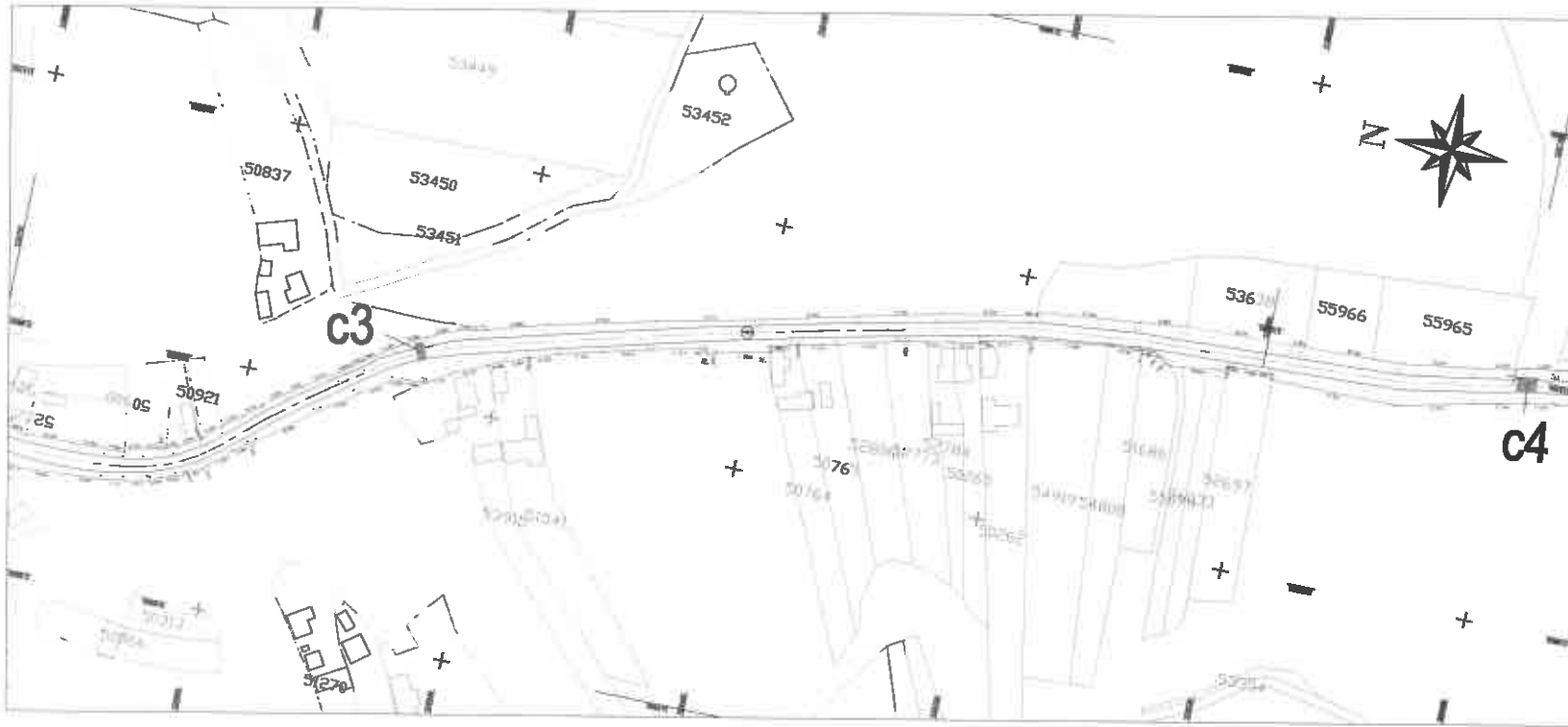

Schemă de încadrare a planșelor



LEGENDA

- Linie de delimitare a terenului
- Linie de delimitare a proprietății
- Linie de delimitare a construcției
- Linie de delimitare a drumului
- Linie de delimitare a canalului
- Linie de delimitare a șoselei
- Linie de delimitare a râului
- Linie de delimitare a lacului
- Linie de delimitare a pădurii
- Linie de delimitare a terenului agricol
- Linie de delimitare a terenului forestier
- Linie de delimitare a terenului industrial
- Linie de delimitare a terenului rezidențial
- Linie de delimitare a terenului comercial
- Linie de delimitare a terenului public
- Linie de delimitare a terenului privat
- Linie de delimitare a terenului comun
- Linie de delimitare a terenului de rezervă
- Linie de delimitare a terenului de protecție
- Linie de delimitare a terenului de amenajare
- Linie de delimitare a terenului de construcție
- Linie de delimitare a terenului de servitute
- Linie de delimitare a terenului de servitute negativă
- Linie de delimitare a terenului de servitute pozitivă
- Linie de delimitare a terenului de servitute mixtă
- Linie de delimitare a terenului de servitute de proprietate
- Linie de delimitare a terenului de servitute de folosință
- Linie de delimitare a terenului de servitute de proprietate și folosință
- Linie de delimitare a terenului de servitute de proprietate și folosință negativă
- Linie de delimitare a terenului de servitute de proprietate și folosință pozitivă
- Linie de delimitare a terenului de servitute de proprietate și folosință mixtă
- Linie de delimitare a terenului de servitute de proprietate și folosință de proprietate
- Linie de delimitare a terenului de servitute de proprietate și folosință de folosință
- Linie de delimitare a terenului de servitute de proprietate și folosință de proprietate și folosință
- Linie de delimitare a terenului de servitute de proprietate și folosință de proprietate și folosință negativă
- Linie de delimitare a terenului de servitute de proprietate și folosință de proprietate și folosință pozitivă
- Linie de delimitare a terenului de servitute de proprietate și folosință de proprietate și folosință mixtă
- Linie de delimitare a terenului de servitute de proprietate și folosință de proprietate și folosință de proprietate
- Linie de delimitare a terenului de servitute de proprietate și folosință de proprietate și folosință de folosință
- Linie de delimitare a terenului de servitute de proprietate și folosință de proprietate și folosință de proprietate și folosință
- Linie de delimitare a terenului de servitute de proprietate și folosință de proprietate și folosință de proprietate și folosință negativă
- Linie de delimitare a terenului de servitute de proprietate și folosință de proprietate și folosință de proprietate și folosință pozitivă
- Linie de delimitare a terenului de servitute de proprietate și folosință de proprietate și folosință de proprietate și folosință mixtă
- Linie de delimitare a terenului de servitute de proprietate și folosință de proprietate și folosință de proprietate și folosință de proprietate
- Linie de delimitare a terenului de servitute de proprietate și folosință de proprietate și folosință de proprietate și folosință de folosință
- Linie de delimitare a terenului de servitute de proprietate și folosință de proprietate și folosință de proprietate și folosință de proprietate și folosință



Date de identificare a planșei		Date de identificare a terenului	
Număr	Scara	Suprafață	Destinație
53452	1:1000	1200 m ²	Teren agricol
53450	1:1000	1500 m ²	Teren agricol
53451	1:1000	1800 m ²	Teren agricol
53610	1:1000	2000 m ²	Teren agricol
55966	1:1000	2200 m ²	Teren agricol
55965	1:1000	2500 m ²	Teren agricol

