

HOTĂRÂREA NR. 323 /2024

privind aprobarea Documentațiilor tehnice cadastrale aferente drumului județean DJ 127 în vederea înregistrării în sistemul integrat de cadastru și publicitate imobiliară, precum și a dezmembrării și actualizării informațiilor tehnice a sectoarelor de drum județean aferente DJ 127

Având în vedere:

Referatul de aprobare nr. 170958/2024 inițiat de către președintele Consiliului Județean Harghita dl. Borboly Csaba, la propunerea Direcției tehnice, privind aprobarea documentațiilor tehnice cadastrale aferente drumului județean DJ 127 în vederea înregistrării în sistemul integrat de cadastru și publicitate imobiliară;

Referatul de admitere al Biroului de Cadastru și Publicitate Imobiliară Gheorgheni referitor la dezmembrarea imobilului situat în UAT Ditrău având nr. cadastral 51190;

Raportul de specialitate nr. 171120 /2024 al Serviciului juridic și administrație publică, Raportul de specialitate nr. 171103 /2024 al Direcției patrimoniu;

Luând în considerare avizul favorabil al Comisiei juridice și administrației publice;
În conformitate cu prevederile art. 879 -880, art. 914 din Legea nr. 287/2009, republicată, privind Codul civil, cu completările și modificările ulterioare, art. 25 alin. (2) din Legea cadastrului și a publicității imobiliare nr. 7/1996, republicată, cu completările și modificările ulterioare, art. 86, art. 127 alin. (1), art. 128-130, din Ordinului nr. 600/2023 al Agenției Naționale de Cadastru și Publicitate Imobiliară, pentru aprobarea Regulamentului de recepție și înscriere în evidențele de cadastru și carte funciară, cu completările și modificările ulterioare;

În temeiul prevederilor art. 173, alin. (1) lit. c.) și lit. f.), art. 196 alin (1) lit. a.) din Ordonanța de Urgență a Guvernului nr. 57/2019 privind Codul administrativ, cu modificările și completările ulterioare;

HOTĂRĂȘTE:

Art. I. (1) Se aprobă Documentația planului cadastral aferent drumului județean DJ 127, întocmită de către dl. Nagy Istvan – topograf autorizat în cadrul societății Meridian Geo-Center SRL, conform Anexei nr. 1, parte integrantă din prezenta hotărâre.

(2) Se aprobă dezmembrarea imobilului în suprafață totală de 192.650 mp, situat în comuna Ditrău, județul Harghita, înscris în CF nr. 51190, în trei (3) corpuri funciare având următoarele nr. cadastrale: nr. cad. 57533 în suprafață de 35.621 mp, nr. cad. 57534 în suprafață de 76 mp și nr. cad. 57535 în suprafață de 156.952 mp, conform Planurilor de amplasament și delimitare a imobilului întocmite de dl. Nagy Istvan – topograf autorizat în cadrul societății Meridian Geo-Center SRL, conform Anexei nr. 1, parte integrantă din prezenta hotărâre.

Art. II. (1) Se aprobă Documentația planului cadastral aferent drumului județean DJ 127, întocmită de către dl. Nagy Istvan – topograf autorizat în cadrul societății Meridian Geo-Center SRL, conform Anexei nr. 2, parte integrantă din prezenta hotărâre.

(2) Se aprobă actualizarea informațiilor cadastrale prin modificarea suprafeței imobilului situat în comuna Ditrău, județul Harghita și înscris în CF nr. 57533, de la 35.621 mp la 35.496 mp, conform Planurilor de amplasament și delimitare a imobilului întocmite de dl. Nagy Istvan – topograf autorizat în cadrul societății Meridian Geo-Center SRL, conform Anexei nr. 2, parte integrantă din prezenta hotărâre.

Art. III. (1) Se aprobă Documentația planului cadastral aferent drumului județean DJ 127, întocmită de către dl. Nagy Istvan – topograf autorizat în cadrul societății Meridian Geo-Center SRL, conform Anexei nr. 3, parte integrantă din prezenta hotărâre.

(2) Se aprobă actualizarea informațiilor cadastrale a imobilului situat în comuna Ditrău, județul Harghita și înscris în CF nr. 57534, în suprafață de 76 mp, conform Planului de amplasament și delimitare a imobilului întocmite de dl. Nagy Istvan – topograf autorizat în cadrul societății Meridian Geo-Center SRL, conform Anexei nr. 3, parte integrantă din prezenta hotărâre.

Art. IV. (1) Se aprobă Documentația planului cadastral aferent drumului județean DJ 127, întocmită de către dl. Nagy Istvan – topograf autorizat în cadrul societății Meridian Geo-Center SRL, conform Anexei nr. 4, parte integrantă din prezenta hotărâre.

(2) Se aprobă actualizarea informațiilor cadastrale a imobilului situat în comuna Ditrău, județul Harghita și înscris în CF nr. 57535, în suprafață de 156.952 mp, conform Planurilor de amplasament și delimitare a imobilului întocmite de dl. Nagy Istvan – topograf autorizat în cadrul societății Meridian Geo-Center SRL, conform Anexei nr. 3, parte integrantă din prezenta hotărâre.

Art. V. Consiliul Județean Harghita prin Direcția Patrimoniu va efectua modificarea corespunzătoare în Lista de inventar al bunurilor care aparțin domeniului public al județului Harghita în urma înregistrării în sistemul integrat de cadastru și publicitate imobiliară a documentațiilor tehnice cadastrale mai sus aprobate, în conformitate cu legislația în vigoare.

Art. VI. Cu aducerea la îndeplinire a prevederilor prezentei hotărâri se încredințează, președintele Consiliului Județean Harghita dl. Borboly Csaba, prin Direcția tehnică și Direcția patrimoniu.

Art. VII. Hotărârea se comunică de către Serviciul juridic și administrație publică - Compartimentul Cancelaria Consiliului Județean Harghita: președintelui Consiliului Județean Harghita dl. Borboly Csaba, Direcției tehnice, Direcției patrimoniu, precum și Instituției Prefectului Județului Harghita.

SĂNDORINIC, 21.08.2024

PREȘEDINTE
Borboly Csaba

CONTRASEMNEAZĂ
SECRETARUL GENERAL AL JUDEȚULUI
Balogh Krisztina

ROMÂNIA
JUDEȚUL HARGHITA
CONSILIUL JUDEȚEAN

Anexa nr. 1
la Hotărârea nr. 323 /2024

Documentația tehnică cadastrală aferentă drumului județean DJ 127

Borboly Csaba
Președinte

Chiorean Adrian
Director executiv

SĂNDOLMIȘ, 21.08.2024



Oficiul de Cadastru și Publicitate Imobiliară HARGHITA
Biroul de Cadastru și Publicitate Imobiliară Gheorgheni
Adresa: Gheorgheni, Str Carpatl, Nr 7 ,Cod postal 535500 tel. 0266361214

Nr.cerere	4929
Ziua	12
Luna	03
Anul	2024

REFERAT DE ADMITERE
(Dezmembrare Imobil)

Domnul/Doamna **JUDEȚUL HARGHITA**
Domiciliul Loc. Miercurea Ciuc, Plata Libertății, Nr. 5, Jud. Harghita

Referitor la cererea înregistrată sub numărul **4929** din data **12-03-2024**, vă informăm:

Imobilul situat în Jud. Harghita, UAT Ditrau având numărul cadastral 51190 a fost dezmembrat în imobilele:
1) **57533** situat în Jud. Harghita, UAT Ditrau având suprafața măsurată 35621 mp;
2) **57534** situat în Jud. Harghita, UAT Ditrau având suprafața măsurată 76 mp;
3) **57535** situat în Jud. Harghita, UAT Ditrau având suprafața măsurată 156952 mp;

Certific că informațiile din prezentul extras sunt conforme cu datele din planul cadastral de carte funciară al OCPI HARGHITA la data: 14-03-2024.

Situația prezentată poate face obiectul unor modificări ulterioare, în condițiile Legii cadastrului și a publicității imobiliare nr. 7/1996, republicată, cu modificările și completările ulterioare.

Inspector
KINGA LÁSZLÓ



Oficiul de Cadastru și Publicitate Imobiliară HARGHITA
Biroul de Cadastru și Publicitate Imobiliară Gheorgheni

Gheorgheni, Str Carpatl, Nr 7 ,Cod postal 535500 tel. 0266361214

Nr.cerere	4929
Ziua	12
Luna	03
Anul	2024

Extras de Plan Cadastral de Carte Funciară
pentru
Imobil număr cadastral 51190 / UAT Ditrau

TEREN Extravilan
Adresa: Jud. Harghita

Comuna/Oraș/Municipiu: Ditrau

Nr. cadastral	Suprafața măsurată	Observații / Referințe
51190	192650	

* Suprafața este determinată în planul de proiecție Stereo 70.

DETALII LINIARE IMOBIL



**Incadrare in zonă
scara 1:100000**



Date referitoare la teren

Crt	Categoria de folosință	Intra vilan	Suprafața (mp)	Tarla	Parcelă	Observații / Referințe
1	drum	NU	192.650			LUNGIME DRUM=14935m PODET 1(Km0+013) PODET 2(Km1+005) PODET 3(Km1+446) PODET 4(Km2+002) PODET 5(Km2+397) PODET 6(Km3+487) PODET 7(Km4+343) PODET 8(Km6+691) PODET 9(Km7+497) PODET 10(Km7+853) PODET 11(Km8+190) PODET 12(Km8+944) PODET 13(Km9+287) PODET 14(Km10+207) PODET 15(Km10+956) PODET 16(Km11+675) PODET 17(Km11+910) PODET 18(Km12+436) PODET 19(Km13+649) PODET 20(Km14+839)
TOTAL:			192.650			

Date referitoare la construcții

Crt	Numar	Destinație construcție	Supraf. (mp)	Situație juridică	Observații / Referințe
Imobilul nu are în componență construcții					

Lungime Segmente

1) Valorile lungimilor segmentelor sunt obtinute din proiectie în plan.

Punct început	Punct sfârșit	Lungime segment (m)	Punct început	Punct sfârșit	Lungime segment (m)	Punct început	Punct sfârșit	Lungime segment (m)
1	2	55.08	2	3	35.581	3	4	23.071
4	5	34.851	5	6	44.418	6	7	45.888
7	8	3.468	8	9	18.315	9	10	16.582
10	11	19.198	11	12	40.74	12	13	25.927
13	14	5.294	14	15	13.097	15	16	17.377
16	17	4.42	17	18	19.313	18	19	17.504
19	20	4.951	20	21	1.445	21	22	0.414
22	23	11.684	23	24	12.471	24	25	5.043
25	26	4.925	26	27	22.74	27	28	6.089
28	29	24.605	29	30	2.118	30	31	5.18
31	32	14.502	32	33	31.202	33	34	45.132
34	35	5.575	35	36	32.505	36	37	1.151
37	38	3.989	38	39	1.408	39	40	26.463
40	41	21.837	41	42	5.074	42	43	5.468
43	44	6.951	44	45	7.121	45	46	10.158
46	47	5.05	47	48	10.424	48	49	32.548
49	50	9.702	50	51	13.633	51	52	17.318
52	53	20.165	53	54	11.091	54	55	14.933
55	56	0.881	56	57	20.526	57	58	9.947
58	59	12.92	59	60	16.318	60	61	8.159
61	62	8.14	62	63	6.064	63	64	23.477
64	65	12.801	65	66	9.38	66	67	14.615
67	68	40.547	68	69	17.415	69	70	8.035
70	71	3.769	71	72	5.495	72	73	3.889
73	74	3.171	74	75	27.667	75	76	13.16
76	77	13.301	77	78	24.297	78	79	20.299
79	80	12.156	80	81	7.619	81	82	32.071
82	83	12.1	83	84	16.677	84	85	15.74
85	86	15.761	86	87	9.127	87	88	1.544

Extras de Plan Cadastral de Carte Funciară, imobil nr. cadastral 51190 / UAT Ditrau

Punct începu	Punct sfârșit	Lungime segment r (m)	Punct începu	Punct sfârșit	Lungime segment r (m)	Punct începu	Punct sfârșit	Lungime segment r (m)
88	89	3.86	89	90	10.464	90	91	11.348
91	92	14.19	92	93	8.764	93	94	9.918
94	95	18.359	95	96	18.926	96	97	3.668
97	98	7.302	98	99	8.349	99	100	11.395
100	101	10.419	101	102	6.063	102	103	8.988
103	104	7.905	104	105	29.754	105	106	15.472
106	107	16.962	107	108	6.306	108	109	21.184
109	110	4.309	110	111	39.869	111	112	5.068
112	113	15.253	113	114	16.668	114	115	16.946
115	116	18.01	116	117	6.465	117	118	18.114
118	119	16.588	119	120	16.835	120	121	23.449
121	122	17.319	122	123	17.06	123	124	17.927
124	125	19.243	125	126	21.519	126	127	20.471
127	128	15.949	128	129	15.933	129	130	0.408
130	131	29.562	131	132	17.129	132	133	15.4
133	134	13.791	134	135	14.611	135	136	32.644
136	137	4.025	137	138	17.486	138	139	23.074
139	140	11.846	140	141	28.535	141	142	25.644
142	143	17.671	143	144	16.058	144	145	36.984
145	146	5.414	146	147	8.465	147	148	18.552
148	149	18.691	149	150	19.27	150	151	6.651
151	152	27.186	152	153	17.967	153	154	1.438
154	155	17.56	155	156	13.069	156	157	17.567
157	158	10.854	158	159	1.829	159	160	7.492
160	161	14.801	161	162	22.697	162	163	9.466
163	164	15.593	164	165	12.5	165	166	30.254
166	167	2.756	167	168	8.324	168	169	1.831
169	170	10.095	170	171	13.287	171	172	14.42
172	173	10.698	173	174	7.12	174	175	5.205
175	176	8.87	176	177	1.19	177	178	0.022
178	179	11.965	179	180	8.749	180	181	19.594
181	182	10.5	182	183	11.772	183	184	12.438
184	185	13.61	185	186	21.252	186	187	27.615
187	188	36.164	188	189	4.3	189	190	19.833
190	191	20.587	191	192	75.08	192	193	35.526
193	194	34.188	194	195	5.022	195	196	34.976
196	197	25.004	197	198	24.677	198	199	10.372
199	200	9.909	200	201	22.932	201	202	36.811
202	203	12.452	203	204	21.762	204	205	0.152
205	206	35.537	206	207	21.556	207	208	6.377
208	209	20.366	209	210	0.392	210	211	32.484
211	212	18.436	212	213	23.032	213	214	52.927
214	215	32.59	215	216	10.52	216	217	36.305
217	218	3.738	218	219	3.063	219	220	71.987
220	221	13.02	221	222	25.602	222	223	27.778
223	224	143.492	224	225	62.839	225	226	93.567
226	227	1.816	227	228	28.084	228	229	13.03
229	230	13.93	230	231	22.717	231	232	1.667
232	233	16.999	233	234	16.49	234	235	37.975
235	236	17.506	236	237	13.617	237	238	13.493
238	239	20.702	239	240	33.793	240	241	17.888
241	242	22.964	242	243	28.274	243	244	17.506
244	245	10.815	245	246	7.425	246	247	12.111
247	248	23.899	248	249	13.961	249	250	7.097
250	251	11.396	251	252	45.57	252	253	72.349
253	254	12.827	254	255	3.476	255	256	4.267
256	257	3.161	257	258	9.968	258	259	13.454

Extras de Plan Cadastral de Carte Funciară, Imobil nr. cadastral 51190 / UAT Ditrau

Punct Începu	Punct sfârșit	Lungime segment r (m)	Punct Începu	Punct sfârșit	Lungime segment r (m)	Punct Începu	Punct sfârșit	Lungime segment r (m)
259	260	13.744	260	261	6.985	261	262	40.152
262	263	24.762	263	264	12.335	264	265	18.696
265	266	24.39	266	267	48.995	267	268	41.802
268	269	25.527	269	270	25.707	270	271	3.719
271	272	19.627	272	273	30.081	273	274	23.991
274	275	15.637	275	276	32.047	276	277	16.874
277	278	15.086	278	279	11.541	279	280	14.991
280	281	29.574	281	282	64.097	282	283	28.316
283	284	30.572	284	285	51.143	285	286	11.053
286	287	7.96	287	288	18.576	288	289	15.25
289	290	21.994	290	291	138.681	291	292	13.92
292	293	37.131	293	294	37.293	294	295	45.893
295	296	55.997	296	297	47.953	297	298	93.526
298	299	38.523	299	300	18.079	300	301	67.583
301	302	55.211	302	303	18.685	303	304	32.361
304	305	22.258	305	306	24.872	306	307	49.947
307	308	19.731	308	309	13.476	309	310	16.619
310	311	31.098	311	312	72.452	312	313	99.901
313	314	69.315	314	315	64.368	315	316	55.351
316	317	27.001	317	318	12.596	318	319	7.965
319	320	9.035	320	321	12.986	321	322	12.502
322	323	91.003	323	324	20.345	324	325	66.291
325	326	11.343	326	327	14.555	327	328	10.11
328	329	28.306	329	330	13.92	330	331	2.01
331	332	15.258	332	333	17.583	333	334	24.257
334	335	13.76	335	336	16.271	336	337	6.027
337	338	15.068	338	339	42.858	339	340	36.082
340	341	32.187	341	342	26.829	342	343	4.655
343	344	3.904	344	345	6.316	345	346	20.081
346	347	19.43	347	348	13.901	348	349	26.637
349	350	14.484	350	351	26.064	351	352	11.333
352	353	4.238	353	354	9.024	354	355	22.619
355	356	22.059	356	357	80.228	357	358	13.989
358	359	13.702	359	360	13.41	360	361	5.77
361	362	4.26	362	363	5.74	363	364	8.976
364	365	7.34	365	366	14.371	366	367	15.7
367	368	13.806	368	369	10.556	369	370	4.363
370	371	10.009	371	372	13.319	372	373	22.986
373	374	19.142	374	375	9.013	375	376	12.806
376	377	16.28	377	378	26.919	378	379	12.305
379	380	9.755	380	381	3.142	381	382	13.477
382	383	22.276	383	384	19.413	384	385	13.856
385	386	26.01	386	387	8.379	387	388	14.718
388	389	17.504	389	390	19.777	390	391	20.671
391	392	15.377	392	393	29.658	393	394	20.696
394	395	17.81	395	396	15.482	396	397	28.962
397	398	29.04	398	399	10.851	399	400	15.222
400	401	3.232	401	402	9.358	402	403	5.78
403	404	21.432	404	405	4.247	405	406	24.786
406	407	19.735	407	408	15.719	408	409	8.739
409	410	13.926	410	411	16.536	411	412	19.347
412	413	52.058	413	414	22.275	414	415	18.48
415	416	47.696	416	417	10.783	417	418	4.873
418	419	40.014	419	420	20.216	420	421	28.069
421	422	27.862	422	423	28.325	423	424	39.425
424	425	15.344	425	426	14.513	426	427	72.112
427	428	19.155	428	429	20.928	429	430	26.974

Extras de Plan Cadastral de Carte Funciară, imobil nr. cadastral 51190 / UAT Ditrau

Punct începu	Punct sfârșit	Lungime segment r (m)	Punct începu	Punct sfârșit	Lungime segment r (m)	Punct începu	Punct sfârșit	Lungime segment r (m)
430	431	30.641	431	432	40.312	432	433	23.655
433	434	64.498	434	435	18.693	435	436	13.473
436	437	4.997	437	438	23.436	438	439	51.289
439	440	75.11	440	441	71.387	441	442	18.983
442	443	17.963	443	444	18.893	444	445	14.77
445	446	148.017	446	447	45.654	447	448	32.367
448	449	48.723	449	450	12.622	450	451	8.026
451	452	9.215	452	453	21.867	453	454	12.889
454	455	25.501	455	456	33.252	456	457	62.942
457	458	77.683	458	459	31.89	459	460	49.125
460	461	91.863	461	462	32.963	462	463	112.963
463	464	23.179	464	465	89.493	465	466	18.291
466	467	18.818	467	468	12.587	468	469	42.725
469	470	34.264	470	471	81.428	471	472	8.706
472	473	18.979	473	474	2.316	474	475	3.024
475	476	2.219	476	477	13.398	477	478	18.894
478	479	35.076	479	480	113.645	480	481	44.783
481	482	68.5	482	483	28.981	483	484	31.738
484	485	44.19	485	486	29.499	486	487	103.014
487	488	29.315	488	489	20.902	489	490	92.23
490	491	45.414	491	492	26.875	492	493	17.871
493	494	22.968	494	495	65.881	495	496	26.495
496	497	12.516	497	498	12.428	498	499	53.141
499	500	24.203	500	501	14.223	501	502	19.31
502	503	25.121	503	504	42.264	504	505	16.911
505	506	49.513	506	507	20.504	507	508	62.213
508	509	113.291	509	510	9.777	510	511	8.923
511	512	8.9	512	513	9.97	513	514	78.379
514	515	1.724	515	516	4.985	516	517	1.5
517	518	17.522	518	519	10.077	519	520	11.454
520	521	7.754	521	522	7.957	522	523	9.831
523	524	10.44	524	525	77.319	525	526	8.506
526	527	6.51	527	528	7.102	528	529	4.464
529	530	36.724	530	531	11.158	531	532	10.184
532	533	3.799	533	534	6.024	534	535	9.0
535	536	51.234	536	537	13.585	537	538	73.1
538	539	97.212	539	540	90.748	540	541	28.942
541	542	30.291	542	543	25.605	543	544	18.444
544	545	72.839	545	546	2.136	546	547	5.082
547	548	1.983	548	549	37.288	549	550	107.095
550	551	14.612	551	552	14.766	552	553	146.962
553	554	4.385	554	555	4.553	555	556	10.09
556	557	28.924	557	558	39.223	558	559	19.891
559	560	32.043	560	561	57.522	561	562	104.211
562	563	88.314	563	564	80.86	564	565	25.768
565	566	21.783	566	567	42.515	567	568	5.489
568	569	19.915	569	570	50.089	570	571	69.002
571	572	81.106	572	573	50.825	573	574	12.156
574	575	9.418	575	576	6.912	576	577	11.244
577	578	2.45	578	579	4.782	579	580	1.609
580	581	29.45	581	582	34.24	582	583	43.36
583	584	121.369	584	585	48.23	585	586	45.117
586	587	161.392	587	588	21.591	588	589	45.557
589	590	30.9	590	591	40.814	591	592	20.496
592	593	8.031	593	594	5.002	594	595	14.923
595	596	53.948	596	597	22.496	597	598	40.024
598	599	33.584	599	600	14.168	600	601	21.976

Extras de Plan Cadastral de Carte Funciară, Imobil nr. cadastral 51190 / UAT Ditrau

Punct Începu	Punct sfârșit	Lungime segment r (m)	Punct Începu	Punct sfârșit	Lungime segment r (m)	Punct Începu	Punct sfârșit	Lungime segment r (m)
601	602	16.648	602	603	3.521	603	604	14.632
604	605	15.2	605	606	24.547	606	607	5.586
607	608	17.013	608	609	17.905	609	610	25.876
610	611	31.051	611	612	25.668	612	613	27.042
613	614	22.07	614	615	12.499	615	616	18.604
616	617	18.909	617	618	15.207	618	619	9.493
619	620	11.108	620	621	6.807	621	622	3.03
622	623	2.173	623	624	3.06	624	625	4.304
625	626	7.495	626	627	9.905	627	628	12.809
628	629	13.151	629	630	9.576	630	631	12.475
631	632	19.899	632	633	2.056	633	634	4.493
634	635	11.027	635	636	1.5	636	637	40.219
637	638	25.241	638	639	16.662	639	640	9.589
640	641	3.407	641	642	9.504	642	643	5.646
643	644	22.317	644	645	18.047	645	646	14.07
646	647	27.986	647	648	36.372	648	649	37.297
649	650	23.075	650	651	27.468	651	652	20.797
652	653	13.889	653	654	23.303	654	655	16.06
655	656	7.301	656	657	6.204	657	658	8.642
658	659	7.321	659	660	9.363	660	661	16.609
661	662	24.01	662	663	21.968	663	664	22.282
664	665	15.411	665	666	20.414	666	667	27.006
667	668	22.633	668	669	17.865	669	670	9.724
670	671	8.624	671	672	6.645	672	673	14.432
673	674	34.272	674	675	19.804	675	676	29.808
676	677	56.417	677	678	43.003	678	679	80.231
679	680	65.249	680	681	14.841	681	682	73.766
682	683	52.998	683	684	42.968	684	685	38.134
685	686	15.412	686	687	11.873	687	688	36.992
688	689	1.519	689	690	4.853	690	691	1.504
691	692	22.088	692	693	9.013	693	694	6.037
694	695	5.109	695	696	7.52	696	697	9.304
697	698	179.834	698	699	72.209	699	700	21.608
700	701	13.708	701	702	25.291	702	703	24.112
703	704	59.353	704	705	106.135	705	706	176.431
706	707	41.379	707	708	30.86	708	709	30.867
709	710	48.307	710	711	69.086	711	712	32.862
712	713	28.165	713	714	28.092	714	715	19.425
715	716	18.577	716	717	136.971	717	718	5.277
718	719	14.073	719	720	18.744	720	721	19.375
721	722	19.583	722	723	15.689	723	724	3.45
724	725	9.623	725	726	11.416	726	727	17.188
727	728	28.269	728	729	127.633	729	730	26.457
730	731	128.224	731	732	21.938	732	733	23.066
733	734	18.479	734	735	20.061	735	736	17.352
736	737	36.121	737	738	21.504	738	739	6.35
739	740	12.172	740	741	64.945	741	742	15.259
742	743	9.542	743	744	18.46	744	745	5.44
745	746	6.919	746	747	23.058	747	748	52.387
748	749	17.517	749	750	18.07	750	751	6.668
751	752	10.517	752	753	16.388	753	754	13.468
754	755	47.996	755	756	26.072	756	757	1.966
757	758	38.491	758	759	27.184	759	760	17.097
760	761	26.377	761	762	38.104	762	763	23.232
763	764	18.69	764	765	13.673	765	766	20.237
766	767	21.793	767	768	23.507	768	769	39.443
769	770	33.945	770	771	11.456	771	772	29.5

Extras de Plan Cadastral de Carte Funciară, imobil nr. cadastral 51190 / UAT Ditrau

Punct începu	Punct sfârșit	Lungime segment r (m)	Punct începu	Punct sfârșit	Lungime segment r (m)	Punct începu	Punct sfârșit	Lungime segment r (m)
772	773	41.172	773	774	8.26	774	775	21.057
775	776	20.02	776	777	35.518	777	778	4.13
778	779	9.115	779	780	15.174	780	781	44.342
781	782	56.903	782	783	23.486	783	784	13.605
784	785	14.941	785	786	12.005	786	787	20.798
787	788	117.468	788	789	23.036	789	790	10.146
790	791	15.195	791	792	19.791	792	793	39.502
793	794	12.663	794	795	28.985	795	796	76.671
796	797	27.718	797	798	137.492	798	799	13.534
799	800	4.139	800	801	15.718	801	802	9.837
802	803	13.388	803	804	17.154	804	805	28.748
805	806	21.56	806	807	20.212	807	808	19.475
808	809	15.736	809	810	17.226	810	811	9.604
811	812	10.796	812	813	9.333	813	814	7.072
814	815	10.702	815	816	11.403	816	817	38.291
817	818	50.969	818	819	79.83	819	820	91.995
820	821	5.044	821	822	3.771	822	823	30.33
823	824	64.354	824	825	37.743	825	826	21.814
826	827	34.174	827	828	58.357	828	829	47.45
829	830	38.3	830	831	36.797	831	832	16.832
832	833	18.978	833	834	19.652	834	835	21.388
835	836	85.06	836	837	50.208	837	838	40.502
838	839	57.258	839	840	30.812	840	841	27.59
841	842	30.76	842	843	3.902	843	844	86.013
844	845	95.173	845	846	28.576	846	847	12.173
847	848	17.464	848	849	17.98	849	850	21.492
850	851	54.343	851	852	69.888	852	853	56.542
853	854	37.395	854	855	87.282	855	856	22.626
856	857	88.857	857	858	55.1	858	859	34.837
859	860	22.709	860	861	23.723	861	862	40.873
862	863	26.105	863	864	47.307	864	865	19.549
865	866	19.903	866	867	19.831	867	868	22.317
868	869	35.554	869	870	16.709	870	871	9.482
871	872	7.723	872	873	2.538	873	874	3.258
874	875	2.15	875	876	11.284	876	877	74.769
877	878	23.761	878	879	2.465	879	880	12.457
880	881	42.841	881	882	11.796	882	883	32.347
883	884	27.058	884	885	28.801	885	886	11.888
886	887	14.699	887	888	8.107	888	889	35.238
889	890	9.714	890	891	3.482	891	892	6.103
892	893	2.963	893	894	42.95	894	895	20.489
895	896	7.151	896	897	7.614	897	898	40.398
898	899	14.993	899	900	31.942	900	901	33.542
901	902	47.404	902	903	88.835	903	904	9.214
904	905	8.135	905	906	15.891	906	907	16.09
907	908	9.038	908	909	12.107	909	910	32.602
910	911	35.798	911	912	5.107	912	913	6.202
913	914	7.951	914	915	9.893	915	916	14.325
916	917	13.935	917	918	10.775	918	919	24.062
919	920	17.292	920	921	21.734	921	922	24.436
922	923	25.53	923	924	23.782	924	925	10.819
925	926	11.546	926	927	11.053	927	928	31.553
928	929	6.766	929	930	18.626	930	931	4.756
931	932	5.723	932	933	9.164	933	934	14.208
934	935	18.042	935	936	11.692	936	937	9.34
937	938	4.998	938	939	5.832	939	940	12.942
940	941	22.946	941	942	30.597	942	943	26.094

Extras de Plan Cadastral de Carte Funciară, Imobil nr. cadastral 51190 / UAT Ditrau

Punct început	Punct sfârșit	Lungime segment (m)	Punct început	Punct sfârșit	Lungime segment (m)	Punct început	Punct sfârșit	Lungime segment (m)
943	944	38.5	944	945	47.087	945	946	26.431
946	947	13.986	947	948	14.201	948	949	10.103
949	950	14.357	950	951	11.976	951	952	23.317
952	953	9.718	953	954	5.523	954	955	20.28
955	956	41.29	956	957	62.457	957	958	48.351
958	959	21.418	959	960	81.299	960	961	19.799
961	962	45.941	962	963	15.419	963	964	11.349
964	965	15.659	965	966	15.87	966	967	13.363
967	968	4.4	968	969	6.021	969	970	15.156
970	971	33.364	971	972	19.841	972	973	10.423
973	974	14.31	974	975	29.892	975	976	7.001
976	977	10.142	977	978	9.979	978	979	35.542
979	980	18.447	980	981	34.165	981	982	26.717
982	983	17.456	983	984	10.3	984	985	24.006
985	986	17.67	986	987	19.824	987	988	67.243
988	989	12.464	989	990	25.005	990	991	15.557
991	992	41.813	992	993	15.676	993	994	29.605
994	995	34.561	995	996	11.897	996	997	26.301
997	998	31.5	998	999	55.751	999	1000	81.951
1000	1001	11.705	1001	1002	6.214	1002	1003	6.575
1003	1004	16.667	1004	1005	3.224	1005	1006	9.109
1006	1007	11.33	1007	1008	18.352	1008	1009	49.928
1009	1010	17.991	1010	1011	15.272	1011	1012	17.144
1012	1013	84.5	1013	1014	17.414	1014	1015	20.395
1015	1016	27.776	1016	1017	38.092	1017	1018	19.127
1018	1019	12.048	1019	1020	92.55	1020	1021	47.425
1021	1022	43.729	1022	1023	38.907	1023	1024	23.842
1024	1025	69.209	1025	1026	27.182	1026	1027	4.167
1027	1028	7.485	1028	1029	3.849	1029	1030	23.615
1030	1031	122.118	1031	1032	33.509	1032	1033	39.882
1033	1034	28.286	1034	1035	28.279	1035	1036	30.726
1036	1037	59.277	1037	1038	11.931	1038	1039	128.816
1039	1040	19.849	1040	1041	18.61	1041	1042	42.684
1042	1043	93.542	1043	1044	16.575	1044	1045	89.721
1045	1046	68.557	1046	1047	37.334	1047	1048	79.686
1048	1049	42.687	1049	1050	49.835	1050	1051	36.413
1051	1052	20.665	1052	1053	13.77	1053	1054	6.815
1054	1055	20.189	1055	1056	12.165	1056	1057	29.394
1057	1058	16.151	1058	1059	6.456	1059	1060	6.0
1060	1061	4.193	1061	1062	9.188	1062	1063	15.389
1063	1064	0.329	1064	1065	29.928	1065	1066	15.516
1066	1067	41.362	1067	1068	25.962	1068	1069	38.932
1069	1070	23.097	1070	1071	21.129	1071	1072	16.495
1072	1073	18.036	1073	1074	14.934	1074	1075	32.328
1075	1076	0.586	1076	1077	20.638	1077	1078	15.547
1078	1079	35.525	1079	1080	26.299	1080	1081	12.366
1081	1082	10.79	1082	1083	19.999	1083	1084	26.741
1084	1085	56.201	1085	1086	19.957	1086	1087	20.447
1087	1088	19.049	1088	1089	24.043	1089	1090	22.077
1090	1091	29.42	1091	1092	52.9	1092	1093	4.912
1093	1094	2.237	1094	1095	8.064	1095	1096	2.878
1096	1097	16.487	1097	1098	9.38	1098	1099	11.432
1099	1100	11.452	1100	1101	7.857	1101	1102	7.743
1102	1103	10.508	1103	1104	22.484	1104	1105	4.996
1105	1106	22.143	1106	1107	38.312	1107	1108	18.889
1108	1109	15.27	1109	1110	8.016	1110	1111	10.084
1111	1112	26.244	1112	1113	11.159	1113	1114	18.696

Extras de Plan Cadastral de Carte Funciară, Imobil nr. cadastral 51190 / UAT Ditrau

Punct început	Punct sfârșit	Lungime segment r (m)	Punct început	Punct sfârșit	Lungime segment r (m)	Punct început	Punct sfârșit	Lungime segment r (m)
1114	1115	45.23	1115	1116	17.597	1116	1117	0.899
1117	1118	4.186	1118	1119	3.236	1119	1120	2.951
1120	1121	14.73	1121	1122	13.68	1122	1123	15.227
1123	1124	24.493	1124	1125	1.7	1125	1126	7.701
1126	1127	9.765	1127	1128	28.71	1128	1129	0.994
1129	1130	5.727	1130	1131	0.189	1131	1132	6.242
1132	1133	2.769	1133	1134	24.016	1134	1135	17.833
1135	1136	17.891	1136	1137	15.886	1137	1138	22.057
1138	1139	4.719	1139	1140	2.96	1140	1141	1.856
1141	1142	2.141	1142	1143	5.302	1143	1144	25.378
1144	1145	21.661	1145	1146	16.91	1146	1147	9.866
1147	1148	32.728	1148	1149	22.955	1149	1150	30.465
1150	1151	15.438	1151	1152	11.397	1152	1153	14.038
1153	1154	23.778	1154	1155	22.968	1155	1156	8.483
1156	1157	4.624	1157	1158	14.087	1158	1159	4.682
1159	1160	5.332	1160	1161	1.032	1161	1162	25.645
1162	1163	1.653	1163	1164	13.054	1164	1165	20.784
1165	1166	13.278	1166	1167	15.737	1167	1168	23.355
1168	1169	15.194	1169	1170	27.304	1170	1171	19.002
1171	1172	3.67	1172	1173	5.495	1173	1174	3.845
1174	1175	5.584	1175	1176	17.71	1176	1177	11.393
1177	1178	16.997	1178	1179	19.234	1179	1180	2.129
1180	1181	22.137	1181	1182	28.356	1182	1183	9.741
1183	1184	6.02	1184	1185	0.973	1185	1186	19.179
1186	1187	4.81	1187	1188	11.9	1188	1189	4.409
1189	1190	15.879	1190	1191	10.788	1191	1192	19.437
1192	1193	4.293	1193	1194	2.414	1194	1195	4.882
1195	1196	6.899	1196	1197	25.066	1197	1198	13.013
1198	1199	0.917	1199	1200	12.817	1200	1201	16.289
1201	1202	2.084	1202	1203	5.823	1203	1204	1.681
1204	1205	6.28	1205	1206	4.394	1206	1207	13.061
1207	1208	20.542	1208	1209	18.784	1209	1210	10.351
1210	1211	8.209	1211	1212	6.954	1212	1213	7.278
1213	1214	11.988	1214	1215	36.261	1215	1216	36.185
1216	1217	29.441	1217	1218	19.185	1218	1219	6.588
1219	1220	2.175	1220	1221	9.131	1221	1222	8.113
1222	1223	4.955	1223	1224	21.152	1224	1225	12.037
1225	1226	16.405	1226	1227	13.978	1227	1228	14.965
1228	1229	17.191	1229	1230	10.305	1230	1231	6.278
1231	1232	15.14	1232	1233	6.899	1233	1234	26.431
1234	1235	4.504	1235	1236	17.69	1236	1237	35.649
1237	1238	21.0	1238	1239	9.737	1239	1240	10.437
1240	1241	14.596	1241	1242	16.21	1242	1243	14.82
1243	1244	5.639	1244	1245	8.948	1245	1246	18.899
1246	1247	0.549	1247	1248	0.209	1248	1249	15.6
1249	1250	1.157	1250	1251	1.672	1251	1252	9.045
1252	1253	1.307	1253	1254	33.069	1254	1255	30.285
1255	1256	6.932	1256	1257	13.358	1257	1258	31.16
1258	1259	15.313	1259	1260	14.559	1260	1261	16.23
1261	1262	14.366	1262	1263	18.84	1263	1264	35.426
1264	1265	27.242	1265	1266	24.373	1266	1267	18.487
1267	1268	20.521	1268	1	17.527			

** Lungimile segmentelor sunt determinate în planul de proiectie Stereo 70 și sunt rotunjite la 1 milimetru.

*** Distanța dintre puncte este formată din segmente cumulate ce sunt mai mici decât valoarea 1 milimetru.

Pentru acest imobil există înregistrate următoarele documentații cadastrale neînscrise în cartea funciară:

Nr C	Numar cerere	Data cerere	Termen eliberare	Obiect cerere
1	4929	12.03.2024	15.03.2024	Dezmembrare/Comasare

Ca urmare a soluționării cererii nr. 4929 înregistrată la data de 12.03.2024, s-a propus dezmembrarea imobilului rezultând următoarele imobile:

Nr Crt	Identificator electronic	Suprafata (mp)	Adresa
1	57533	35621	Jud. Harghita
2	57534	76	Jud. Harghita
3	57535	156952	Jud. Harghita

Certific că informațiile din prezentul extras sunt conforme cu datele din planul cadastral de carte funciară al OCPI HARGHITA la data: 14-03-2024
Situatua prezentată poate face obiectul unor modificări ulterioare, în condițiile Legii cadastrului și publicității imobiliare nr. 7/1996, republicată.

Consilier/Inspector de specialitate,

KINGA LÁSZLÓ

PLAN DE AMPLASAMENT ȘI DELIMITARE A IMOBILULUI LOTII

Scara 1:250

Număr Cadastral	Suprafața măsurată	Adresa Imobilului	
57534	76	Jud. Harghita	
Carta funciară nr.	76	UAT	DITRAU

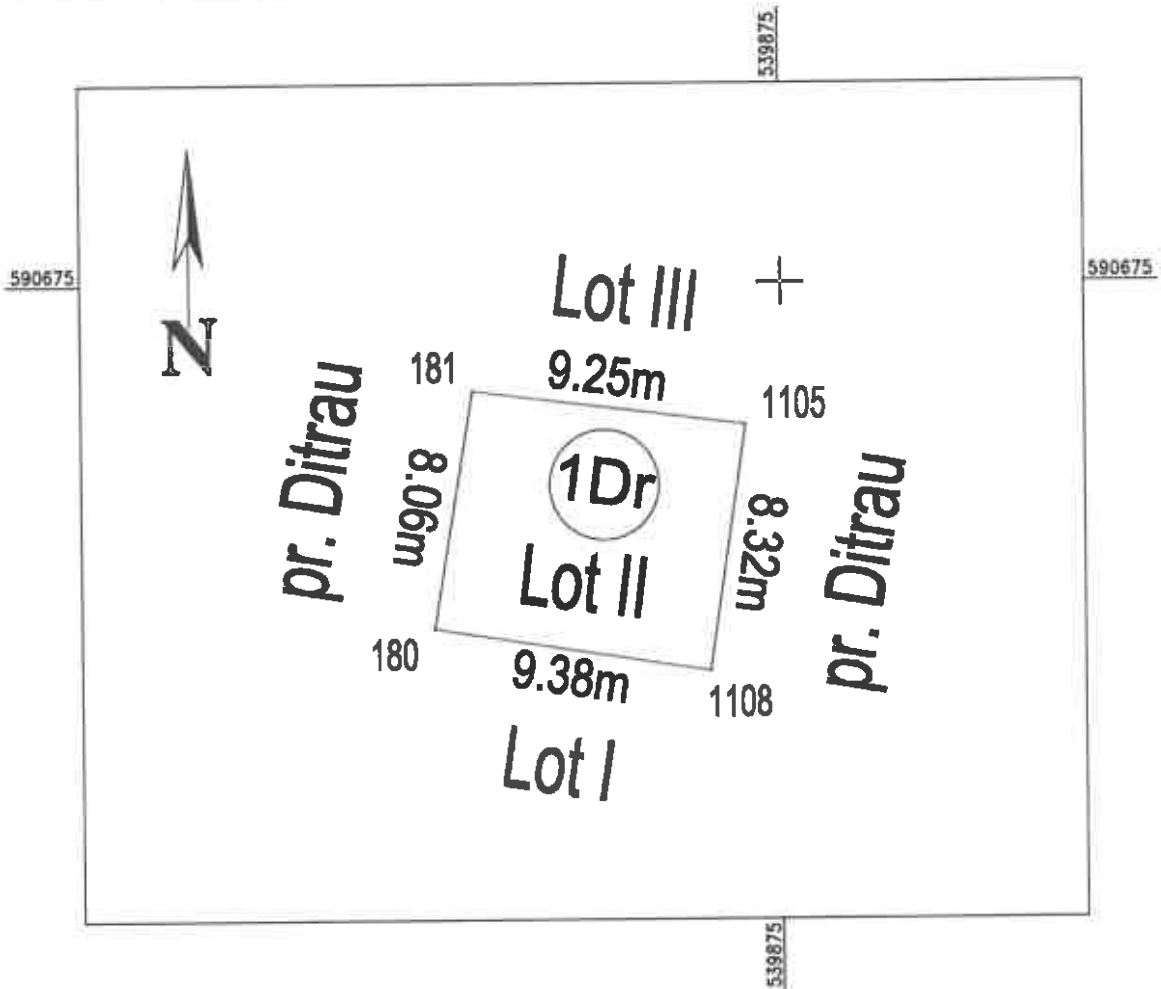

A. Date referitoare la teren			
Nr. parcela	Categoria de folosință	Suprafața m ²	Mențiuni
1	Dr	76	-
Total		76	
B. Date referitoare la construcții			
Cod constr.	Destinație	Suprafața construită la sol (mp)	Mențiuni
		-	-
Total		-	
Suprafața totală măsurată = 76 mp Suprafața din act = 76 mp			
Executant, Ing. Nagy István Confirmați că execuția este în conformitate cu planul și că datele din teren, corectitudinea întocmirii documentației cadastrale și corespondența acestora cu realitatea din teren. Semnătura și ștampila Data: 05 februarie 2012			Inspector, Confirmați introducerea imobilului în baza de date integrată și atribuirea numărului cadastral Semnătura și parafă Data: Ștampila BCPI

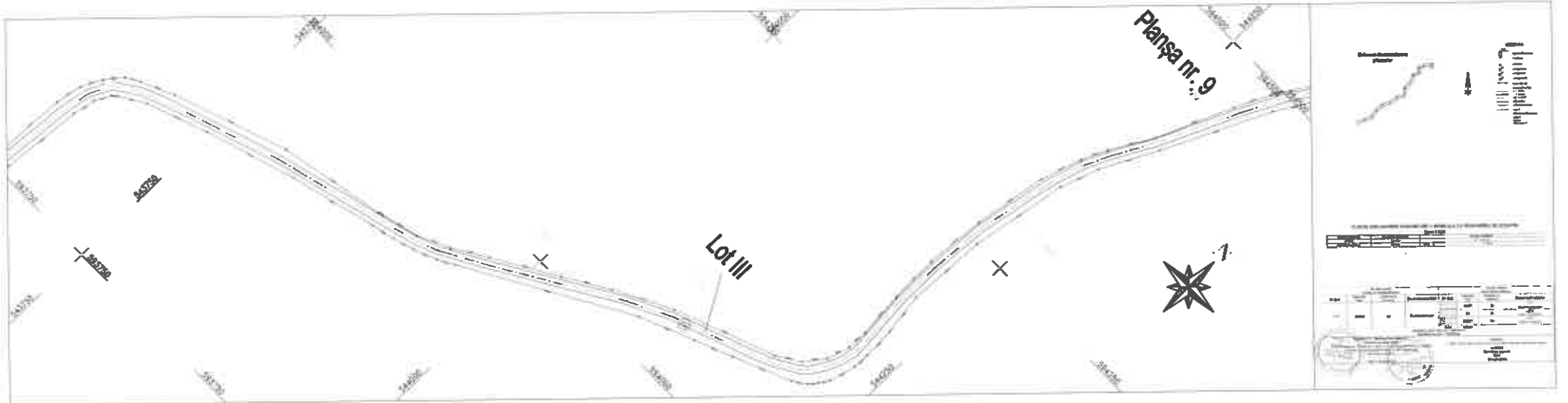

Planşa nr. 9

Lot III

Scale bar and technical specifications

North arrow

Technical drawing details

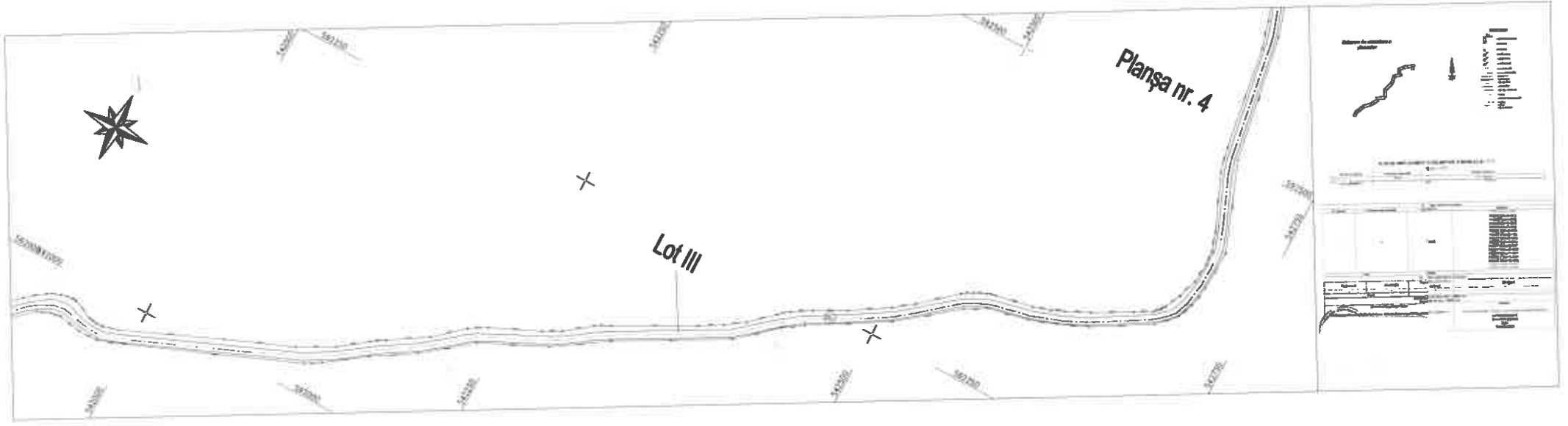

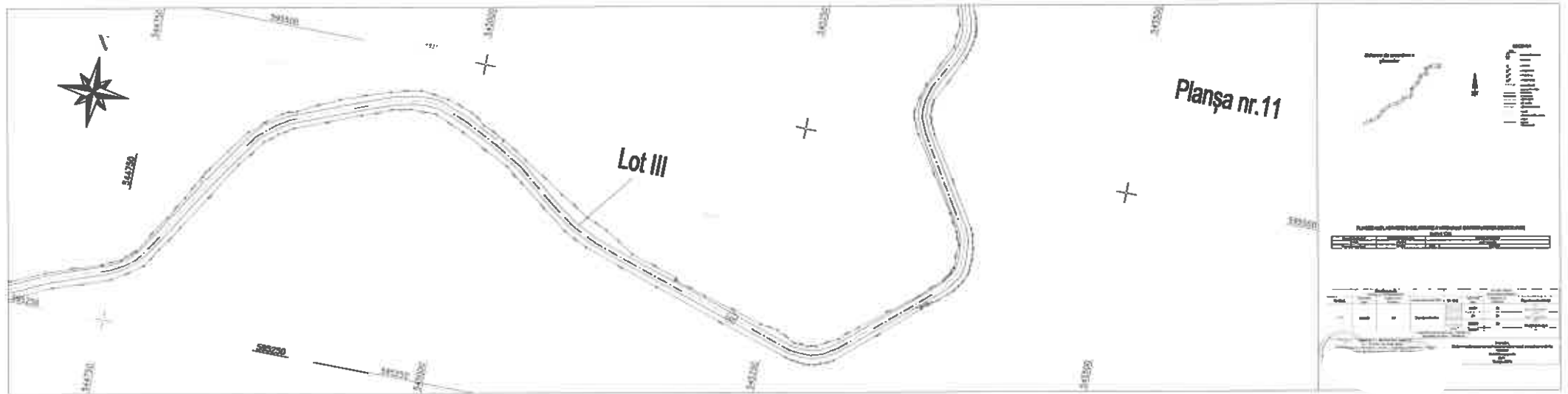

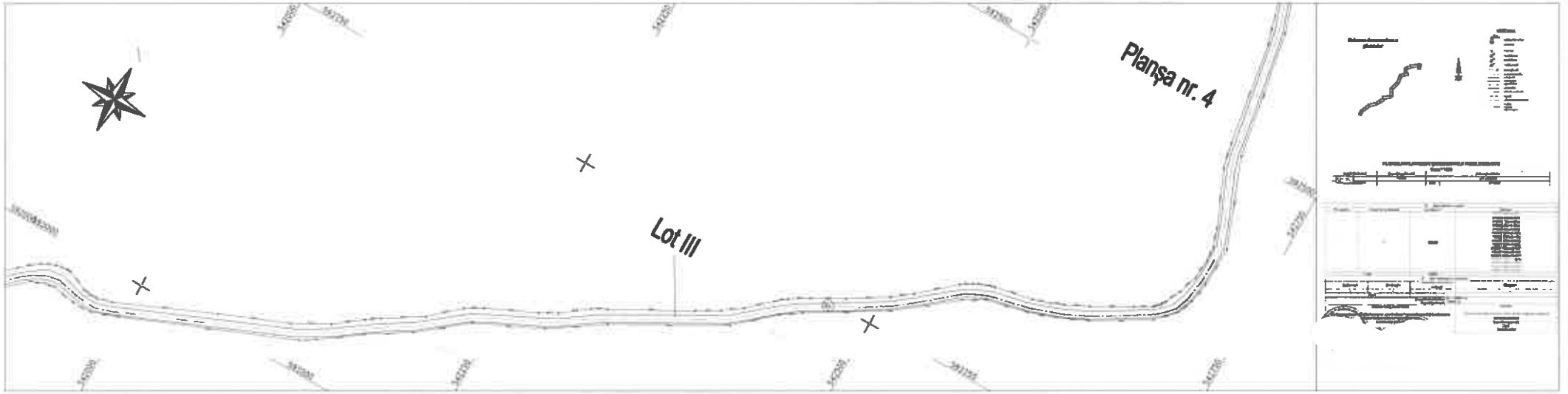

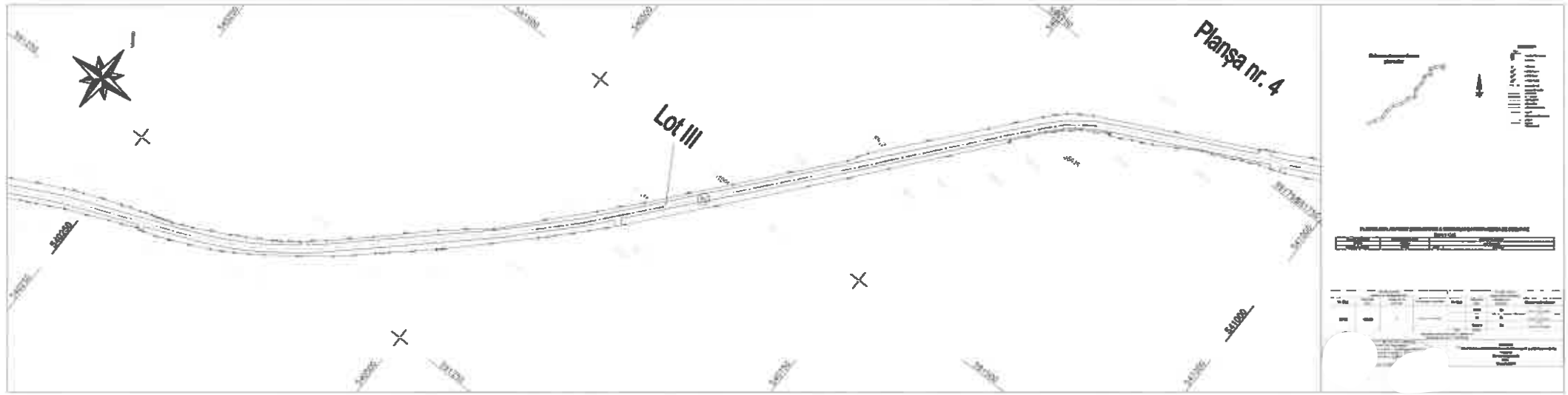

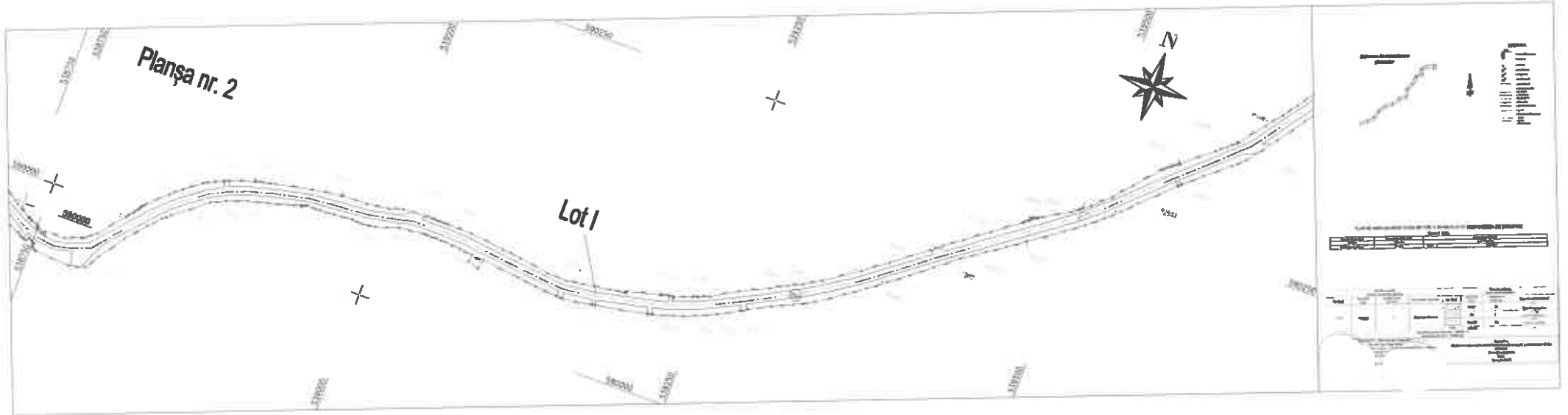

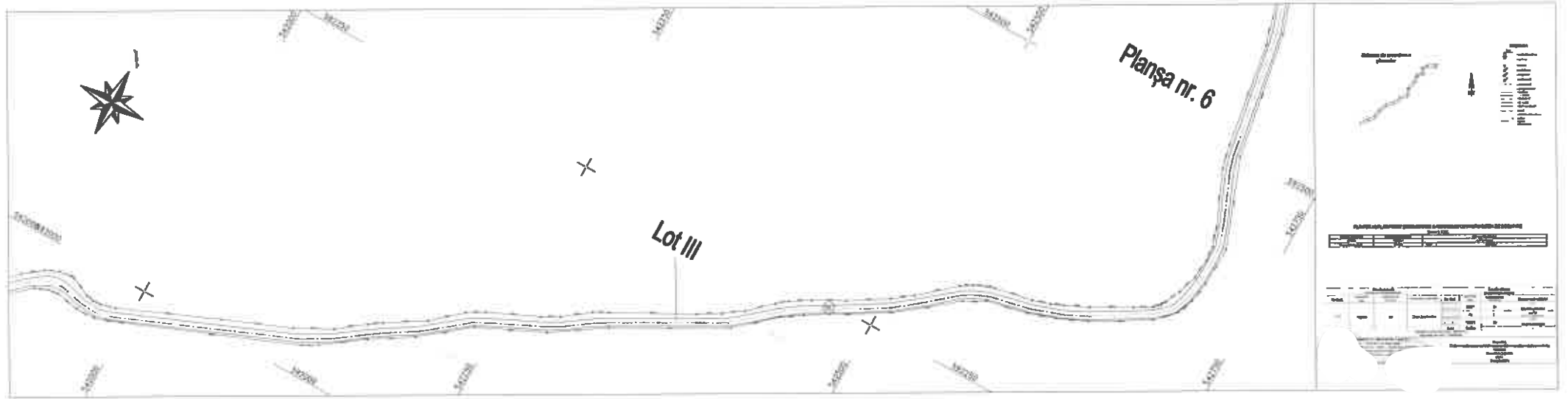

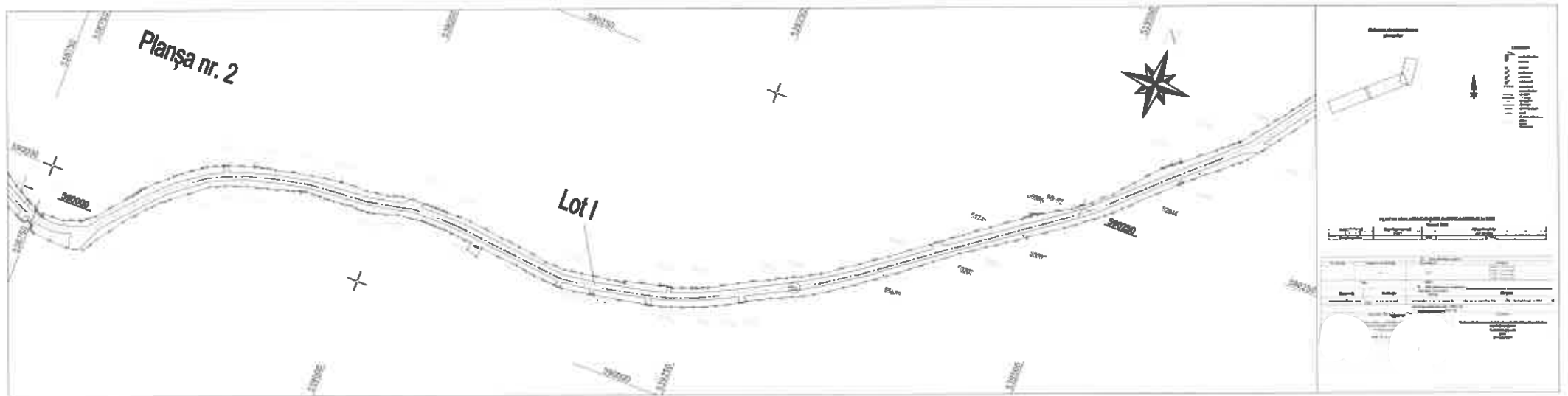

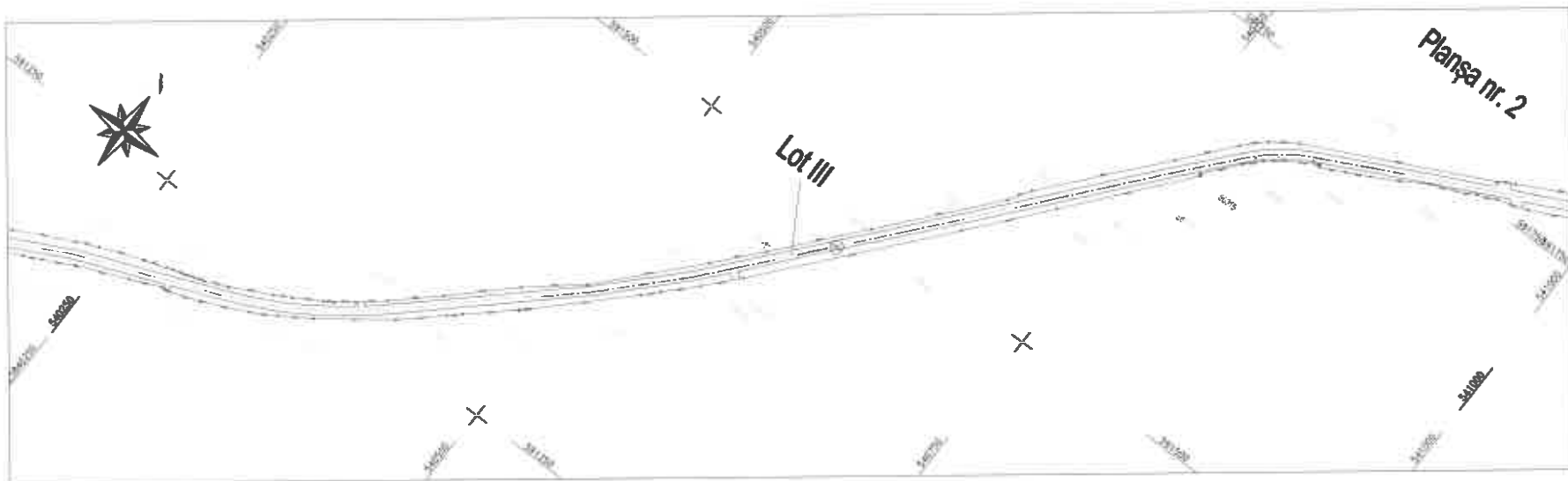

Planşa nr. 2

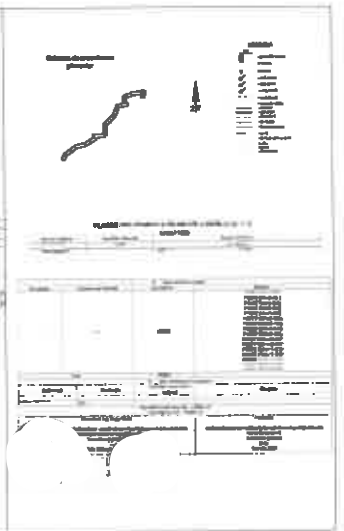

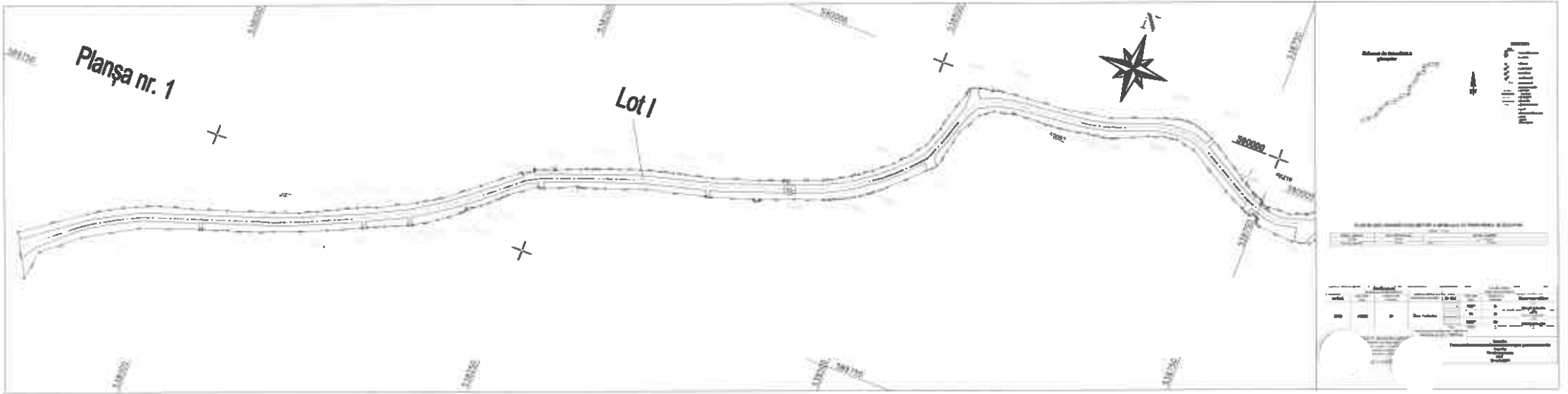

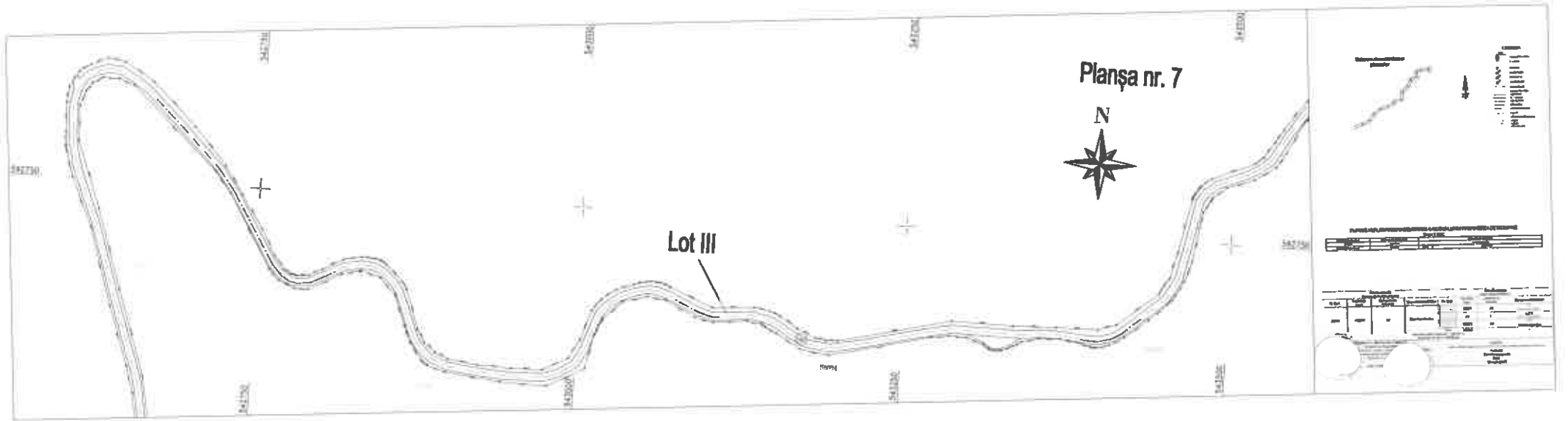

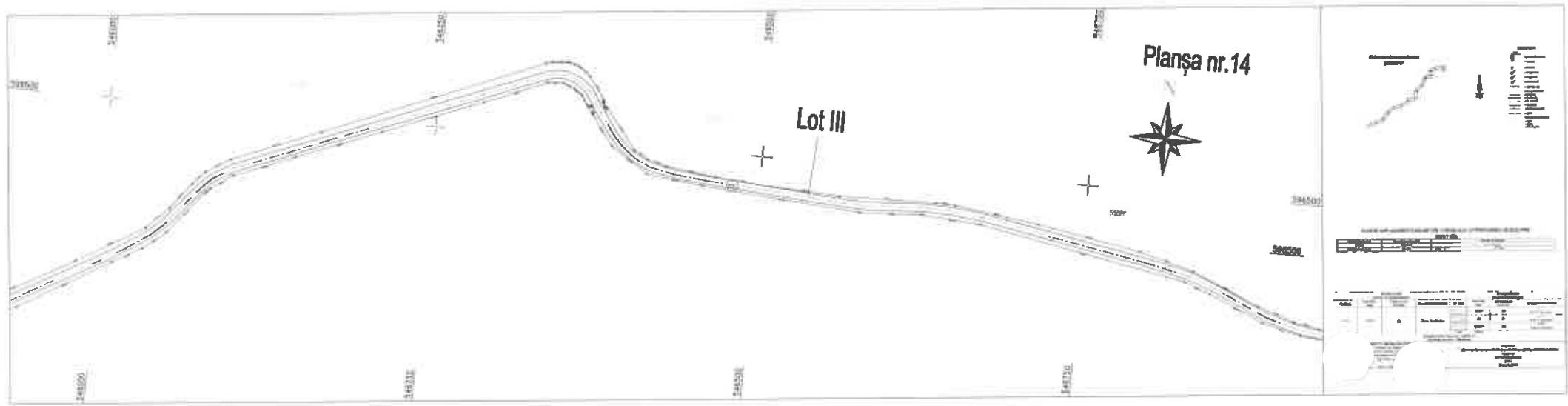

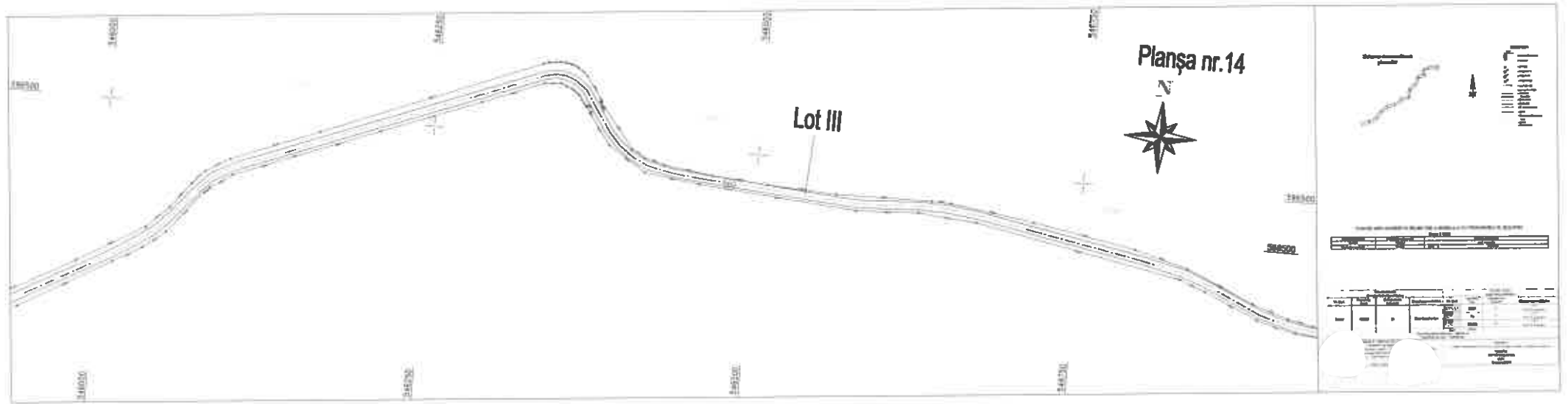

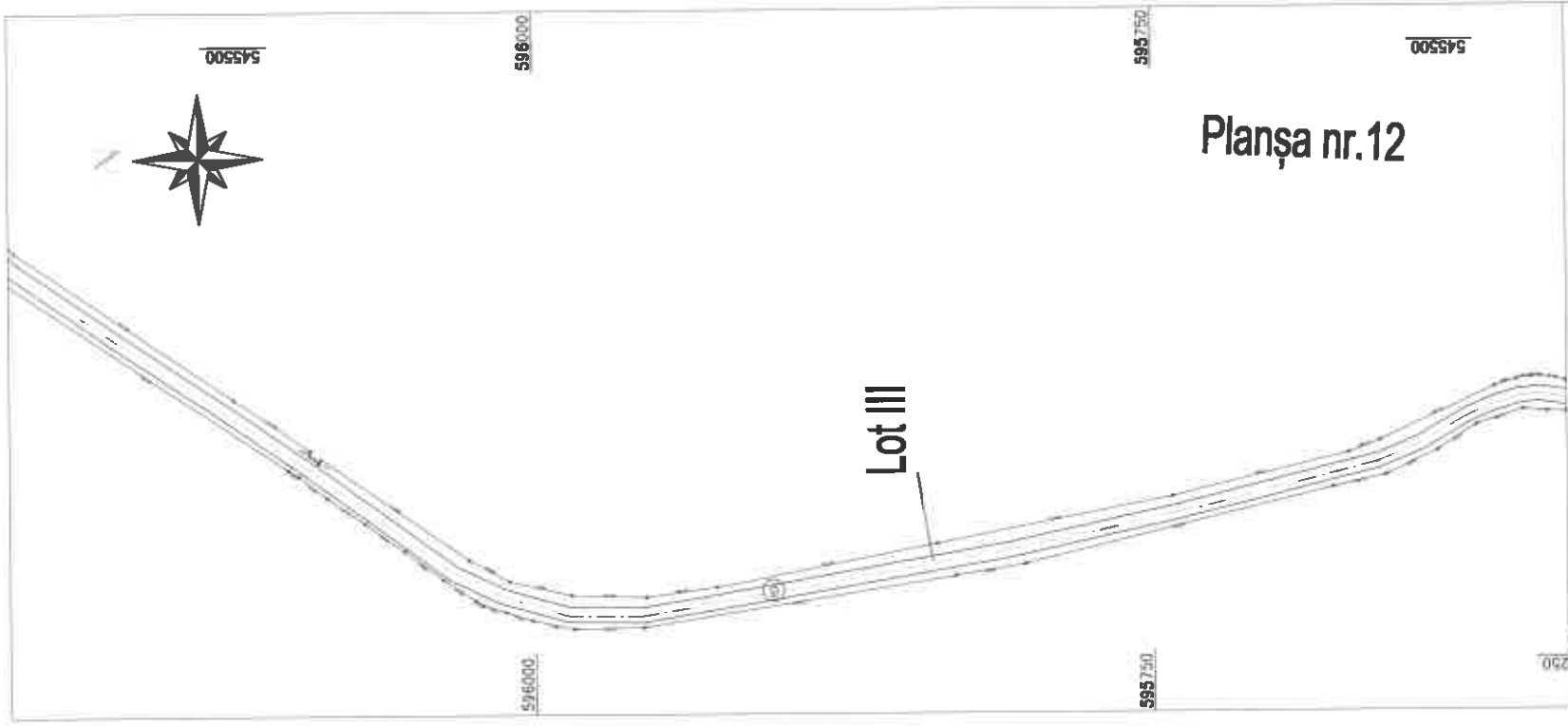

LEGENDA

- [Symbol] Linia de construcție
- [Symbol] Linia de amenajare a terenului
- [Symbol] Linia de delimitare a terenului
- [Symbol] Linia de delimitare a lotului
- [Symbol] Linia de delimitare a construcției
- [Symbol] Linia de delimitare a utilitatilor
- [Symbol] Linia de delimitare a proprietății
- [Symbol] Linia de delimitare a străzii
- [Symbol] Linia de delimitare a parcului
- [Symbol] Linia de delimitare a zonei de protecție

PLAN DE AMPLASAMENT ȘI DELIMITARE A TERENULUI CU PROPOZIȚII DE DEZLIPSIRE

Scara 1:500

Proiectant	Auto-Proiect	Coordonator	AS TRON
Proiectat în	2022	Proiectat de	AS TRON

Sl.No.	Descrierea lucrării	Stadiul de execuție	Stadiul de execuție	Stadiul de execuție
001	Proiect de amplasament și delimitare a terenului	0	0	0
002	Proiect de amplasament și delimitare a terenului	0	0	0
003	Proiect de amplasament și delimitare a terenului	0	0	0

Responsabil proiect

Responsabil execuție

Planșa nr.15

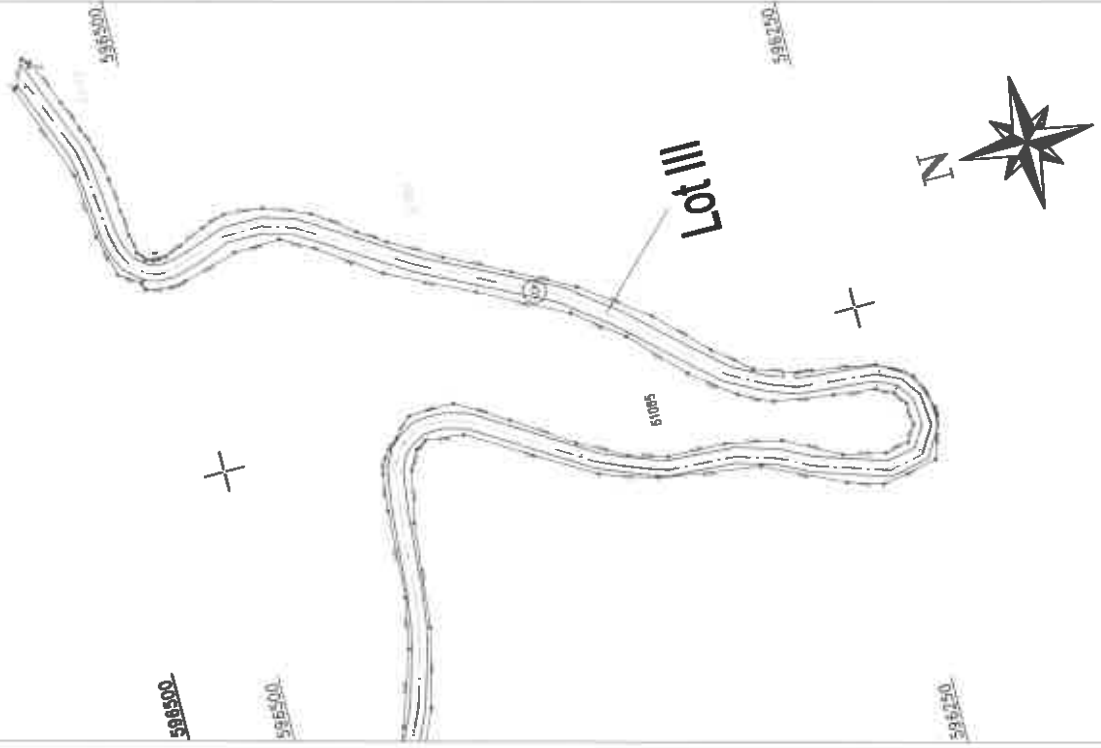

050275



PLAN DE ÎMPĂCAȘTĂRI ȘI ÎNCADRARE A ȘOSII LA CEA PROIECTAREA DE ÎNCADRARE
Scara 1:500

Proiectant	Intenționate	Aprobare
050275	050275	050275

№/C.C.	Descriere	Denumire/MSM	№/C.C.	Descriere
050275	Șosia	050275	050275	Șosia
050275	Șosia	050275	050275	Șosia

050275

596500

596500

597000

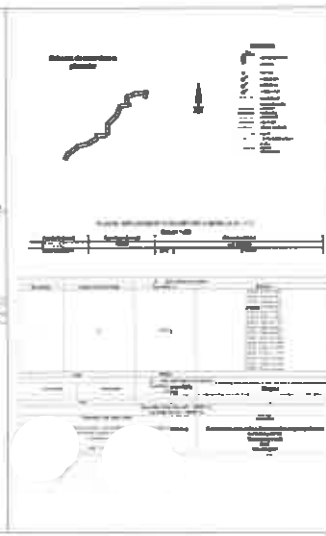
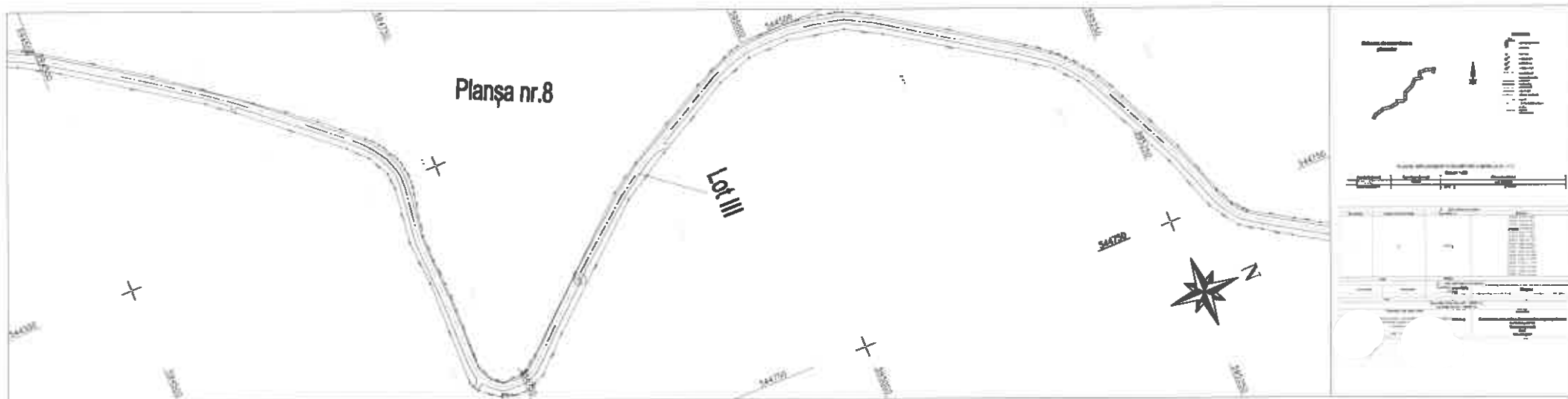

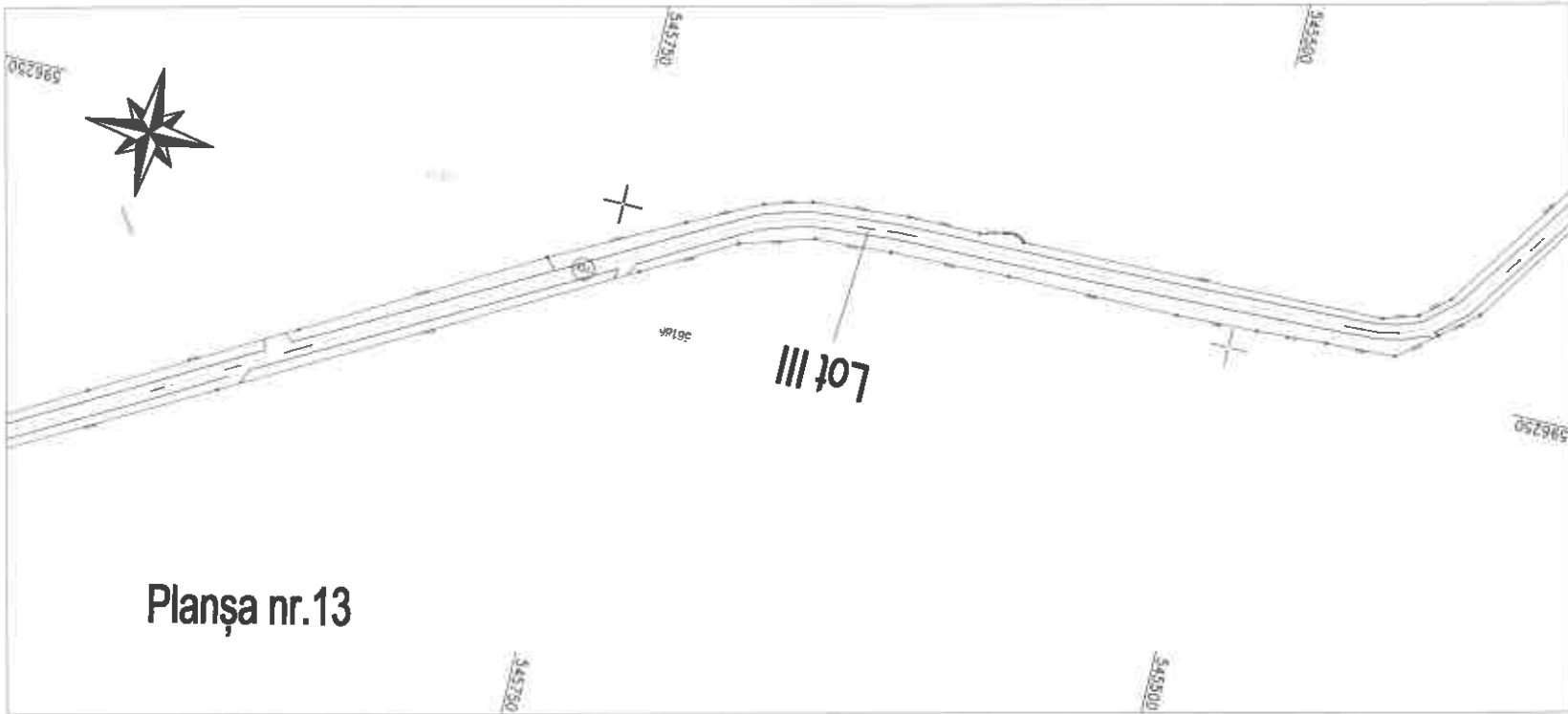

Planșa nr.13

Schema de măsurare a terenului

PLAN DE AMPLASAMENT AL REțeleI AERIE DE TRANSMISIUNI DE CĂLEȘTI
Scara 1:500

Proiectant	Verificator	Supravegheat

Proiectant	Verificator	Supravegheat

Proiectat de: []
Verificat de: []
Supravegheat de: []

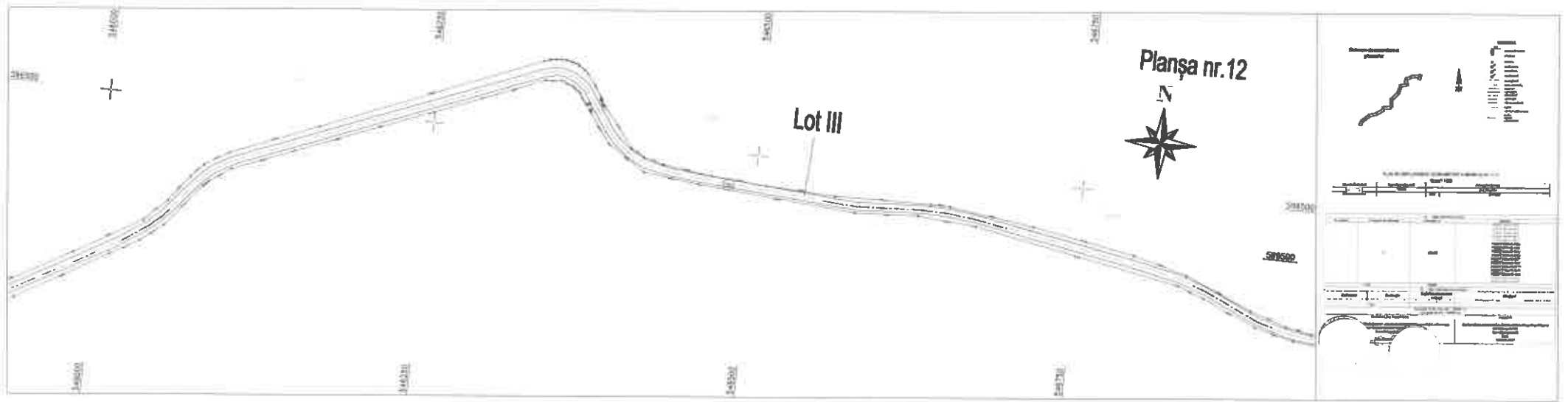

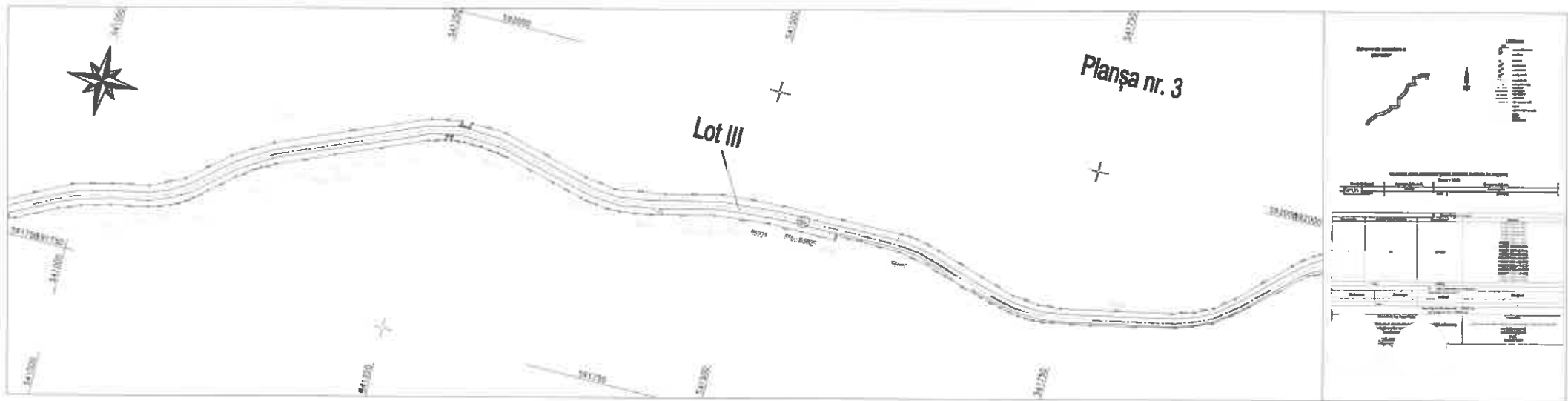

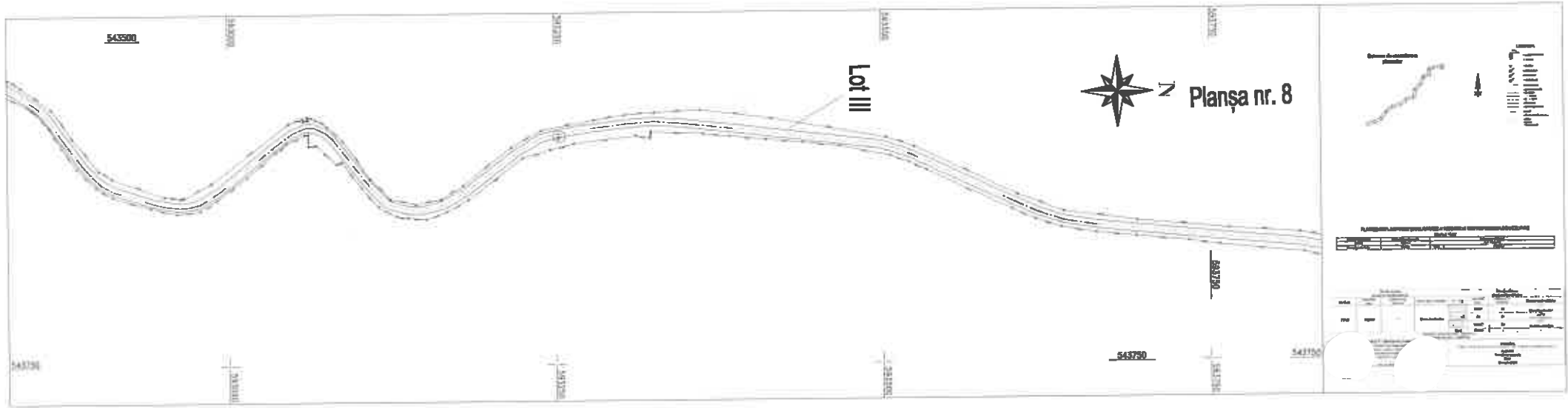

543500

543500

543500

543500

543500

Lot III



Planşa nr. 8

1:1000



1:1000



№	Исходные данные	Вычисления	Результаты
1
2
3
4
5
6
7
8
9
10

543100

543100

543100

543100

543750

543750

543100

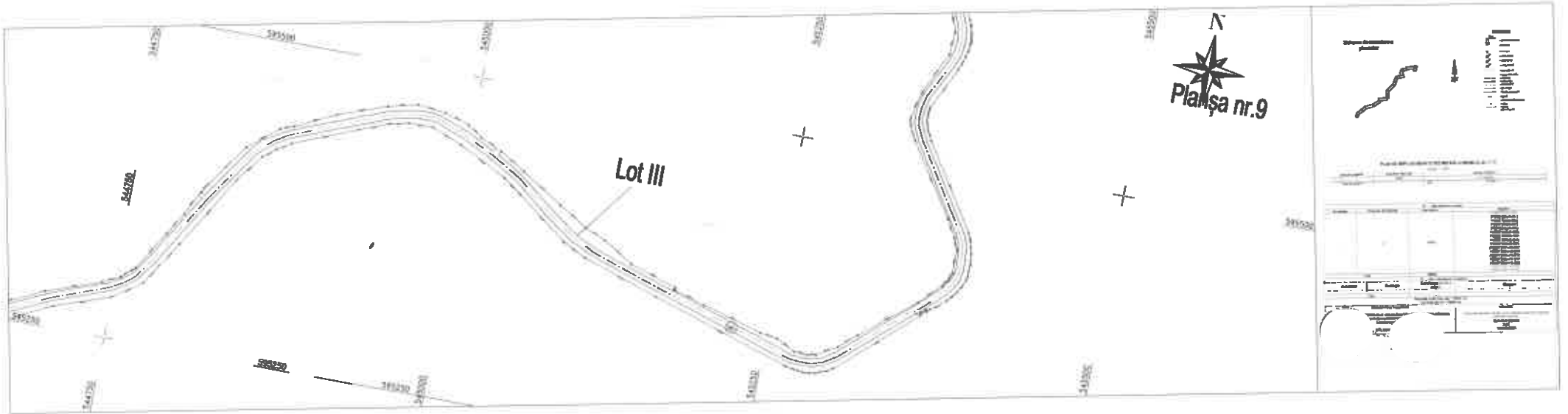

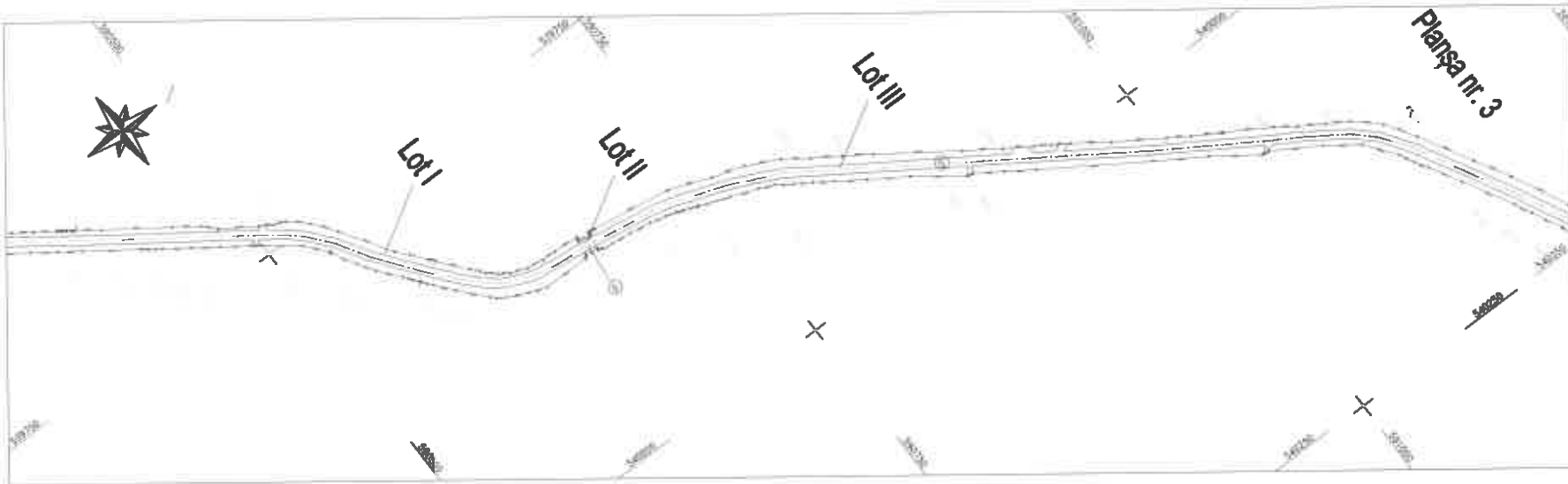

This block contains supplementary technical information. At the top, there is a legend with symbols and text, including a north arrow and a scale bar. Below the legend is a table with multiple columns and rows, containing technical specifications and data. At the bottom of this block, there are two circular symbols, possibly representing specific details or components related to the drawing.

ROMÂNIA
JUDEȚUL HARGHITA
CONSILIUL JUDEȚEAN

Anexa nr. 2
la Hotărârea nr. 323 /2024

Documentația tehnică cadastrală aferentă drumului județean DJ 127

Borboly Csaba
Președinte

Chiorean Adrian
Director executiv

SÂNDOMINIC, 21.08.2023

Planşa nr. 1

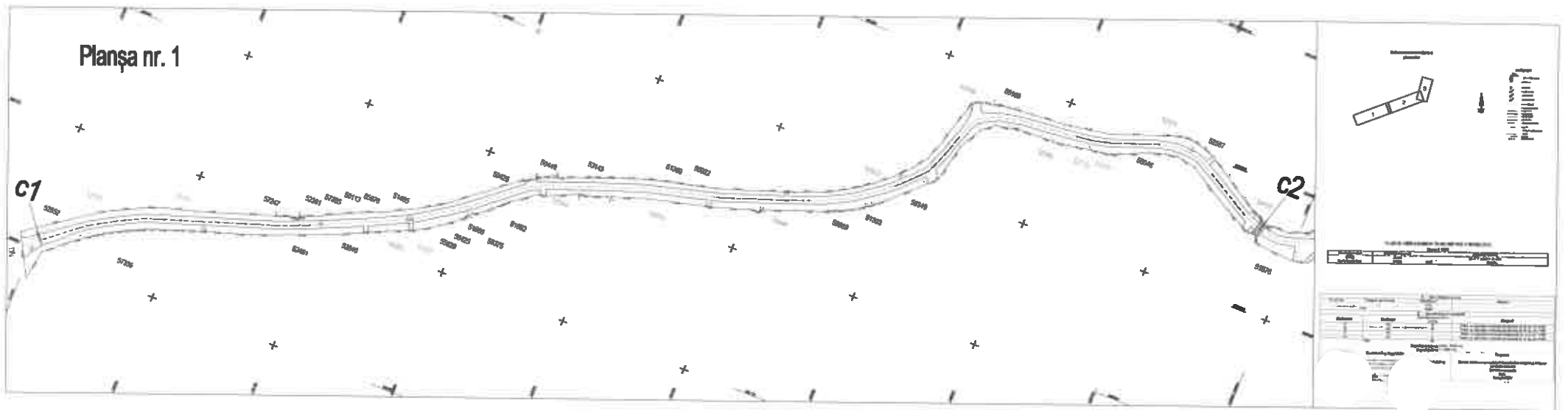

This block contains technical details for the drawing. At the top, there is a north arrow pointing upwards. Below it is a scale bar with markings. At the bottom, there is a table with several columns and rows, likely containing project information or a legend. The table has a header row and several data rows, though the text is small and difficult to read.

Planșa nr. 2

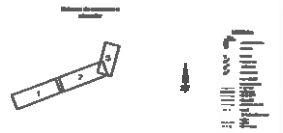
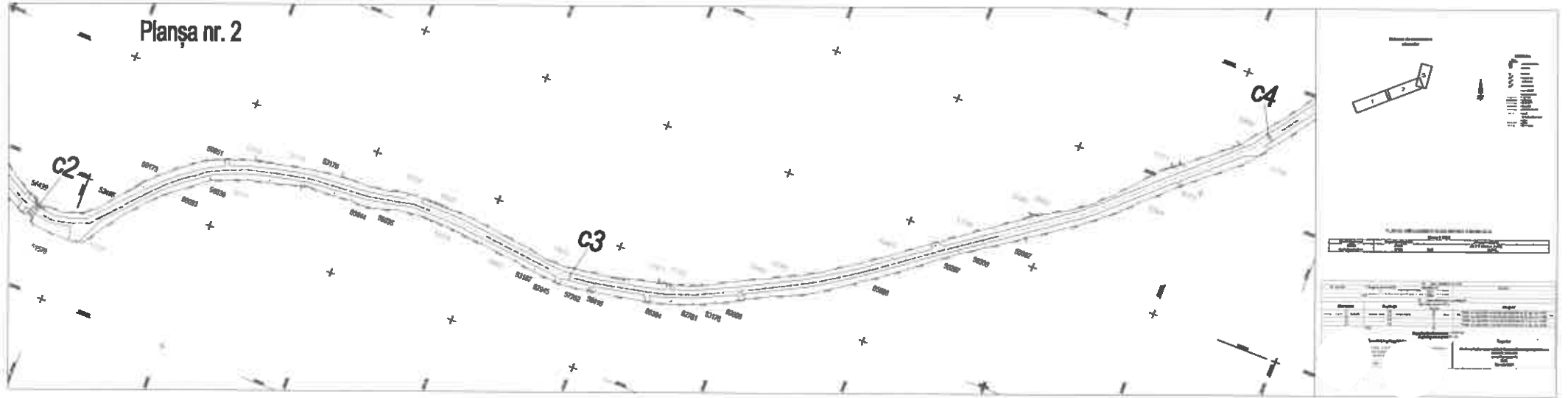

No.	Descriere	Unitate	Cantitate
1			
2			
3			
4			
5			
6			
7			
8			
9			
10			
11			
12			
13			
14			
15			
16			
17			
18			
19			
20			
21			
22			
23			
24			
25			
26			
27			
28			
29			
30			
31			
32			
33			
34			
35			
36			
37			
38			
39			
40			
41			
42			
43			
44			
45			
46			
47			
48			
49			
50			
51			
52			
53			
54			
55			
56			
57			
58			
59			
60			
61			
62			
63			
64			
65			
66			
67			
68			
69			
70			
71			
72			
73			
74			
75			
76			
77			
78			
79			
80			
81			
82			
83			
84			
85			
86			
87			
88			
89			
90			
91			
92			
93			
94			
95			
96			
97			
98			
99			
100			

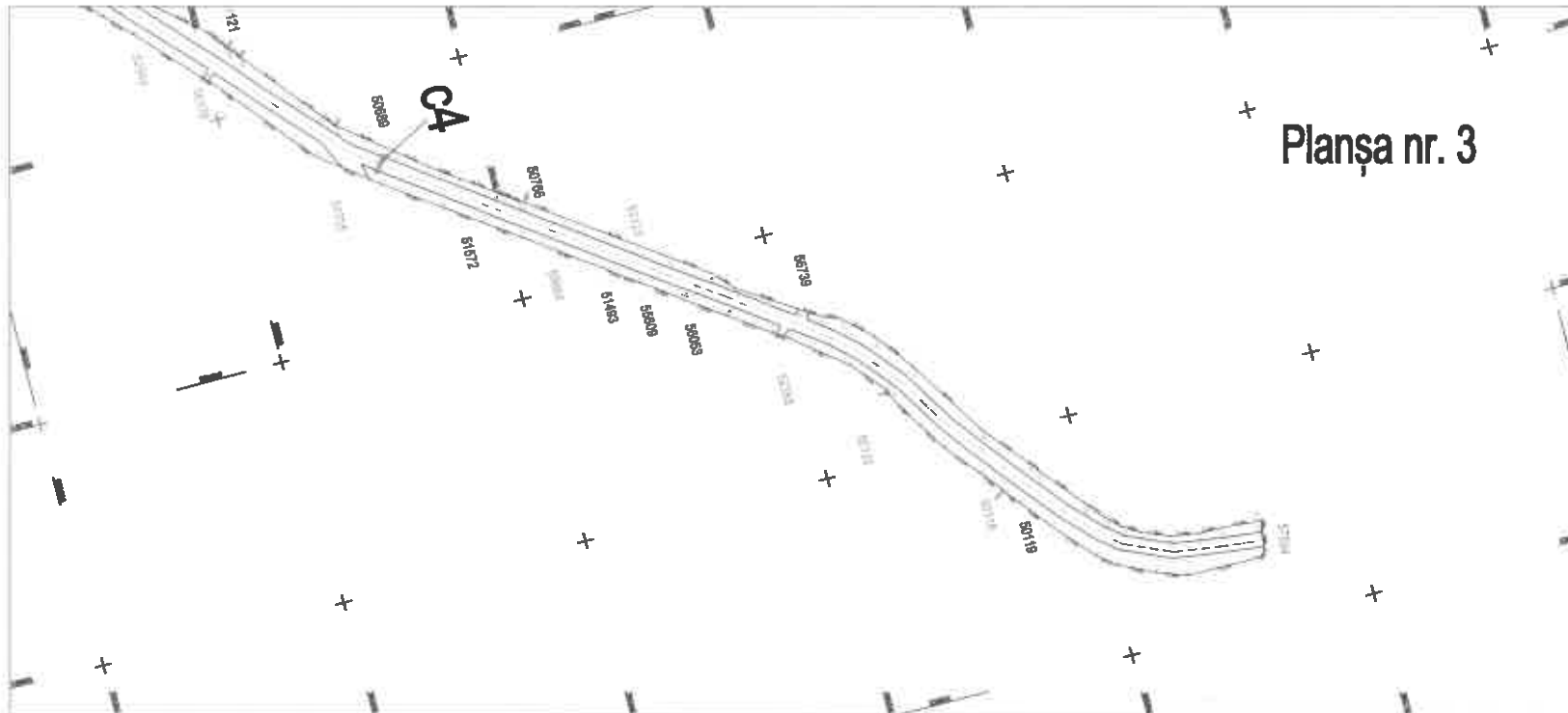

Planșa nr. 3

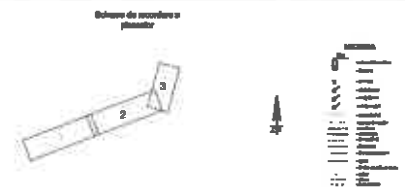

PLAN DE AMPLASAMENT (PROIECTARE) AȘCHIȘTII

Scara: 1:500

Proiectant	Verificat	Proiectat
1000	1000	1000
1000	1000	1000

Definitiv	Studiu	Studiu
1000	1000	1000
1000	1000	1000
1000	1000	1000

Proiectat de: 1000

Verificat de: 1000

Proiectat de: 1000

Verificat de: 1000

ROMÂNIA
JUDEȚUL HARGHITA
CONSILIUL JUDEȚEAN

Anexa nr. 3
la Hotărârea nr. 323 / 2024

Documentația tehnică cadastrală aferentă drumului județean DJ 127

Borboly Csaba
Președinte

Chiorean Adrian
Director executiv

SÂNDOMINIC, 21.08.2024

PLAN DE AMPLASAMENT ȘI DELIMITARE A IMOBILULULUI

Scara 1:250

Număr Cadastral 57534	Suprafața măsurată 76	Adresa Imobilului Intravilanul Com. Ditrău DJ 127 Km 2+396 => 2+404, Jud. Harghita.	
Carte funciară nr. 57534	UAT	Ditrău	

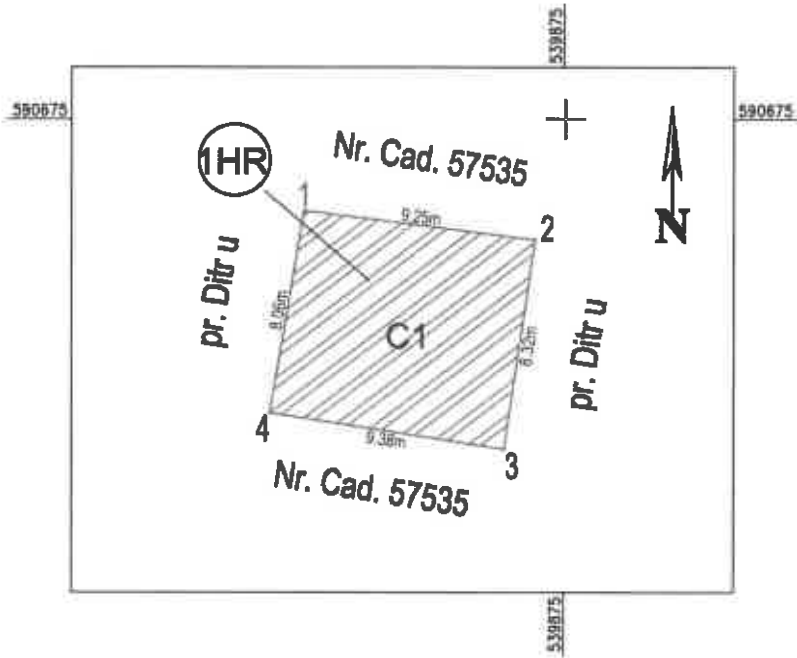

A. Date referitoare la teren			
Nr. parcela	Categoria de folosință	Suprafața m ²	Mențiuni
1	HR	76	-
Total		76	
B. Date referitoare la construcții			
Cod constr.	Destinație	Suprafața construită la sol (m ²)	Mențiuni
C1	CIE	76	Pod, cu suprafața construită desfășurată de 76 mp, km 2+396 => 2+404
Total		76	
Suprafața totală măsurată = 76 mp Suprafața din acte = 76 mp			
<p>Executant, Ing. Nagy István Confirmă executarea măsurătorilor la teren, corectitudinea informațiilor documentației cadastrale și corespondența acesteia cu rapoartele de teren.</p>		<p>Inspector, Confirmă introducerea imobilului în baza de date integrată și atribuirea numărului cadastral</p> <p>Semnătura și perafă Data: Stampa BCP</p>	

ROMÂNIA
JUDEȚUL HARGHITA
CONSILIUL JUDEȚEAN

Anexa nr. 4
la Hotărârea nr. 323 /2024

Documentația tehnică cadastrală aferentă drumului județean DJ 127

Borboly Csaba
Președinte

Chiorean Adrian
Director executiv

SÂNDOMINIC, 21.08.2024

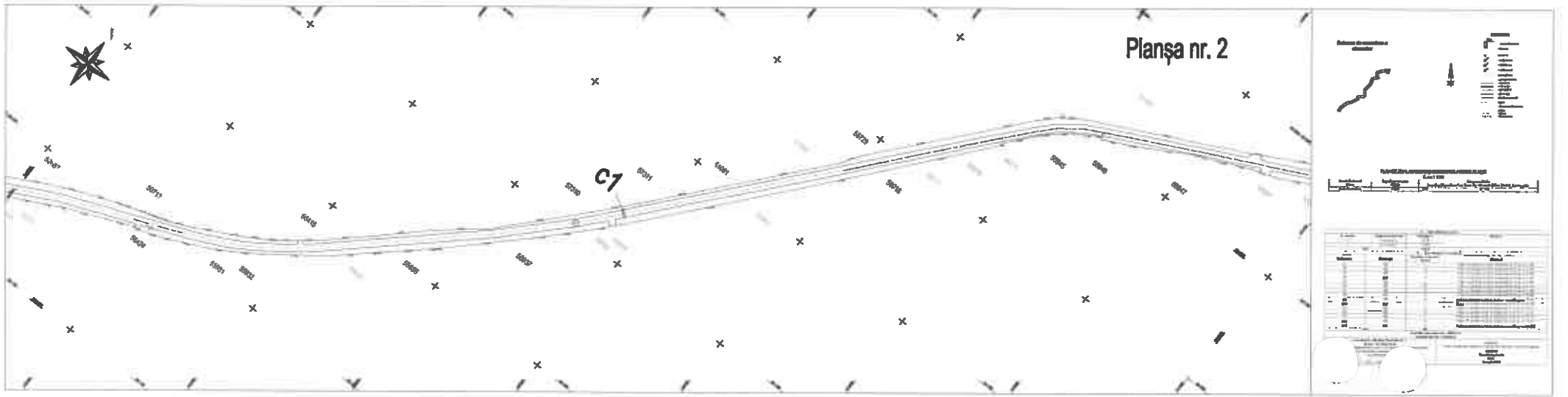

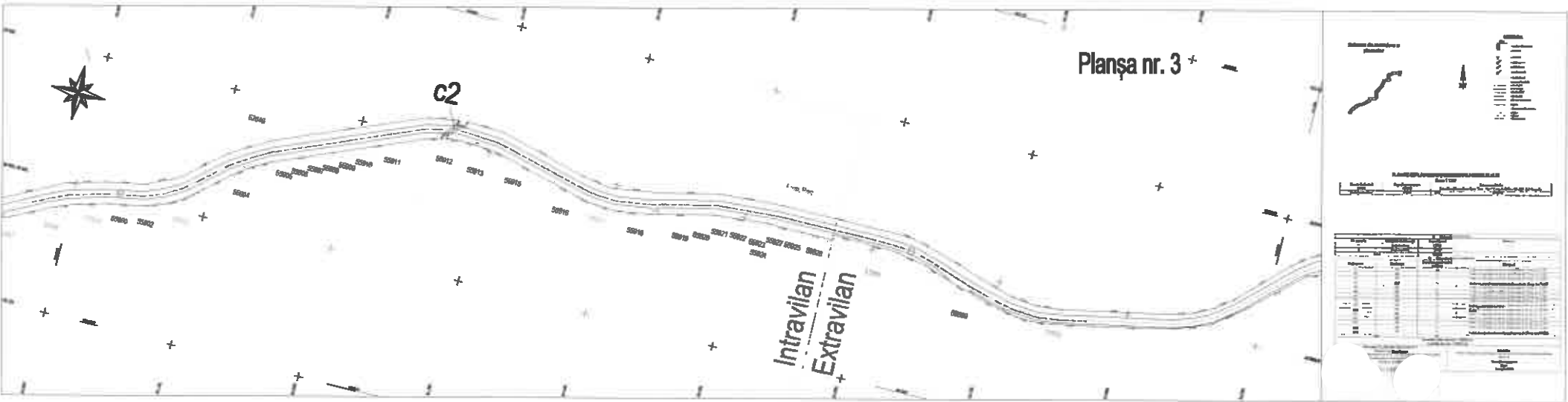

Planşa nr. 3

Intravilan
Extravilan

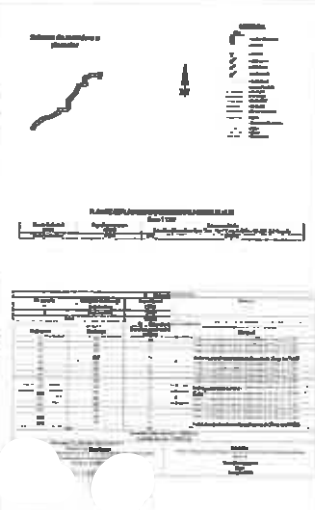

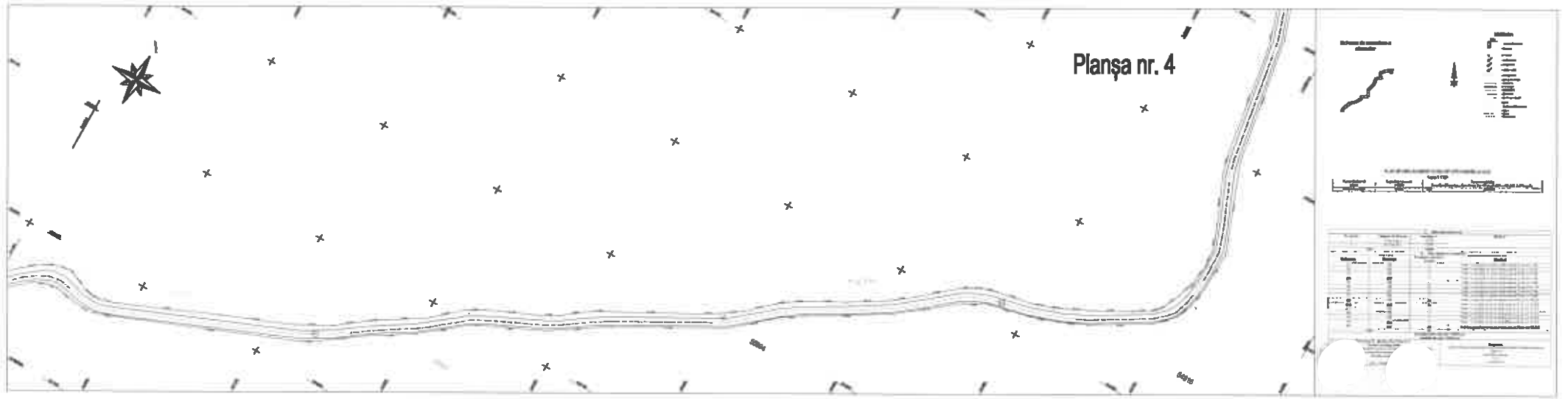

Legend and scale information:

- Scale: 1:1000
- Legend symbols for various features (e.g., road, boundary, survey points).
- Table with columns for "Cantărire" (Measurement) and "Cantărire" (Measurement).

Cantărire	Cantărire
1	1
2	2
3	3
4	4
5	5
6	6
7	7
8	8
9	9
10	10
11	11
12	12
13	13
14	14
15	15
16	16
17	17
18	18
19	19
20	20
21	21
22	22
23	23
24	24
25	25
26	26
27	27
28	28
29	29
30	30
31	31
32	32
33	33
34	34
35	35
36	36
37	37
38	38
39	39
40	40
41	41
42	42
43	43
44	44
45	45
46	46
47	47
48	48
49	49
50	50
51	51
52	52
53	53
54	54
55	55
56	56
57	57
58	58
59	59
60	60
61	61
62	62
63	63
64	64
65	65
66	66
67	67
68	68
69	69
70	70
71	71
72	72
73	73
74	74
75	75
76	76
77	77
78	78
79	79
80	80
81	81
82	82
83	83
84	84
85	85
86	86
87	87
88	88
89	89
90	90
91	91
92	92
93	93
94	94
95	95
96	96
97	97
98	98
99	99
100	100

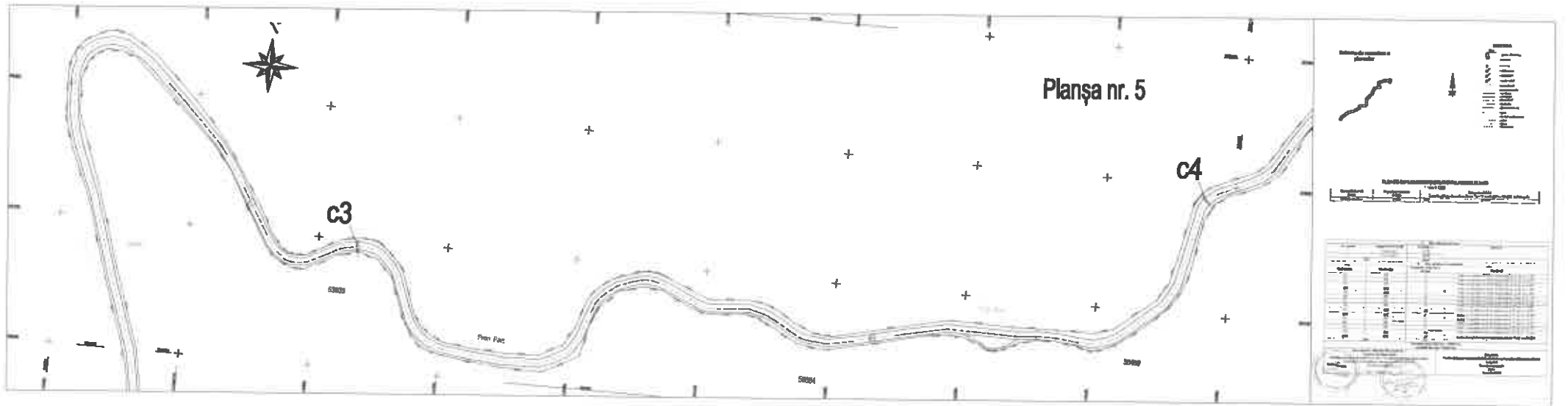

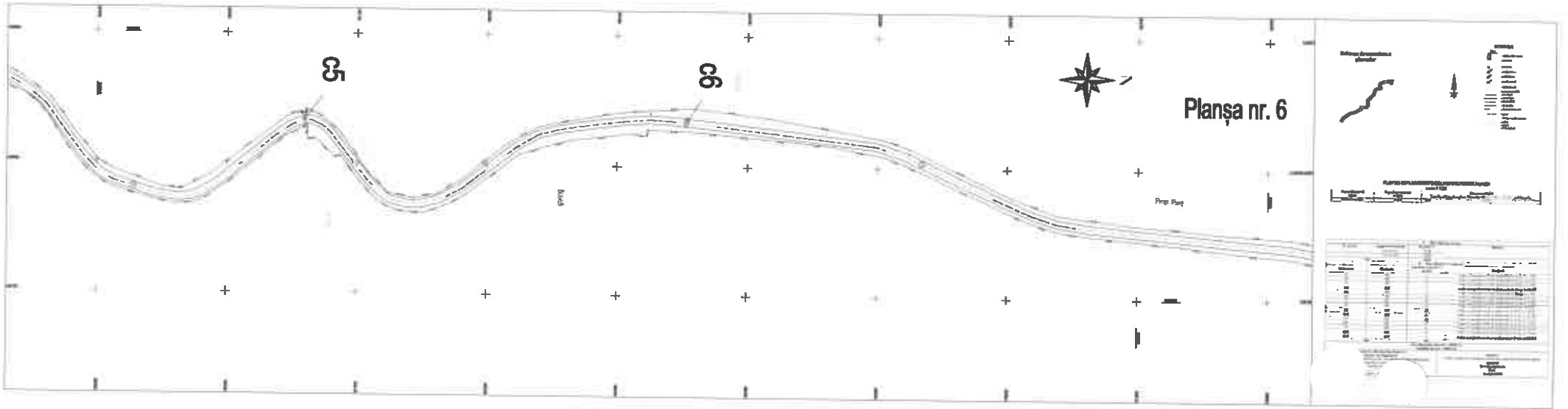

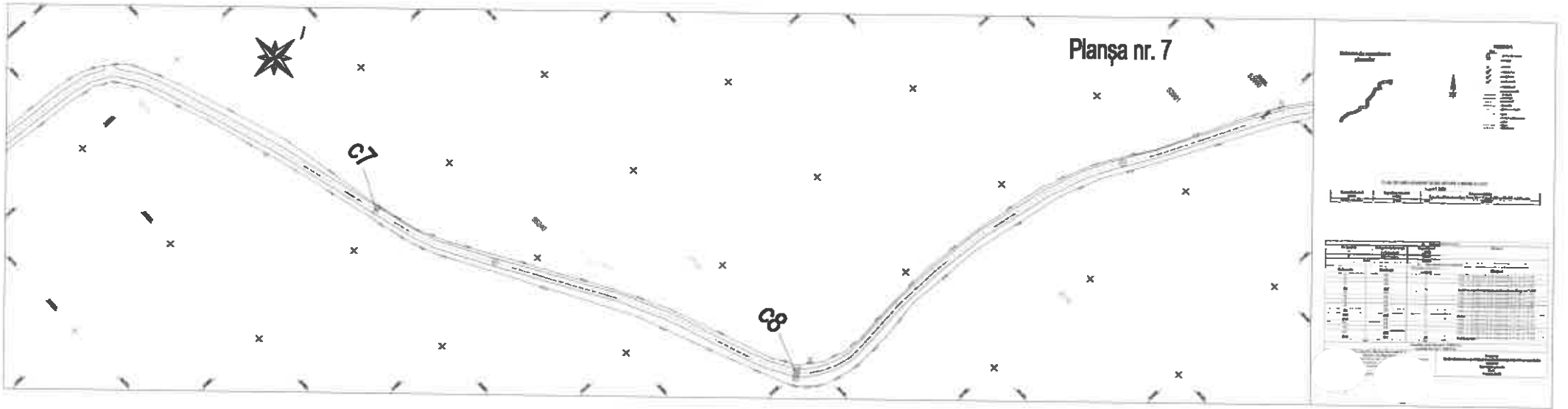

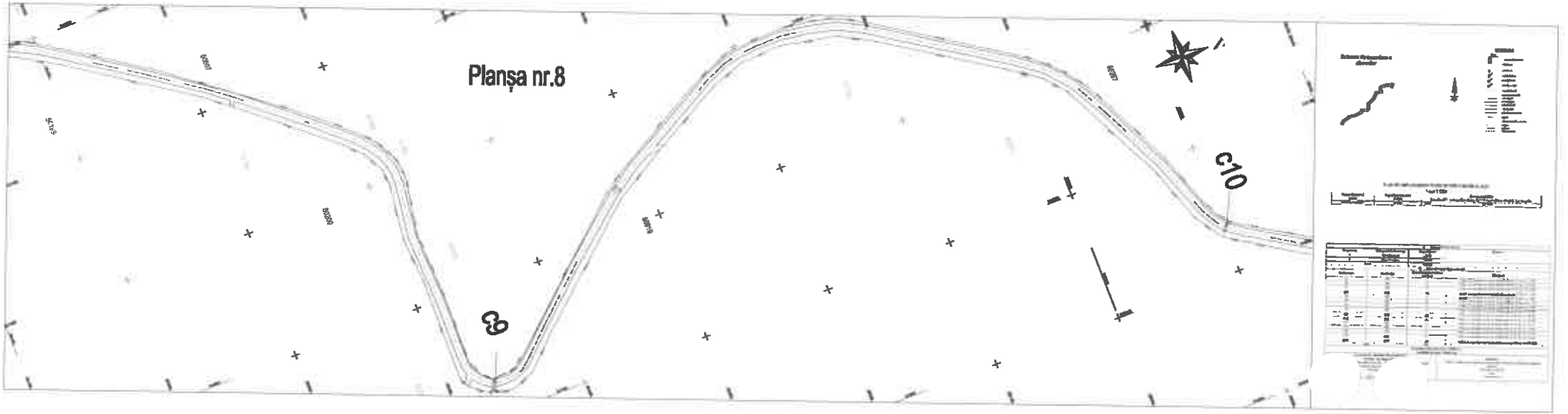

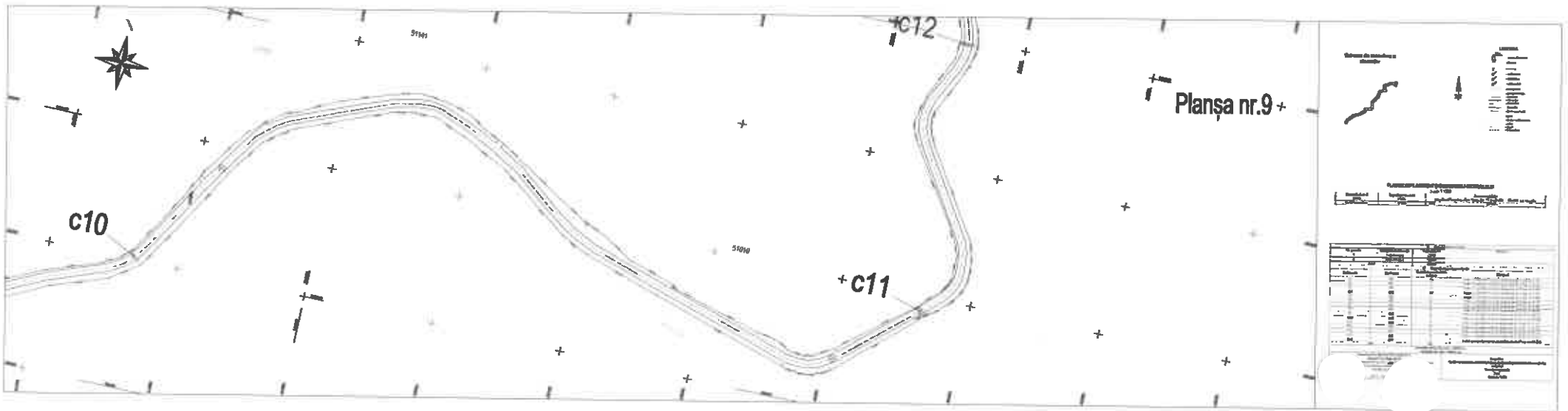

Planșa nr.10



c13

Prop. Part

c12

Schema de racordare a planșelor



- 1. Linia de construcție
- 2. Linia de construcție
- 3. Linia de construcție
- 4. Linia de construcție
- 5. Linia de construcție
- 6. Linia de construcție
- 7. Linia de construcție
- 8. Linia de construcție
- 9. Linia de construcție
- 10. Linia de construcție
- 11. Linia de construcție
- 12. Linia de construcție
- 13. Linia de construcție
- 14. Linia de construcție
- 15. Linia de construcție
- 16. Linia de construcție
- 17. Linia de construcție
- 18. Linia de construcție
- 19. Linia de construcție
- 20. Linia de construcție

PLAN DE AMPLASAMENT ȘI ÎNDRUMĂTORI AȘCHIEZĂRII

Proiectant	Proiectant	Proiectant	Proiectant
Verificat	Verificat	Verificat	Verificat
Aut. Proiectant	Aut. Proiectant	Aut. Proiectant	Aut. Proiectant

Proiectant	Verificat	Aut. Proiectant	Aut. Verificat
1. Linia de construcție	1. Linia de construcție	1. Linia de construcție	1. Linia de construcție
2. Linia de construcție	2. Linia de construcție	2. Linia de construcție	2. Linia de construcție
3. Linia de construcție	3. Linia de construcție	3. Linia de construcție	3. Linia de construcție
4. Linia de construcție	4. Linia de construcție	4. Linia de construcție	4. Linia de construcție
5. Linia de construcție	5. Linia de construcție	5. Linia de construcție	5. Linia de construcție
6. Linia de construcție	6. Linia de construcție	6. Linia de construcție	6. Linia de construcție
7. Linia de construcție	7. Linia de construcție	7. Linia de construcție	7. Linia de construcție
8. Linia de construcție	8. Linia de construcție	8. Linia de construcție	8. Linia de construcție
9. Linia de construcție	9. Linia de construcție	9. Linia de construcție	9. Linia de construcție
10. Linia de construcție	10. Linia de construcție	10. Linia de construcție	10. Linia de construcție
11. Linia de construcție	11. Linia de construcție	11. Linia de construcție	11. Linia de construcție
12. Linia de construcție	12. Linia de construcție	12. Linia de construcție	12. Linia de construcție
13. Linia de construcție	13. Linia de construcție	13. Linia de construcție	13. Linia de construcție
14. Linia de construcție	14. Linia de construcție	14. Linia de construcție	14. Linia de construcție
15. Linia de construcție	15. Linia de construcție	15. Linia de construcție	15. Linia de construcție
16. Linia de construcție	16. Linia de construcție	16. Linia de construcție	16. Linia de construcție
17. Linia de construcție	17. Linia de construcție	17. Linia de construcție	17. Linia de construcție
18. Linia de construcție	18. Linia de construcție	18. Linia de construcție	18. Linia de construcție
19. Linia de construcție	19. Linia de construcție	19. Linia de construcție	19. Linia de construcție
20. Linia de construcție	20. Linia de construcție	20. Linia de construcție	20. Linia de construcție

Planșa nr.11

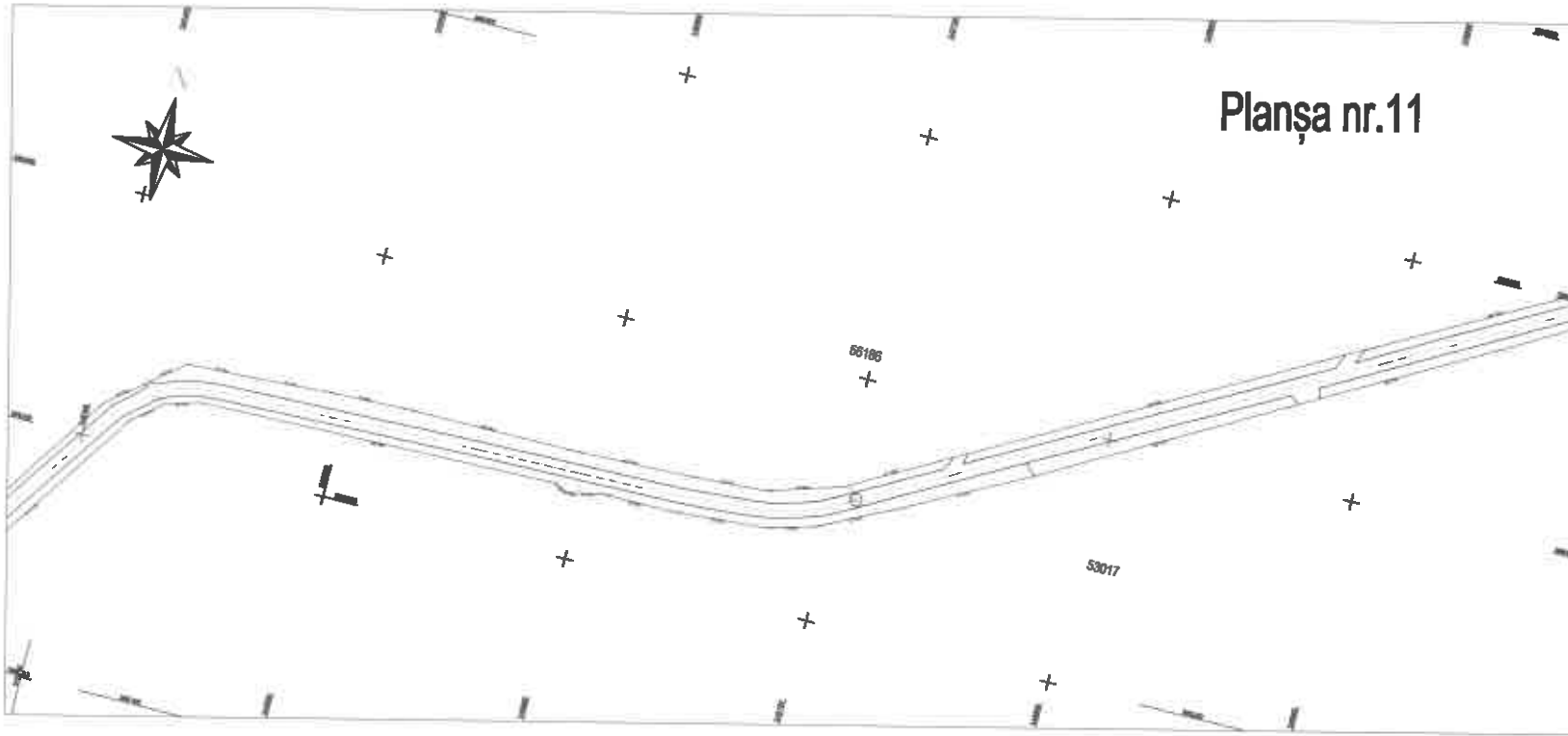

Schemă de execuție a planșei

LEGENDA

- Linia de execuție
- Linia de proiectare
- Linia de construcție
- Linia de amenajare
- Linia de delimitare
- Linia de protecție
- Linia de servitute
- Linia de proprietate
- Linia de limită
- Linia de construcție
- Linia de amenajare
- Linia de delimitare
- Linia de protecție
- Linia de servitute
- Linia de proprietate
- Linia de limită

PLAN DE AMPLASAMENT ȘI DE ÎNDRUMĂRI ÎN CONSTRUCȚII
Sistem 1:200

Proiectant	Supravegheat	Executant	Verificator

Ordinul	Descrierea	Unitate	Valoare	Observații
1	Suprafața totală	m ²	10000	
2	Suprafața construită	m ²	5000	
3	Suprafața utilă	m ²	4000	
4	Suprafața verde	m ²	1000	
5	Suprafața apă	m ²	500	
6	Suprafața drum	m ²	500	
7	Suprafața teren	m ²	10000	

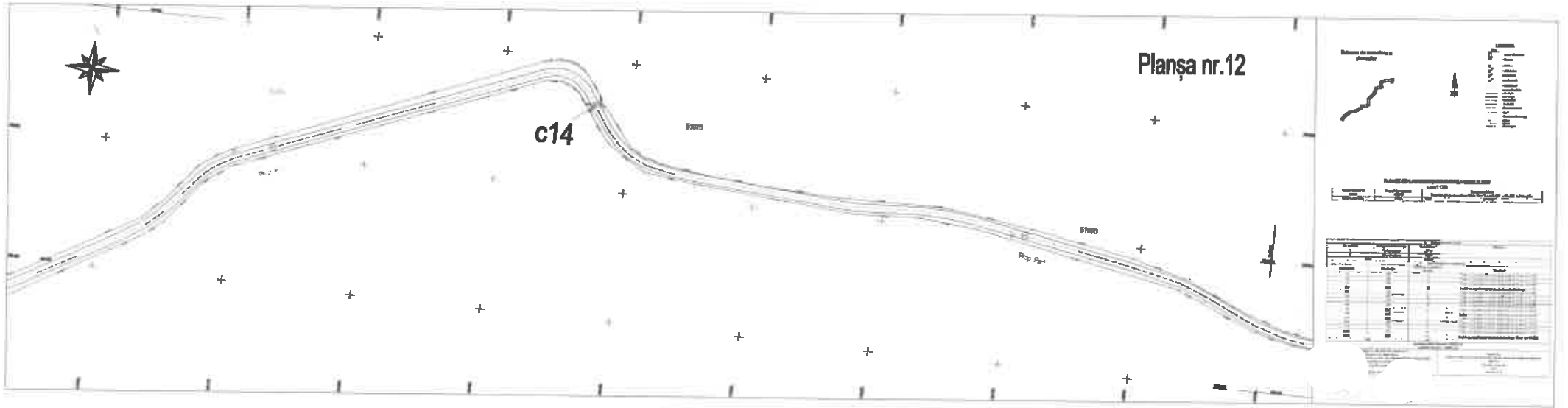

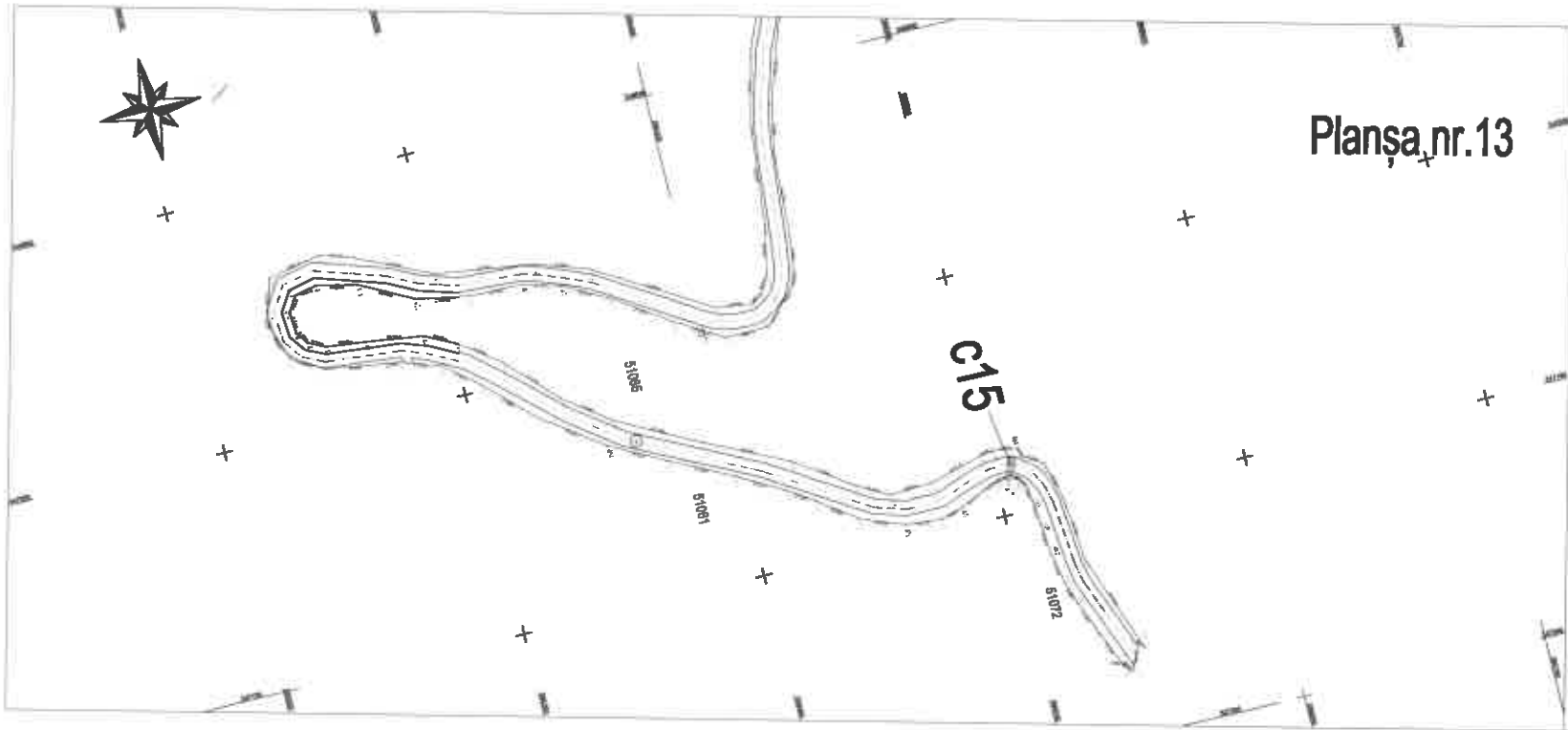

Planșa nr.13

Schema de execuție a planșilor

LEGIȘOR
 1.25
 1:25
 1:50
 1:100
 1:200
 1:400
 1:600
 1:800
 1:1000
 1:1200
 1:1400
 1:1600
 1:1800
 1:2000
 1:2200
 1:2400
 1:2600
 1:2800
 1:3000
 1:3200
 1:3400
 1:3600
 1:3800
 1:4000
 1:4200
 1:4400
 1:4600
 1:4800
 1:5000

PLAN DE AMPLASAMENT ȘI DECLARAȚIE ADOPTIVĂ DE ÎNDRUMARE

Tipul de planșă	Numărul planșii	Data	Proiectanții
Amplasament	13		
Declarație			

Indicativ	Descriere	Unitate	Valoare	Unitate	Valoare
Pondul uscat	Pondul uscat	m ³			
	Pondul aer	m ³			
Pondul aer	Pondul aer	m ³			
	Pondul aer	m ³			