

FATADA SUD - EST

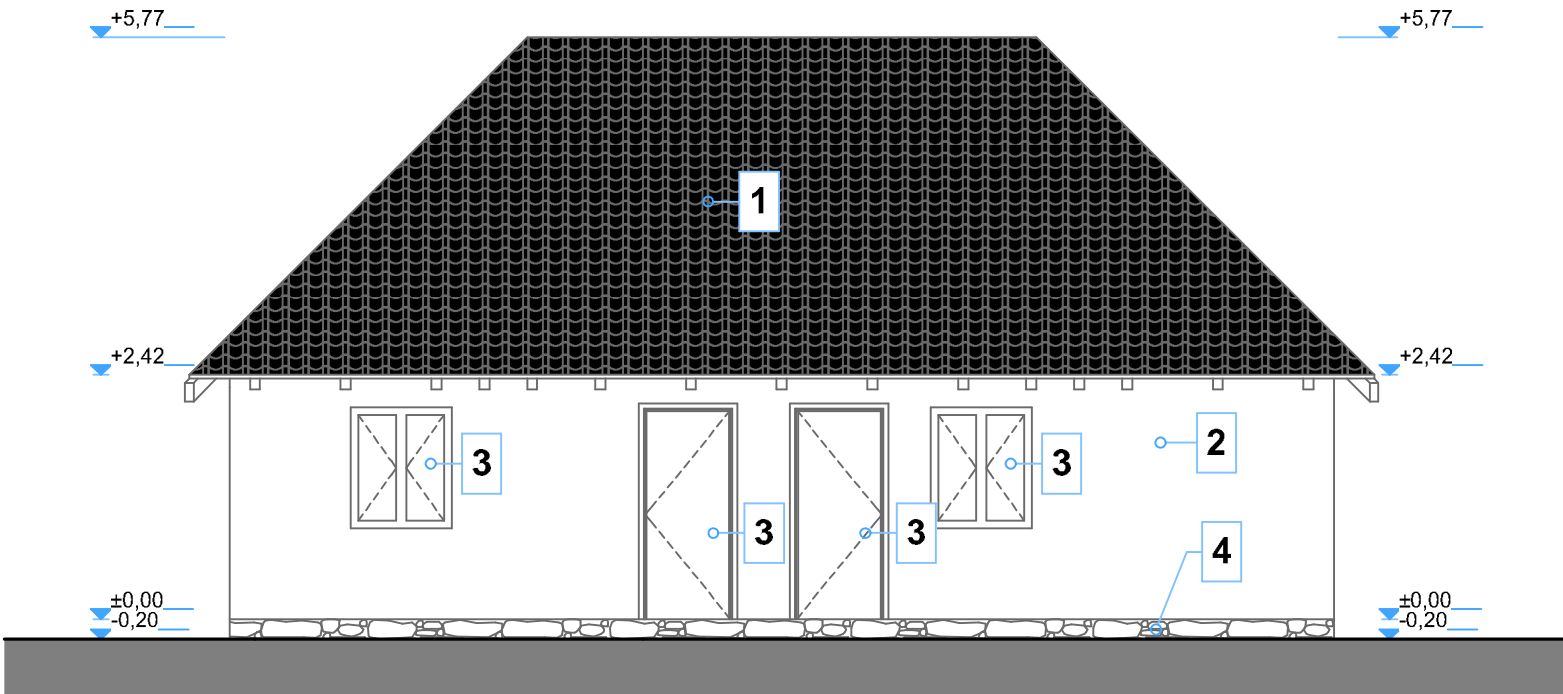

FATADA SUD - VEST

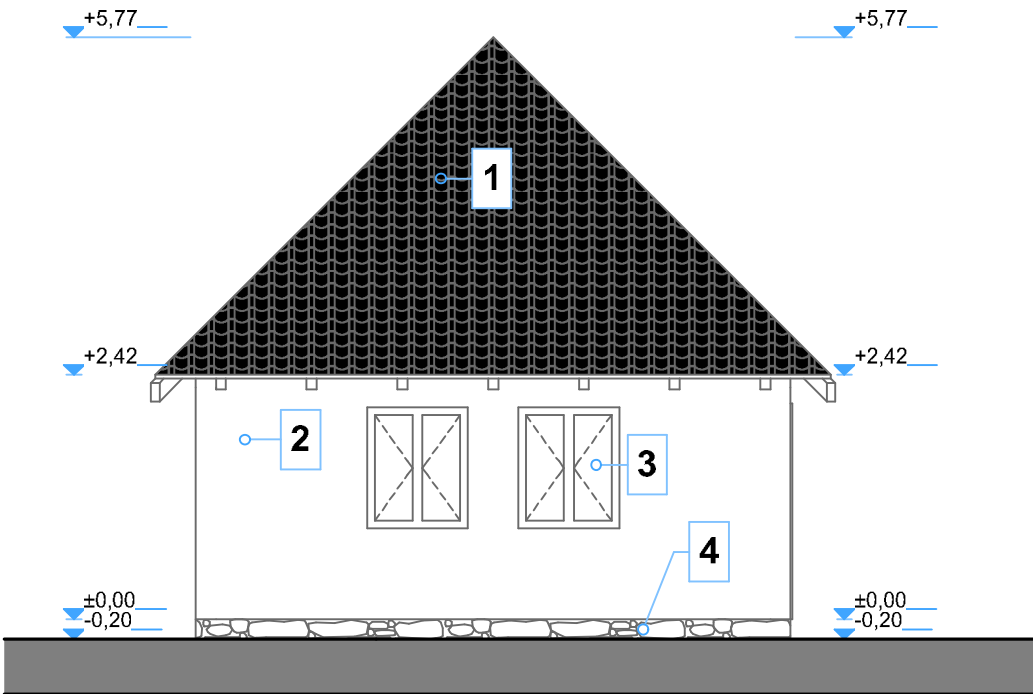

FATADA NORD - VEST

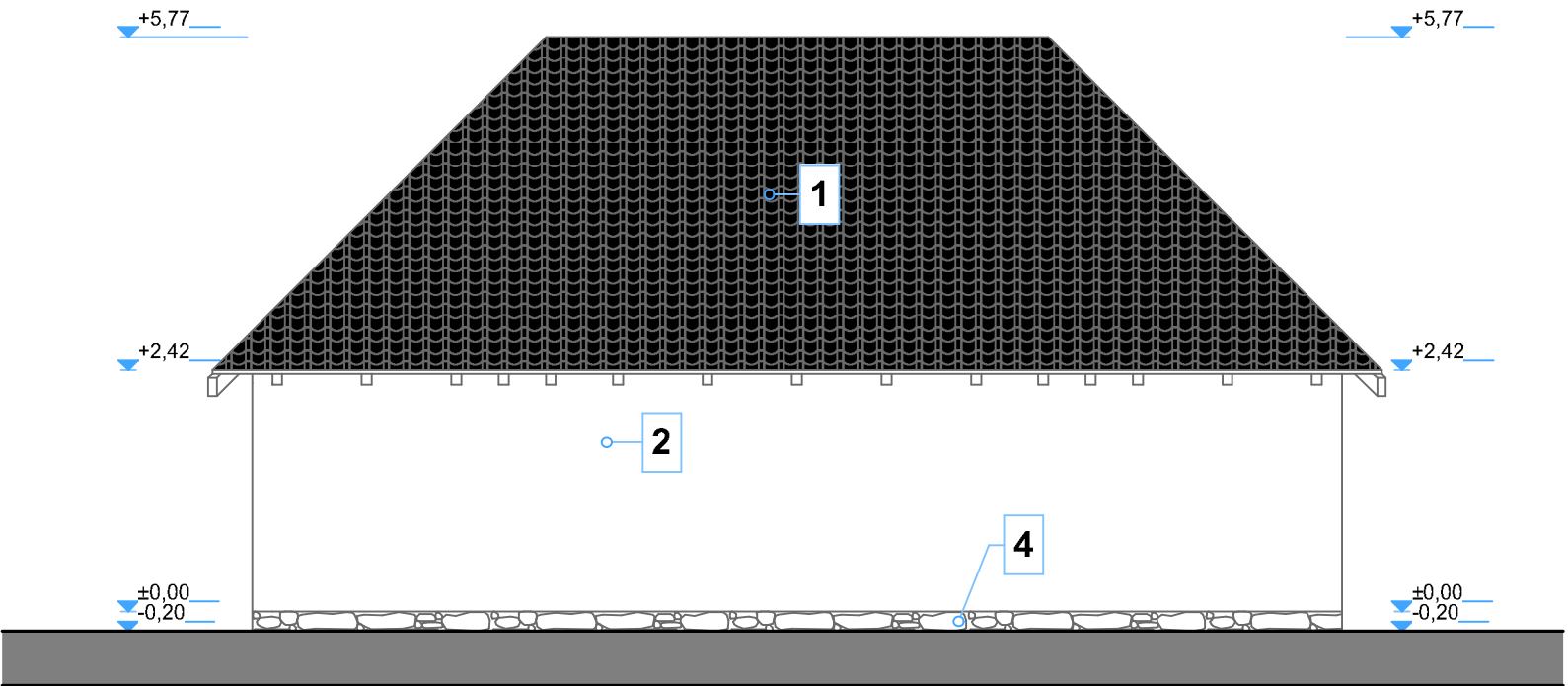

FATADA NORD - EST

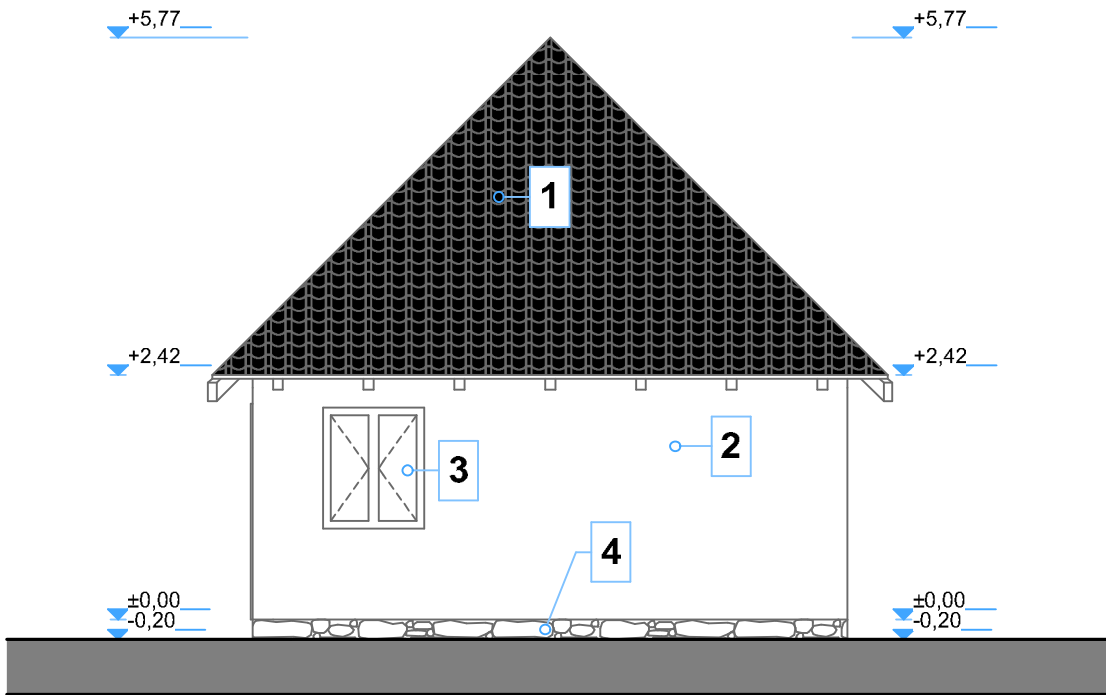

SPECIFICATIE:

- 1- Invelitoare- Șindrilă de lemn
- 2- Tencuială - culoare albastru
- 3- Tamplarie din Lemn (usi si ferestre cu geam simplu)
- 4- Soclu

Categoria de importanta a constructiilor este "D"- redusa - conf.HG 766/97

Clasa de importanta conf.P100-1/2019 este III

Prezenta planșă se consulta împreună cu toate celelalte planșe din prezenta documentație

PROIECTANT GENERAL		KOSZAI SZABOLCS I.F.		KOSZAI SZABOLCS ÎNTRERINDERE FAMILIALĂ	
		Proiect nr.20		CARTĂ nr.123, jud. Harghita • F19/236/15.04.2019 • CUI: 40980051 • Tel: +4074884816, email: koszaiszabolcs33@gmail.com PROIECTARE, CONSULTANȚĂ ÎN CONSTRUCȚII	
Verificator/Expert:	Numele:	Semnatura:	Cerinta:	Referat/Expertiza:	
		eg.O.A.R.32/2003		Beneficiar:	Proiect nr.44
Sef proiect			Sc: 1:75	Titlu proiect: DEMOLARE CASĂ DE LOCUIT ȘI GRAJD CU ȘURĂ	Faza: D.T.A.D.
Relevat:				com. Ciucsângeorgiu, sat. Armășeni, nr. 155., jud.Harghita	
Desenat			Data: 10.2022	Titlu planșă: RELEVU - FAȚADE CASĂ DE LOCUIT	A-07