

HOTĂRÂREA NR. 388 /2022
privind modificarea Hotărârii Consiliului Județean Harghita nr. 28/2013
privind aprobarea organigramei și statului de funcții
ale Spitalului Județean de Urgență Miercurea Ciuc cu modificări și completări ulterioare

Consiliul Județean Harghita;

Având în vedere Referatul de aprobare nr. 20789/2022 al președintelui Consiliului Județean Harghita, inițiat la propunerea Spitalului Județean de Urgență Miercurea Ciuc, privind aprobarea modificării statului de funcții al Spitalului Județean de Urgență Miercurea Ciuc; Raportul de specialitate nr. 104633 /2022 al Direcției juridice și administrație publică, Raportul de specialitate nr. 104738 /2022 al Direcției resurse umane și comunicare și Raportul de specialitate nr. 104304 al Direcției economice;

Luând în considerare avizul favorabil al Comisiei pentru familie, sănătate, social și culte;
În conformitate cu prevederile Art. 172 alin (7) din Legea nr. 95/2006 privind reforma în domeniul sănătății, cu modificările și completările ulterioare; ale Ordinului Ministrului Sănătății publice nr. 1778/2006, privind aprobarea normativelor de personal, cu completările și modificările ulterioare, ale Ordinului ministrului sănătății nr. 1224/2010, privind aprobarea normativelor de personal pentru asistența medicală spitalicească, precum și pentru modificarea și completarea Ordinului ministrului sănătății publice nr. 1.778/2006 privind aprobarea normativelor de personal, ale Hotărârea Guvernului nr. 1.336/2022 pentru aprobarea Regulamentului-cadru privind organizarea și dezvoltarea carierei personalului contractual din sectorul bugetar plătit din fonduri publice, ale Ordinului nr. 153/2003 pentru aprobarea Normelor metodologice privind înființarea, organizarea și funcționarea cabinetelor medicale, cu modificările și completările ulterioare; ale ordinului nr. 39/2008 privind reorganizarea ambulatoriului de specialitate al spitalului;

Ținând cont de dispozițiile art. V.pct. 5 și pct. 7 din Ordonanța de Urgență a Guvernului României nr. 48/2010 pentru modificarea și completarea unor acte normative din domeniul sănătății în vederea descentralizării, Ordonanței de Urgență nr. 162/2008 privind transferul ansamblului de atribuții și competente exercitate de Ministerul Sănătății Publice către autoritățile administrației publice locale, cu modificările și completările ulterioare și de Hotărârea Consiliului Județean Harghita nr. 147/2010.

În conformitate cu prevederile art. 173 alin. 1 lit. a) coroborate cu alin 2 lit. c) și art. 196 alin. (1) lit. a) din OUG nr. 57/2019 privind Codul administrativ cu modificările și completările ulterioare;

HOTĂRĂȘTE

Art. I (1) Cu data intrării în vigoare a prezentei hotărâri, se aprobă modificarea Anexei nr. 1 la Hotărârea Consiliului Județean Harghita nr. 28/2013, privind aprobarea organigramei și statutului de funcții ale Spitalului Județean de Urgență Miercurea Ciuc cu modificări și completări ulterioare, prin înlocuirea acestuia cu Anexa nr. 1 Statul de funcții al Spitalului Județean de Urgență Miercurea Ciuc, parte integrantă a prezentei hotărâri.

(2) Anexa nr. 1 la prezenta constituie Anexa nr. 1 la Hotărârea Consiliului Județean Harghita nr. 28/2013 cu modificările și completările ulterioare.

Art. II (1) Cu data intrării în vigoare a prezentei hotărâri, se aprobă modificarea Anexei nr. 2 la Hotărârea Consiliului Județean Harghita nr. 28/2013, privind aprobarea organigramei și statutului de funcții ale Spitalului Județean de Urgență Miercurea Ciuc cu modificări și completări ulterioare, prin înlocuirea acestuia cu Anexa nr. 2, Organigrama Spitalului Județean de Urgență Miercurea Ciuc, parte integrantă a prezentei hotărâri.

(2) Anexa nr. 2 la prezenta constituie Anexa nr. 2 la Hotărârea Consiliului Județean Harghita nr. 28/2013 cu modificările și completările ulterioare.

Art. III Cu aducerea la îndeplinire a prezentei hotărâri se încredințează Președintele Consiliului Județean Harghita prin Spitalul Județean de Urgență Miercurea Ciuc.

Art. IV Hotărârea se comunică de către Direcția juridică și administrație publică - Compartimentul Cancelaria Consiliului Județean Harghita: președintelui Consiliului Județean Harghita Borboly Csaba, Direcției resurse umane și comunicare, Spitalului Județean de Urgență Miercurea Ciuc, precum și Instituției Prefectului Județului Harghita.

M. Ciuc, 23 noiembrie 2022

PREȘEDINTE
Borboly Csaba

CONTRASEMNEAZĂ
SECRETARUL GENERAL AL JUDEȚULUI
Balogh Krisztina

REFERAT DE APROBARE

privind modificarea Hotărârii Consiliului Județean Harghita nr. 28/2013
privind aprobarea organigramei și statului de funcții
ale Spitalului Județean de Urgență Miercurea Ciuc cu modificări și completări ulterioare

În conformitate cu actul normativ:

- Art. 172 alin (7) din Legea nr. 95/2006 privind reforma în domeniul sănătății, cu modificările și completările ulterioare;
- Ordinul Ministrului Sănătății nr. 1224/2010, privind aprobarea normativelor de personal pentru asistența medicală spitalicească, precum și pentru modificarea și completarea Ordinului Ministrului Sănătății publice nr. 1.778/2006 privind aprobarea normativelor de personal;
- Hotărârea Guvernului nr. 1.336/2022 pentru aprobarea Regulamentului-cadru privind organizarea și dezvoltarea carierei personalului contractual din sectorul bugetar plătit din fonduri publice;
- Dispozițiilor art. V pct. 5 și pct. 7 din Ordonanța de urgență a Guvernului României nr. 48/2010 pentru modificarea și completarea unor acte normative din domeniul sănătății în vederea descentralizării și a Ordonanței de urgență nr. 162 din 12 noiembrie 2008 privind transferul ansamblului de atribuții și competențe exercitate de Ministerul Sănătății Publice către autoritățile administrației publice locale, prin Hotărârea nr. 147/2010 privind aprobarea preluării managementului asistenței medicale al Spitalului Județean de Urgență Miercurea Ciuc;
- Ordinul nr. 153/2003 pentru aprobarea Normelor metodologice privind înființarea, organizarea și funcționarea cabinetelor medicale, cu modificările și completările ulterioare;
- Ordinul nr. 39/2008 privind reorganizarea ambulatoriului de specialitate al spitalului;

Potrivit prevederilor art. 173 alin. 1 lit. a) coroborate cu alin 2 lit. c) și art. 196 alin. (1) lit. a) din OUG nr. 57/2019 privind Codul administrativ; consiliul județean aprobă, în condițiile legii, la propunerea președintelui consiliului județean, regulamentul de organizare și funcționare a consiliului județean, organigrama, statul de funcții, regulamentul de organizare și funcționare ale aparatului de specialitate al consiliului județean, precum și ale instituțiilor publice de interes județean și ale societăților și regiilor autonome de interes județean;

Pentru îmbunătățirea activității sunt impuse următoarele modificări ale Statului de Funcții:

1. La Laborator de diagnostică moleculară și cercetare diagnostică medicală 2 posturi vacante de ingineri se transformă în 2 posturi de bioinginer medical.
2. La Compartiment TBC 1 post vacant de medic se transferă la Cabinetul de medicină sportivă.
3. La Serviciul de aprovizionare 1 post vacant de magazioner se transformă în post de referent de specialitate.
4. La Serviciul de achiziții publice-Contractare 1 post vacant de referent de specialitate se transferă la Serviciul financiar -contabilitate.
5. La Compartimentul neurochirurgie 1 post vacant de asistent medical se transferă la Ambulatoriul integrat cu cabinete în specialitățile.
6. Denumirea Serviciului management proiecte se transformă în Serviciul managementul proiectelor.

7. Denumirea Serviciului de management și inovare se transformă în Serviciul managementul inovării.
8. Denumirea Laboratorului endoscopie digestivă se transformă în Compartiment endoscopie digestivă intervențională.
9. Din cadrul Centrului de Sănătate Vlăhița Compartimentul geriatrie-gerontologie se transformă în Compartiment boli cronice.
10. Denumirea Stației de hemodializă cu 6 aparate se transformă în Centru de hemodializă cu 6 aparate.
11. Denumirea CSM adulti se transformă în CSM adulți din care Laborator SM adulți. Acest locuri de muncă va fi subordonate coordonatorului ambulatoriului de specialitate al spitalului.
12. Denumirea CSM copii se transformă în CSM copii din care Laborator SM copii. Acest locuri de muncă va fi subordonate coordonatorului ambulatoriului de specialitate al spitalului.
13. La Centrul de sănătate Vlăhița- Compartimentul medicină internă 1 post vacant de îngrijitor se transferă la Centrul de sănătate Vlăhița-Compartiment îngrijiri paliative.

În urma obținerii avizului DSP Harghita nr.107/2022, pentru modificarea structurii organizatorice a Spitalului Județean de Urgență Miercurea Ciuc, se impun următoarele modificări ale organigramei și statului de funcții:

- 1 Se înființează Laboratorul de explorări și tratamente invazive cardiovasculare din care: Compartiment de angiografie și cateterism cardiac cu următoarele posturi: 5 posturi vacante de medici (din care 1 post vacant medic coordonator), 11 posturi vacante de asistent medicali (din care 1 post vacant asistent medical coordonator), 1 post vacant de registrator medical, 6 posturi vacante de infirmieri, 2 posturi vacante de brancardieri și 2 posturi vacante de îngrijitor de curățenie. Aceste locuri de muncă vor fi subordonate directorului medical.
- 2 La secția Medicină internă 1 post vacant de medic se transferă la Compartimentul de angiografie și cateterism cardiac.
- 3 La Compartimentul diabet zaharat, nutriție și boli metabolice 1 post vacant de medic se transferă la Compartimentul de angiografie și cateterism cardiac.
- 4 La secția Cardiologie 1 post vacant de medic se transferă la Compartimentul de angiografie și cateterism cardiac.
- 5 La Compartimentul USTACC 1 post vacant de medic se transferă la Compartimentul de angiografie și cateterism cardiac.
- 6 La secția Obstetrică-Ginecologie 1 post vacant de medic se transferă la Compartimentul de angiografie și cateterism cardiac.
- 7 La compartimentul Nefrologie 1 post vacant de asistent medical se transferă la Compartimentul de angiografie și cateterism cardiac.
- 8 La Dializă peritoneală 2 posturi vacante de asistent medical se transferă la Compartimentul de angiografie și cateterism cardiac.
- 9 La secția Obstetrică Ginecologie 1 post vacant de asistent medical se transferă la Compartimentul de angiografie și cateterism cardiac.
- 10 La Compartiment toxicologie 3 posturi vacante de asistent medical se transferă la Compartimentul de angiografie și cateterism cardiac.
- 11 Se desființează Laboratorul de explorări funcționale: 2 posturi vacante de asistent medical se transferă la Compartimentul de angiografie și cateterism cardiac.
- 12 La Laboratorul de explorări funcționale 1 post de asistent medical se mută la Cabinetul Cardiologie.
- 13 La Centrul de hemodializă cu 6 aparate 1 post vacant de asistent medical se transferă la Compartimentul de angiografie și cateterism cardiac.
- 14 La Unitatea de transfuzie sanguină 1 post vacant de asistent medical se transferă la Compartimentul de angiografie și cateterism cardiac.
- 15 La Serviciul de evaluare și statistică medicală 1 post vacant de registrator medical se transferă la Compartimentul de angiografie și cateterism cardiac.
- 16 La Dializă peritoneală 1 post vacant de infirmier se transferă la Compartimentul de angiografie și cateterism cardiac.

- 17 La Centrul de hemodializă cu 6 aparate 2 posturi vacante de infirmieri se transferă la Compartimentul de angiografie și cateterism cardiac.
- 18 La Blocul operator – sala de operație chirurgie 1 post vacant de infirmier se transferă la Compartimentul de angiografie și cateterism cardiac.
- 19 La secția Cardiologie 1 post vacant de infirmier se transferă la Compartimentul de angiografie și cateterism cardiac.
- 20 La Blocul operator – sala de operație urologie 1 post vacant de infirmier se transferă la Compartimentul de angiografie și cateterism cardiac.
- 21 La secția ATI 2 posturi de brancardieri vacante se transferă la Compartimentul de angiografie și cateterism cardiac.
- 22 La secția Obstetrică-Ginecologie 2 posturi vacante de îngrijitor se transferă la Compartimentul de angiografie și cateterism cardiac.

Ca urmare a promovării examenului pentru evoluția în carieră a personalului contractual prin trecere într-o treaptă profesională superioară și grad superior, se impune promovarea unui număr de 9 medici specialiști în medici primari. Anexăm tabelul nominal cu personalul care îndeplinesc condițiile de promovare în funcții și certificatele de medic primar.

Pentru îmbunătățirea activității, se modifică relația de subordonare dintre directorul medical și coordonatorul ambulatoriului de specialitate, conform Organigramei, Anexa 2 la Hotărârea Consiliului Județean Harghita nr. 28/2013 privind aprobarea organigramei și statului de funcții, modificat.

Menționăm faptul că ne încadrăm în bugetul alocat cheltuielilor de personal, aprobat în bugetul anual de venituri și cheltuieli.

În baza celor de mai sus propunem aprobarea modificărilor aduse organigramei și statului de funcții al Spitalului Județean de Urgență Miercurea Ciuc.

Miercurea Ciuc, la 14.11.2022

manager,
Dr. Konrád Judith

Întocmit,
șef serviciu Salarizare
Ec. Balázs Katalin

STATUL DE FUNCȚII
AL SPITALULUI JUDEȚEAN DE URGENȚĂ MIERCUREA CIUC

Nr. crt.	STRUCTURA	Funcții contractuale		Observatii	Nivelul studiilor	Gradul și treapta profesională
		de conducere	Observatii			
1	SECTIA MEDICINA INTERNA		MEDIC	OCUPAT	S	PRIMAR
2	SECTIA MEDICINA INTERNA		MEDIC	OCUPAT	S	PRIMAR
3	SECTIA MEDICINA INTERNA	SEF SECTIE	MEDIC	VACANT	S	SPECIALIST-PRIMAR
4	SECTIA MEDICINA INTERNA		MEDIC	OCUPAT	S	PRIMAR
5	SECTIA MEDICINA INTERNA		MEDIC	OCUPAT	S	PRIMAR
6	SECTIA MEDICINA INTERNA	SEF SECTIE (delegat)	MEDIC	OCUPAT	S	SPECIALIST
7	SECTIA MEDICINA INTERNA		MEDIC	OCUPAT	S	SPECIALIST
8	SECTIA MEDICINA INTERNA		MEDIC	OCUPAT	S	SPECIALIST
9	SECTIA MEDICINA INTERNA		MEDIC	OCUPAT	S	SPECIALIST
10	SECTIA MEDICINA INTERNA		MEDIC	VACANT	S	SPECIALIST-PRIMAR
11	SECTIA MEDICINA INTERNA		PSIHOLOG CLINIC	VACANT	S	DEBUTANT-PRINCIPAL
12	SECTIA MEDICINA INTERNA		ASISTENT MEDICAL	OCUPAT	PL	PRINCIPAL
13	SECTIA MEDICINA INTERNA		ASISTENT MEDICAL	OCUPAT	PL	PRINCIPAL
14	SECTIA MEDICINA INTERNA		ASISTENT MEDICAL	OCUPAT	PL	PRINCIPAL
15	SECTIA MEDICINA INTERNA	ASISTENTA SEFA(delegat)	ASISTENT MEDICAL	OCUPAT	PL	PRINCIPAL
16	SECTIA MEDICINA INTERNA		ASISTENT MEDICAL	OCUPAT	PL	PRINCIPAL
17	SECTIA MEDICINA INTERNA		ASISTENT MEDICAL	OCUPAT	PL	PRINCIPAL
18	SECTIA MEDICINA INTERNA		ASISTENT MEDICAL	OCUPAT	PL	PRINCIPAL
19	SECTIA MEDICINA INTERNA		ASISTENT MEDICAL	OCUPAT	PL	PRINCIPAL
20	SECTIA MEDICINA INTERNA		ASISTENT MEDICAL	OCUPAT	PL	PRINCIPAL
21	SECTIA MEDICINA INTERNA		ASISTENT MEDICAL	OCUPAT	PL	PRINCIPAL
22	SECTIA MEDICINA INTERNA		ASISTENT MEDICAL	OCUPAT	PL	PRINCIPAL
23	SECTIA MEDICINA INTERNA		ASISTENT MEDICAL	OCUPAT	PL	PRINCIPAL
24	SECTIA MEDICINA INTERNA		ASISTENT MEDICAL	SUSPENDAT	PL	PRINCIPAL
25	SECTIA MEDICINA INTERNA		ASISTENT MEDICAL	OCUPAT	PL	PRINCIPAL
26	SECTIA MEDICINA INTERNA		ASISTENT MEDICAL	OCUPAT	PL	PRINCIPAL
27	SECTIA MEDICINA INTERNA		ASISTENT MEDICAL	OCUPAT	PL	PRINCIPAL
28	SECTIA MEDICINA INTERNA		ASISTENT MEDICAL	OCUPAT	PL	PRINCIPAL
29	SECTIA MEDICINA INTERNA		ASISTENT MEDICAL	OCUPAT	PL	PRINCIPAL
30	SECTIA MEDICINA INTERNA		ASISTENT MEDICAL	OCUPAT	PL	PRINCIPAL
31	SECTIA MEDICINA INTERNA		ASISTENT MEDICAL	SUSPENDAT	PL	PRINCIPAL
32	SECTIA MEDICINA INTERNA		ASISTENT MEDICAL	SUSPENDAT	PL	PRINCIPAL
33	SECTIA MEDICINA INTERNA		ASISTENT MEDICAL	OCUPAT	PL	PRINCIPAL
34	SECTIA MEDICINA INTERNA		INFIRMIER	OCUPAT	G	
35	SECTIA MEDICINA INTERNA		INFIRMIER	OCUPAT	G	
36	SECTIA MEDICINA INTERNA		INFIRMIER	OCUPAT	M	
37	SECTIA MEDICINA INTERNA		INFIRMIER	OCUPAT	M	
38	SECTIA MEDICINA INTERNA		INFIRMIER	OCUPAT	G	
39	SECTIA MEDICINA INTERNA		INFIRMIER	OCUPAT	M	
40	SECTIA MEDICINA INTERNA		INFIRMIER	OCUPAT	M	
41	SECTIA MEDICINA INTERNA		INFIRMIER	OCUPAT	M	
42	SECTIA MEDICINA INTERNA		INFIRMIER	OCUPAT	M	
43	SECTIA MEDICINA INTERNA		INGRUITOR	OCUPAT	M	
44	SECTIA MEDICINA INTERNA		INGRUITOR	OCUPAT	M	
45	SECTIA MEDICINA INTERNA		INGRUITOR	VACANT	M	
46	SECTIA MEDICINA INTERNA		INGRUITOR	OCUPAT	M	
47	SECTIA MEDICINA INTERNA		INGRUITOR	OCUPAT	M	
48	COMP.DIABET ZAHARAT,NUTR.SI BOLI METABOLICE		INGRUITOR	VACANT	M,G	
49	COMP.DIABET ZAHARAT,NUTR.SI BOLI METABOLICE		MEDIC	OCUPAT	S	PRIMAR
50	COMP.DIABET ZAHARAT,NUTR.SI BOLI METABOLICE		MEDIC	VACANT	S	SPECIALIST-PRIMAR
			MEDIC	VACANT	S	SPECIALIST-PRIMAR

Nr. crt.	STRUCTURA	Funcția contractuală		Observatii	Nivelul studiilor	Gradul și treapta profesională
		de conducere	Observatii			
51	COMP.DIABET ZAHARAT,NUTR.SI BOLI METABOLICE		ASISTENT MEDICAL	OCUPAT	PL	PRINCIPAL
52	COMP.DIABET ZAHARAT,NUTR. SI BOLI METABOLICE		ASISTENT MEDICAL	OCUPAT	PL	
53	COMP.DIABET ZAHARAT,NUTR.SI BOLI METABOLICE		ASISTENT MEDICAL	OCUPAT	PL	PRINCIPAL
54	COMP.DIABET ZAHARAT,NUTR.SI BOLI METABOLICE		ASISTENT MEDICAL	OCUPAT	PL	
55	COMP.DIABET ZAHARAT,NUTR.SI BOLI METABOLICE		ASISTENT MEDICAL	OCUPAT	PL	PRINCIPAL
56	COMP.DIABET ZAHARAT,NUTR.SI BOLI METABOLICE		ASISTENT MEDICAL	OCUPAT	PL	PRINCIPAL
57	COMP.DIABET ZAHARAT,NUTR.SI BOLI METABOLICE		INFIRMIER	OCUPAT	G	
58	COMP.DIABET ZAHARAT,NUTR.SI BOLI METABOLICE		INFIRMIER	VACANT	M	DEBUTANT-INFIRMIER
59	COMPARTIMENT NEFROLOGIE		MEDIC	OCUPAT	S	PRIMAR
60	COMPARTIMENT NEFROLOGIE		MEDIC	VACANT	S	SPECIALIST-PRIMAR
61	COMPARTIMENT NEFROLOGIE		ASISTENT MEDICAL	OCUPAT	PL	
62	COMPARTIMENT NEFROLOGIE	ASISTENTA SEFA	ASISTENT MEDICAL	VACANT	PL	DEBUTANT-PRINCIPAL
63	COMPARTIMENT NEFROLOGIE		ASISTENT MEDICAL	VACANT	PL	DEBUTANT-PRINCIPAL
64	COMPARTIMENT NEFROLOGIE		ASISTENT MEDICAL	VACANT	PL	DEBUTANT-PRINCIPAL
65	COMPARTIMENT NEFROLOGIE		INFIRMIER	OCUPAT	M	
66	COMPARTIMENT NEFROLOGIE		INFIRMIER	OCUPAT	M,G	
67	COMPARTIMENT NEFROLOGIE		INGRUITOR	VACANT	M	
68	DIALIZA PERITONEALA		MEDIC	VACANT	S	SPECIALIST-PRIMAR
69	DIALIZA PERITONEALA		ASISTENT MEDICAL	VACANT	PL	DEBUTANT-PRINCIPAL
70	DIALIZA PERITONEALA		ASISTENT MEDICAL	VACANT	PL	DEBUTANT-PRINCIPAL
71	DIALIZA PERITONEALA		ASISTENT MEDICAL	VACANT	PL	DEBUTANT-PRINCIPAL
72	DIALIZA PERITONEALA		INFIRMIER	VACANT	M	DEBUTANT-INFIRMIER
73	DIALIZA PERITONEALA		INFIRMIER	VACANT	M	DEBUTANT-INFIRMIER
74	COMPARTIMENT ENDOCRINOLOGIE		MEDIC	VACANT	S	SPECIALIST-PRIMAR
75	COMPARTIMENT ENDOCRINOLOGIE		ASISTENT MEDICAL	VACANT	PL	DEBUTANT-PRINCIPAL
76	COMPARTIMENT ENDOCRINOLOGIE		ASISTENT MEDICAL	VACANT	PL	DEBUTANT-PRINCIPAL
77	COMPARTIMENT ENDOCRINOLOGIE		INFIRMIER	VACANT	M	DEBUTANT-INFIRMIER
78	SECTIA GASTROENTEROLOGIE	SEF SECTIE	MEDIC	SUSPENDAT	S	PRIMAR
79	SECTIA GASTROENTEROLOGIE		MEDIC	OCUPAT	S	PRIMAR
80	SECTIA GASTROENTEROLOGIE		MEDIC	SUSPENDAT	S	SPECIALIST
81	SECTIA GASTROENTEROLOGIE		MEDIC	OCUPAT	S	SPECIALIST
82	SECTIA GASTROENTEROLOGIE	SEF SECTIE (delegat)	MEDIC	OCUPAT	S	SPECIALIST
83	SECTIA GASTROENTEROLOGIE	ASISTENTA SEFA	ASISTENT MEDICAL	OCUPAT	PL	PRINCIPAL
84	SECTIA GASTROENTEROLOGIE		ASISTENT MEDICAL	OCUPAT	PL	PRINCIPAL
85	SECTIA GASTROENTEROLOGIE		ASISTENT MEDICAL	OCUPAT	PL	PRINCIPAL
86	SECTIA GASTROENTEROLOGIE		ASISTENT MEDICAL	OCUPAT	PL	PRINCIPAL
87	SECTIA GASTROENTEROLOGIE		ASISTENT MEDICAL	OCUPAT	PL	PRINCIPAL
88	SECTIA GASTROENTEROLOGIE		ASISTENT MEDICAL	OCUPAT	PL	
89	SECTIA GASTROENTEROLOGIE		ASISTENT MEDICAL	OCUPAT	PL	PRINCIPAL
90	SECTIA GASTROENTEROLOGIE		ASISTENT MEDICAL	OCUPAT	PL	PRINCIPAL
91	SECTIA GASTROENTEROLOGIE		ASISTENT MEDICAL	OCUPAT	PL	
92	SECTIA GASTROENTEROLOGIE		ASISTENT MEDICAL	OCUPAT	PL	DEBUTANT
93	SECTIA GASTROENTEROLOGIE	ASISTENTA SEFA	ASISTENT MEDICAL	VACANT	S,PL	DEBUTANT-PRINCIPAL
94	SECTIA GASTROENTEROLOGIE		ASISTENT MEDICAL	OCUPAT	PL	
95	SECTIA GASTROENTEROLOGIE		INFIRMIER	OCUPAT	G	
96	SECTIA GASTROENTEROLOGIE		INFIRMIER	OCUPAT	G	
97	SECTIA GASTROENTEROLOGIE		INFIRMIER	OCUPAT	G	
98	SECTIA GASTROENTEROLOGIE		INFIRMIER	OCUPAT	G	
99	SECTIA GASTROENTEROLOGIE		INFIRMIER	OCUPAT	G	
100	SECTIA GASTROENTEROLOGIE		INGRUITOR	OCUPAT	M	
101	SECTIA GASTROENTEROLOGIE		INGRUITOR	OCUPAT	M	
102	SECTIA GASTROENTEROLOGIE		INGRUITOR	OCUPAT	M	
103	SECTIA CARDIOLOGIE	SEF SECTIE	MEDIC	VACANT	S	SPECIALIST-PRIMAR
104	SECTIA CARDIOLOGIE		MEDIC	OCUPAT	S	PRIMAR
105	SECTIA CARDIOLOGIE		MEDIC	OCUPAT	S	PRIMAR
106	SECTIA CARDIOLOGIE		MEDIC	OCUPAT	S	PRIMAR
107	SECTIA CARDIOLOGIE		MEDIC	OCUPAT	S	SPECIALIST
108	SECTIA CARDIOLOGIE		MEDIC	OCUPAT	S	SPECIALIST

Nr. crt.	STRUCTURA	Funcția contractuală		Observatii	Nivelul studiilor	Gradul și treapta profesională
		de conducere	Observatii			
109	SECTIA CARDIOLOGIE		MEDIC	OCUPAT	S	PRIMAR
110	SECTIA CARDIOLOGIE		MEDIC	VACANT	S	SPECIALIST-PRIMAR
111	SECTIA CARDIOLOGIE		MEDIC	VACANT	S	SPECIALIST-PRIMAR
112	SECTIA CARDIOLOGIE		KINETOTERAPEUT	VACANT	S	DEBUTANT-PRINCIPAL
113	SECTIA CARDIOLOGIE		PSIHOLOG CLINIC	VACANT	S	DEBUTANT-PRINCIPAL
114	SECTIA CARDIOLOGIE		ASISTENT MEDICAL	OCUPAT	PL	PRINCIPAL
115	SECTIA CARDIOLOGIE		ASISTENT MEDICAL	VACANT	PL	DEBUTANT-PRINCIPAL
116	SECTIA CARDIOLOGIE		ASISTENT MEDICAL	OCUPAT	PL	
117	SECTIA CARDIOLOGIE		ASISTENT MEDICAL	OCUPAT	PL	
118	SECTIA CARDIOLOGIE		ASISTENT MEDICAL	OCUPAT	PL	PRINCIPAL
119	SECTIA CARDIOLOGIE		ASISTENT MEDICAL	OCUPAT	PL	PRINCIPAL
120	SECTIA CARDIOLOGIE		ASISTENT MEDICAL	OCUPAT	PL	
121	SECTIA CARDIOLOGIE		ASISTENT MEDICAL	OCUPAT	PL	PRINCIPAL
122	SECTIA CARDIOLOGIE		ASISTENT MEDICAL	OCUPAT	PL	
123	SECTIA CARDIOLOGIE		ASISTENT MEDICAL	OCUPAT	PL	
124	SECTIA CARDIOLOGIE		ASISTENT MEDICAL	OCUPAT	PL	
125	SECTIA CARDIOLOGIE		ASISTENT MEDICAL	OCUPAT	PL	PRINCIPAL
126	SECTIA CARDIOLOGIE		ASISTENT MEDICAL	OCUPAT	PL	
127	SECTIA CARDIOLOGIE		ASISTENT MEDICAL	OCUPAT	PL	
128	SECTIA CARDIOLOGIE		ASISTENT MEDICAL	OCUPAT	PL	
129	SECTIA CARDIOLOGIE		ASISTENT MEDICAL	OCUPAT	S	
130	SECTIA CARDIOLOGIE		ASISTENT MEDICAL	VACANT	PL	DEBUTANT-PRINCIPAL
131	SECTIA CARDIOLOGIE		ASISTENT MEDICAL	VACANT	PL	DEBUTANT-PRINCIPAL
132	SECTIA CARDIOLOGIE		ASISTENT MEDICAL	OCUPAT	S	
133	SECTIA CARDIOLOGIE		ASISTENT MEDICAL	OCUPAT	S	
134	SECTIA CARDIOLOGIE		INFIRMIER	OCUPAT	M	
135	SECTIA CARDIOLOGIE		INFIRMIER	OCUPAT	M	
136	SECTIA CARDIOLOGIE		INFIRMIER	OCUPAT	M	
137	SECTIA CARDIOLOGIE		INFIRMIER	OCUPAT	M	DEBUTANT-INFIRMIER
138	SECTIA CARDIOLOGIE		INFIRMIER	OCUPAT	G	
139	SECTIA CARDIOLOGIE		INFIRMIER	OCUPAT	M	
140	SECTIA CARDIOLOGIE		INFIRMIER	OCUPAT	M	
141	SECTIA CARDIOLOGIE		INFIRMIER	VACANT	M,G	DEBUTANT-INFIRMIER
142	SECTIA CARDIOLOGIE		INFIRMIER	VACANT	M	DEBUTANT-INFIRMIER
143	SECTIA CARDIOLOGIE		INGRIJITOR	VACANT	M	
144	SECTIA CARDIOLOGIE		INGRIJITOR	OCUPAT	M	
145	SECTIA CARDIOLOGIE		INGRIJITOR	OCUPAT	M	
146	SECTIA CARDIOLOGIE		INGRIJITOR	VACANT	M,G	
147	SECTIA CARDIOLOGIE		BRANCARDIER	OCUPAT	M,G	
148	COMPARTIMENT USTACC		MEDIC	OCUPAT	S	PRIMAR
149	COMPARTIMENT USTACC	SEF SECTIE (delegat)	MEDIC	OCUPAT	S	PRIMAR
150	COMPARTIMENT USTACC		MEDIC	VACANT	S	SPECIALIST-PRIMAR
151	COMPARTIMENT USTACC		ASISTENT MEDICAL	OCUPAT	PL	PRINCIPAL
152	COMPARTIMENT USTACC		ASISTENT MEDICAL	OCUPAT	PL	PRINCIPAL
153	COMPARTIMENT USTACC		ASISTENT MEDICAL	OCUPAT	PL	PRINCIPAL
154	COMPARTIMENT USTACC		ASISTENT MEDICAL	OCUPAT	PL	PRINCIPAL
155	COMPARTIMENT USTACC		ASISTENT MEDICAL	OCUPAT	PL	PRINCIPAL
156	COMPARTIMENT USTACC	ASISTENT SEF (delegat)	ASISTENT MEDICAL	OCUPAT	PL	PRINCIPAL
157	COMPARTIMENT USTACC		ASISTENT MEDICAL	OCUPAT	PL	PRINCIPAL
158	COMPARTIMENT USTACC		ASISTENT MEDICAL	OCUPAT	PL	PRINCIPAL
159	COMPARTIMENT USTACC		ASISTENT MEDICAL	OCUPAT	PL	PRINCIPAL
160	COMPARTIMENT USTACC	ASISTENT A SEFA	ASISTENT MEDICAL	VACANT	S,PL	DEBUTANT-PRINCIPAL
161	COMPARTIMENT USTACC		ASISTENT MEDICAL	OCUPAT	PL	PRINCIPAL
162	COMPARTIMENT USTACC		ASISTENT MEDICAL	OCUPAT	PL	
163	COMPARTIMENT USTACC		ASISTENT MEDICAL	OCUPAT	PL	PRINCIPAL
164	COMPARTIMENT USTACC		REGISTRATOR MEDICAL	OCUPAT	M	
165	COMPARTIMENT USTACC		INFIRMIER	VACANT	M	DEBUTANT-INFIRMIER
166	COMPARTIMENT USTACC		INFIRMIER	OCUPAT	G	

Nr. crt.	STRUCTURA	Funcții contractuale		Observatii	Nivelul studiilor	Gradul și treapta profesională
		de conducere	Observatii			
167	COMPARTIMENT USTACC		INFIRMIER	OCUPAT	G	
168	COMPARTIMENT USTACC		INFIRMIER	OCUPAT	M	
169	COMPARTIMENT USTACC		INFIRMIER	OCUPAT	M	
170	COMPARTIMENT USTACC		INFIRMIER	VACANT	M	DEBUTANT-INFIRMIER
171	COMPARTIMENT USTACC		INFIRMIER	VACANT	G	DEBUTANT-INFIRMIER
172	COMPARTIMENT USTACC		INFIRMIER	OCUPAT	G	
173	COMPARTIMENT USTACC		INFIRMIER	OCUPAT	G	
174	COMPARTIMENT USTACC		INFIRMIER	OCUPAT	G	
175	COMPARTIMENT USTACC		INGRUIITOR	OCUPAT	M	
176	COMPARTIMENT USTACC		INGRUIITOR	VACANT	M,G	
177	SECTIA ONCOLOGIE MEDICALA	SEF SECTIE	MEDIC	OCUPAT	S	SPECIALIST
178	SECTIA ONCOLOGIE MEDICALA		MEDIC	VACANT	S	SPECIALIST-PRIMAR
179	SECTIA ONCOLOGIE MEDICALA		MEDIC	OCUPAT	S	SPECIALIST
180	SECTIA ONCOLOGIE MEDICALA		MEDIC	SUSPENDAT	S	REZIDENT ANUL II
181	SECTIA ONCOLOGIE MEDICALA		MEDIC	OCUPAT	S	REZIDENT ANUL III
182	SECTIA ONCOLOGIE MEDICALA		MEDIC	OCUPAT	S	SPECIALIST
183	SECTIA ONCOLOGIE MEDICALA		PSIHOLOG CLINIC	OCUPAT	S	PRINCIPAL
184	SECTIA ONCOLOGIE MEDICALA	ASISTENTA SEFA	ASISTENT MEDICAL	VACANT	PL,S	DEBUTANT-PRINCIPAL
185	SECTIA ONCOLOGIE MEDICALA		ASISTENT MEDICAL	OCUPAT	PL	
186	SECTIA ONCOLOGIE MEDICALA		ASISTENT MEDICAL	OCUPAT	PL	PRINCIPAL
187	SECTIA ONCOLOGIE MEDICALA		ASISTENT MEDICAL	OCUPAT	PL	PRINCIPAL
188	SECTIA ONCOLOGIE MEDICALA		ASISTENT MEDICAL	OCUPAT	PL	PRINCIPAL
189	SECTIA ONCOLOGIE MEDICALA		ASISTENT MEDICAL	OCUPAT	PL	PRINCIPAL
190	SECTIA ONCOLOGIE MEDICALA		ASISTENT MEDICAL	OCUPAT	PL	PRINCIPAL
191	SECTIA ONCOLOGIE MEDICALA	ASISTENTA SEFA (delegat)	ASISTENT MEDICAL	OCUPAT	PL	
192	SECTIA ONCOLOGIE MEDICALA		ASISTENT MEDICAL	OCUPAT	PL	PRINCIPAL
193	SECTIA ONCOLOGIE MEDICALA		ASISTENT MEDICAL	OCUPAT	PL	PRINCIPAL
194	SECTIA ONCOLOGIE MEDICALA		ASISTENT MEDICAL	OCUPAT	PL	
195	SECTIA ONCOLOGIE MEDICALA		ASISTENT MEDICAL	VACANT	PL	DEBUTANT-PRINCIPAL
196	SECTIA ONCOLOGIE MEDICALA		INFIRMIER	OCUPAT	G	
197	SECTIA ONCOLOGIE MEDICALA		INFIRMIER	OCUPAT	M	
198	SECTIA ONCOLOGIE MEDICALA		INFIRMIER	OCUPAT	M	
199	SECTIA ONCOLOGIE MEDICALA		INFIRMIER	OCUPAT	G	
200	SECTIA ONCOLOGIE MEDICALA		INFIRMIER	OCUPAT	M	
201	SECTIA ONCOLOGIE MEDICALA		INFIRMIER	OCUPAT	M	DEBUTANT
202	SECTIA ONCOLOGIE MEDICALA		INFIRMIER	OCUPAT	M	DEBUTANT
203	SECTIA ONCOLOGIE MEDICALA		BRANCARDIER	VACANT	M	
204	SECTIA ONCOLOGIE MEDICALA		INGRUIITOR	OCUPAT	G	
205	SECTIA ONCOLOGIE MEDICALA		INGRUIITOR	OCUPAT	M	
206	SECTIA ONCOLOGIE MEDICALA		INGRUIITOR	OCUPAT	M	
207	SECTIA NEUROLOGIE	SEF SECTIE	MEDIC	OCUPAT	S	PRIMAR
208	SECTIA NEUROLOGIE		MEDIC	OCUPAT	S	PRIMAR
209	SECTIA NEUROLOGIE		MEDIC	OCUPAT	S	SPECIALIST
210	SECTIA NEUROLOGIE		MEDIC	OCUPAT	S	PRIMAR
211	SECTIA NEUROLOGIE		MEDIC	OCUPAT	S	SPECIALIST
212	SECTIA NEUROLOGIE		MEDIC	OCUPAT	S	SPECIALIST
213	SECTIA NEUROLOGIE		MEDIC	OCUPAT	S	MEDIC
214	SECTIA NEUROLOGIE		MEDIC	OCUPAT	S	SPECIALIST
215	SECTIA NEUROLOGIE		MEDIC	OCUPAT	S	SPECIALIST
216	SECTIA NEUROLOGIE		MEDIC	OCUPAT	S	SPECIALIST
217	SECTIA NEUROLOGIE		MEDIC	OCUPAT	S	SPECIALIST
218	SECTIA NEUROLOGIE		KINETOTERAPUT	OCUPAT	S	
219	SECTIA NEUROLOGIE		PSIHOLOG CLINIC	OCUPAT	S	PRACTICANT
220	SECTIA NEUROLOGIE	ASISTENTA SEFA	ASISTENT MEDICAL	OCUPAT	PL	PRINCIPAL
221	SECTIA NEUROLOGIE		ASISTENT MEDICAL	OCUPAT	PL	
222	SECTIA NEUROLOGIE		ASISTENT MEDICAL	OCUPAT	PL	DEBUTANT
223	SECTIA NEUROLOGIE		ASISTENT MEDICAL	OCUPAT	PL	PRINCIPAL
224	SECTIA NEUROLOGIE		ASISTENT MEDICAL	OCUPAT	PL	PRINCIPAL

Nr. crt.	STRUCTURA	Funcția contractuală		Observatii	Nivelul studiilor	Gradul și treapta profesională
		de conducere	Observatii			
225	SECTIA NEUROLOGIE		ASISTENT MEDICAL	OCUPAT	PL	PRINCIPAL
226	SECTIA NEUROLOGIE		ASISTENT MEDICAL	OCUPAT	PL	
227	SECTIA NEUROLOGIE		ASISTENT MEDICAL	OCUPAT	PL	PRINCIPAL
228	SECTIA NEUROLOGIE		ASISTENT MEDICAL	SUSPENDAT	PL	PRINCIPAL
229	SECTIA NEUROLOGIE		ASISTENT MEDICAL	OCUPAT	PL	PRINCIPAL
230	SECTIA NEUROLOGIE		ASISTENT MEDICAL	OCUPAT	PL	PRINCIPAL
231	SECTIA NEUROLOGIE		ASISTENT MEDICAL	OCUPAT	PL	
232	SECTIA NEUROLOGIE		ASISTENT MEDICAL	OCUPAT	PL	
233	SECTIA NEUROLOGIE		ASISTENT MEDICAL	SUSPENDAT	PL	
234	SECTIA NEUROLOGIE		ASISTENT MEDICAL	OCUPAT	PL	
235	SECTIA NEUROLOGIE		ASISTENT MEDICAL	SUSPENDAT	PL	
236	SECTIA NEUROLOGIE	ASISTENTA SEFA	ASISTENT MEDICAL	VACANT	S,PL	DEBUTANT-PRINCIPAL
237	SECTIA NEUROLOGIE		INFIRMIER	OCUPAT	M	
238	SECTIA NEUROLOGIE		INFIRMIER	VACANT	M	DEBUTANT-INFIRMIER
239	SECTIA NEUROLOGIE		INFIRMIER	OCUPAT	M	
240	SECTIA NEUROLOGIE		INFIRMIER	VACANT	G	DEBUTANT-INFIRMIER
241	SECTIA NEUROLOGIE		INFIRMIER	VACANT	G	DEBUTANT-INFIRMIER
242	SECTIA NEUROLOGIE		INFIRMIER	OCUPAT	G	
243	SECTIA NEUROLOGIE		INFIRMIER	OCUPAT	G	
244	SECTIA NEUROLOGIE		INFIRMIER	OCUPAT	M	
245	SECTIA NEUROLOGIE		INFIRMIER	OCUPAT	G	
246	SECTIA NEUROLOGIE		INFIRMIER	OCUPAT	G	
247	SECTIA NEUROLOGIE		INFIRMIER	OCUPAT	M	
248	SECTIA NEUROLOGIE		INFIRMIER	OCUPAT	M	
249	SECTIA NEUROLOGIE		INFIRMIER	OCUPAT	M,G	
250	SECTIA NEUROLOGIE		INFIRMIER	OCUPAT	M	
251	SECTIA NEUROLOGIE		INFIRMIER	OCUPAT	M	
252	SECTIA NEUROLOGIE		INFIRMIER	VACANT	M,G	DEBUTANT-INFIRMIER
253	SECTIA NEUROLOGIE		INGRIITOR	VACANT	M	
254	SECTIA NEUROLOGIE		INGRIITOR	OCUPAT	G	
255	SECTIA NEUROLOGIE		INGRIITOR	OCUPAT	G	
256	SECTIA NEUROLOGIE		INGRIITOR	OCUPAT	G	
257	SECTIA NEUROLOGIE		INGRIITOR	VACANT	M,G	
258	SECTIA NEUROLOGIE		BRANCARDIER	VACANT	M	
259	SECTIA NEUROLOGIE		BRANCARDIER	VACANT	M	
260	SECTIA NEUROLOGIE		BRANCARDIER	VACANT	M	
261	UNITATE DE ACCIDENT VASCULAR CELEBRAL ACUTI		MEDIC	VACANT	S	SPECIALIST-PRIMAR
262	UNITATE DE ACCIDENT VASCULAR CELEBRAL ACUTI		KINETOTERAPUT	VACANT	S	DEBUTANT-PRINCIPAL
263	UNITATE DE ACCIDENT VASCULAR CELEBRAL ACUTI		ASISTENT MEDICAL	OCUPAT	PL	PRINCIPAL
264	UNITATE DE ACCIDENT VASCULAR CELEBRAL ACUTI		ASISTENT MEDICAL	OCUPAT	PL	PRINCIPAL
265	UNITATE DE ACCIDENT VASCULAR CELEBRAL ACUTI		ASISTENT MEDICAL	OCUPAT	PL	PRINCIPAL
266	UNITATE DE ACCIDENT VASCULAR CELEBRAL ACUTI		ASISTENT MEDICAL	OCUPAT	PL	DEBUTANT
267	UNITATE DE ACCIDENT VASCULAR CELEBRAL ACUTI		ASISTENT MEDICAL	OCUPAT	PL	PRINCIPAL
268	UNITATE DE ACCIDENT VASCULAR CELEBRAL ACUTI		INFIRMIER	OCUPAT	M	
269	UNITATE DE ACCIDENT VASCULAR CELEBRAL ACUTI		INFIRMIER	OCUPAT	M	
270	UNITATE DE ACCIDENT VASCULAR CELEBRAL ACUTI		INFIRMIER	OCUPAT	M	
271	UNITATE DE ACCIDENT VASCULAR CELEBRAL ACUTI		INFIRMIER	OCUPAT	M	
272	UNITATE DE ACCIDENT VASCULAR CELEBRAL ACUTI		INFIRMIER	OCUPAT	M	
273	SECTIA BOLI INFECTIOASE		MEDIC	VACANT	S	SPECIALIST-PRIMAR
274	SECTIA BOLI INFECTIOASE		MEDIC	VACANT	S	SPECIALIST-PRIMAR
275	SECTIA BOLI INFECTIOASE		MEDIC	OCUPAT	S	SPECIALIST
276	SECTIA BOLI INFECTIOASE		MEDIC	OCUPAT	S	REZIDENT ANUL V.
277	SECTIA BOLI INFECTIOASE	SEF SECTIE	MEDIC	VACANT	S	SPECIALIST-PRIMAR
278	SECTIA BOLI INFECTIOASE		PSIHOLOG CLINIC	OCUPAT	S	FRACTICANT
279	SECTIA BOLI INFECTIOASE		ASISTENT MEDICAL	OCUPAT	PL	
280	SECTIA BOLI INFECTIOASE		ASISTENT MEDICAL	OCUPAT	PL	PRINCIPAL
281	SECTIA BOLI INFECTIOASE		ASISTENT MEDICAL	OCUPAT	PL	
282	SECTIA BOLI INFECTIOASE		ASISTENT MEDICAL	OCUPAT	PL	PRINCIPAL

Nr. crt.	STRUCTURA	Funcții contractuali		Observatii	Nivelul studiilor	Gratul și treapta profesional
		de conducere	Observatii			
283	SECTIA BOLI INFECTIOASE		ASISTENT MEDICAL	OCUPAT	PL	PRINCIPAL
284	SECTIA BOLI INFECTIOASE		ASISTENT MEDICAL	OCUPAT	PL	PRINCIPAL
285	SECTIA BOLI INFECTIOASE		ASISTENT MEDICAL	OCUPAT	PL	
286	SECTIA BOLI INFECTIOASE		ASISTENT MEDICAL	SUSPENDAT	PL	PRINCIPAL
287	SECTIA BOLI INFECTIOASE		ASISTENT MEDICAL	OCUPAT	PL	PRINCIPAL
288	SECTIA BOLI INFECTIOASE		ASISTENT MEDICAL	OCUPAT	PL	PRINCIPAL
289	SECTIA BOLI INFECTIOASE		ASISTENT MEDICAL	OCUPAT	PL	PRINCIPAL
290	SECTIA BOLI INFECTIOASE	ASISTENTA SEFA	ASISTENT MEDICAL	VACANT	S,PL	DEBUTANT-PRINCIPAL
291	SECTIA BOLI INFECTIOASE		INFIRMIER	OCUPAT	M	
292	SECTIA BOLI INFECTIOASE		INFIRMIER	OCUPAT	G	
293	SECTIA BOLI INFECTIOASE		INFIRMIER	OCUPAT	M	
294	SECTIA BOLI INFECTIOASE		INFIRMIER	OCUPAT	G	
295	SECTIA BOLI INFECTIOASE		INFIRMIER	OCUPAT	M,G	
296	SECTIA BOLI INFECTIOASE		INFIRMIER	OCUPAT	M	
297	SECTIA BOLI INFECTIOASE		INGRIJITOR	OCUPAT	M	
298	SECTIA BOLI INFECTIOASE		INGRIJITOR	VACANT	M	
299	SECTIA BOLI INFECTIOASE		INGRIJITOR	OCUPAT	M	
300	SECTIA BOLI INFECTIOASE		INGRIJITOR	OCUPAT	M	
301	SECTIA BOLI INFECTIOASE		INGRIJITOR	OCUPAT	M	
302	SECTIA BOLI INFECTIOASE		INGRIJITOR	VACANT	M,G	
303	SECTIA BOLI INFECTIOASE		BRANCARDIER	VACANT	M,G	
304	COMPARTIMENT HIV/SIDA	SEF SECTIE (delegat)	MEDIC	OCUPAT	S	SPECIALIST
305	COMPARTIMENT HIV/SIDA		ASISTENT MEDICAL	OCUPAT	PL	PRINCIPAL
306	COMPARTIMENT HIV/SIDA		ASISTENT MEDICAL	OCUPAT	PL	PRINCIPAL
307	COMPARTIMENT HIV/SIDA	ASISTENTA SEF	ASISTENT MEDICAL	OCUPAT	S	PRINCIPAL
308	COMPARTIMENT HIV/SIDA		ASISTENT MEDICAL	OCUPAT	PL	PRINCIPAL
309	COMPARTIMENT HIV/SIDA		INFIRMIER	OCUPAT	M	
310	COMPARTIMENT HIV/SIDA		INFIRMIER	OCUPAT	M	
311	COMPARTIMENT HIV/SIDA		INGRIJITOR	OCUPAT	G	
312	COMPARTIMENT HIV/SIDA		INGRIJITOR	OCUPAT	M	
313	SECTIA DERMATOVENEROLOGIE	SEF SECTIE	MEDIC	VACANT	S	SPECIALIST-PRIMAR
314	SECTIA DERMATOVENEROLOGIE	SEF SECTIE	MEDIC	OCUPAT	S	PRIMAR
315	SECTIA DERMATOVENEROLOGIE		MEDIC	OCUPAT	S	PRIMAR
316	SECTIA DERMATOVENEROLOGIE		MEDIC	OCUPAT	S	SPECIALIST
317	SECTIA DERMATOVENEROLOGIE		MEDIC	OCUPAT	S	PRIMAR
318	SECTIA DERMATOVENEROLOGIE		MEDIC	OCUPAT	S	SPECIALIST
319	SECTIA DERMATOVENEROLOGIE		MEDIC	OCUPAT	S	SPECIALIST
320	SECTIA DERMATOVENEROLOGIE		ASISTENT MEDICAL	OCUPAT	PL	PRINCIPAL
321	SECTIA DERMATOVENEROLOGIE	ASISTENTA SEFA (delegat)	ASISTENT MEDICAL	OCUPAT	PL	PRINCIPAL
322	SECTIA DERMATOVENEROLOGIE		ASISTENT MEDICAL	OCUPAT	PL	PRINCIPAL
323	SECTIA DERMATOVENEROLOGIE		ASISTENT MEDICAL	OCUPAT	PL	
324	SECTIA DERMATOVENEROLOGIE		ASISTENT MEDICAL	OCUPAT	PL	
325	SECTIA DERMATOVENEROLOGIE		ASISTENT MEDICAL	OCUPAT	PL	PRINCIPAL
326	SECTIA DERMATOVENEROLOGIE	ASISTENTA SEFA	ASISTENT MEDICAL	VACANT	PL,S	DEBUTANT-PRINCIPAL
327	SECTIA DERMATOVENEROLOGIE		ASISTENT MEDICAL	OCUPAT	PL	PRINCIPAL
328	SECTIA DERMATOVENEROLOGIE		ASISTENT MEDICAL	OCUPAT	PL	PRINCIPAL
329	SECTIA DERMATOVENEROLOGIE		ASISTENT MEDICAL	OCUPAT	PL	PRINCIPAL
330	SECTIA DERMATOVENEROLOGIE		ASISTENT MEDICAL	OCUPAT	PL	PRINCIPAL
331	SECTIA DERMATOVENEROLOGIE		ASISTENT MEDICAL	OCUPAT	PL	
332	SECTIA DERMATOVENEROLOGIE		ASISTENT MEDICAL	OCUPAT	PL	DEBUTANT
333	SECTIA DERMATOVENEROLOGIE		INFIRMIER	OCUPAT	G	
334	SECTIA DERMATOVENEROLOGIE		INFIRMIER	OCUPAT	G	DEBUTANT
335	SECTIA DERMATOVENEROLOGIE		INFIRMIER	OCUPAT	G	
336	SECTIA DERMATOVENEROLOGIE		INFIRMIER	OCUPAT	G	
337	SECTIA DERMATOVENEROLOGIE		INFIRMIER	OCUPAT	M	
338	SECTIA DERMATOVENEROLOGIE		INGRIJITOR	SUSPENDAT	M	
339	SECTIA DERMATOVENEROLOGIE		INGRIJITOR	OCUPAT	G	
340	SECTIA DERMATOVENEROLOGIE		INGRIJITOR	OCUPAT	M	

Nr. crt.	STRUCTURA	Funcții contractuali		Observatii	Nivelul studiilor	Grădul și treapta profesională
		de conducere	Observatii			
341	SECȚIA DERMATOVENEROLOGIE		INGRIJITOR	VACANT	M G	
342	SECȚIA OBSTETRICĂ-GINECOLOGIE	SEF SECȚIE (delegat)	MEDIC	OCUPAT	S	PRIMAR
343	SECȚIA OBSTETRICĂ-GINECOLOGIE		MEDIC	OCUPAT	S	PRIMAR
344	SECȚIA OBSTETRICĂ-GINECOLOGIE		MEDIC	OCUPAT	S	PRIMAR
345	SECȚIA OBSTETRICĂ-GINECOLOGIE		MEDIC	OCUPAT	S	PRIMAR
346	SECȚIA OBSTETRICĂ-GINECOLOGIE		MEDIC	OCUPAT	S	PRIMAR
347	SECȚIA OBSTETRICĂ-GINECOLOGIE	SEF SECȚIE	MEDIC	VACANT	S	SPECIALIST-PRIMAR
348	SECȚIA OBSTETRICĂ-GINECOLOGIE		MEDIC	SUSPENDAT	S	PRIMAR
349	SECȚIA OBSTETRICĂ-GINECOLOGIE		MEDIC	OCUPAT	S	PRIMAR
350	SECȚIA OBSTETRICĂ-GINECOLOGIE		MEDIC	OCUPAT	S	REZIDENT ANUL IV
351	SECȚIA OBSTETRICĂ-GINECOLOGIE		MEDIC	VACANT	S	SPECIALIST-PRIMAR
352	SECȚIA OBSTETRICĂ-GINECOLOGIE		MEDIC	VACANT	S	SPECIALIST-PRIMAR
353	SECȚIA OBSTETRICĂ-GINECOLOGIE		ASISTENT SOCIAL	VACANT	S	DEBUTANT-PRINCIPAL
354	SECȚIA OBSTETRICĂ-GINECOLOGIE		PSIHOLOG CLINIC	VACANT	S	SPECIALIST-PRIMAR
355	SECȚIA OBSTETRICĂ-GINECOLOGIE		ASISTENT MEDICAL	VACANT	PL	DEBUTANT-PRINCIPAL
356	SECȚIA OBSTETRICĂ-GINECOLOGIE	ASISTENTA SEFA	ASISTENT MEDICAL	VACANT	S,PL	DEBUTANT-PRINCIPAL
357	SECȚIA OBSTETRICĂ-GINECOLOGIE		ASISTENT MEDICAL	OCUPAT	PL	PRINCIPAL
358	SECȚIA OBSTETRICĂ-GINECOLOGIE		ASISTENT MEDICAL	VACANT	PL	DEBUTANT-PRINCIPAL
359	SECȚIA OBSTETRICĂ-GINECOLOGIE		ASISTENT MEDICAL	OCUPAT	PL	PRINCIPAL
360	SECȚIA OBSTETRICĂ-GINECOLOGIE		ASISTENT MEDICAL	VACANT	PL	DEBUTANT-PRINCIPAL
361	SECȚIA OBSTETRICĂ-GINECOLOGIE		ASISTENT MEDICAL	OCUPAT	PL	PRINCIPAL
362	SECȚIA OBSTETRICĂ-GINECOLOGIE		ASISTENT MEDICAL	OCUPAT	PL	PRINCIPAL
363	SECȚIA OBSTETRICĂ-GINECOLOGIE		ASISTENT MEDICAL	OCUPAT	PL	PRINCIPAL
364	SECȚIA OBSTETRICĂ-GINECOLOGIE		ASISTENT MEDICAL	OCUPAT	PL	PRINCIPAL
365	SECȚIA OBSTETRICĂ-GINECOLOGIE		ASISTENT MEDICAL	OCUPAT	PL	PRINCIPAL
366	SECȚIA OBSTETRICĂ-GINECOLOGIE		ASISTENT MEDICAL	OCUPAT	PL	PRINCIPAL
367	SECȚIA OBSTETRICĂ-GINECOLOGIE		ASISTENT MEDICAL	OCUPAT	PL	PRINCIPAL
368	SECȚIA OBSTETRICĂ-GINECOLOGIE		ASISTENT MEDICAL	OCUPAT	PL	PRINCIPAL
369	SECȚIA OBSTETRICĂ-GINECOLOGIE		ASISTENT MEDICAL	OCUPAT	PL	PRINCIPAL
370	SECȚIA OBSTETRICĂ-GINECOLOGIE		ASISTENT MEDICAL	OCUPAT	PL	PRINCIPAL
371	SECȚIA OBSTETRICĂ-GINECOLOGIE		ASISTENT MEDICAL	OCUPAT	PL	PRINCIPAL
372	SECȚIA OBSTETRICĂ-GINECOLOGIE		ASISTENT MEDICAL	OCUPAT	PL	PRINCIPAL
373	SECȚIA OBSTETRICĂ-GINECOLOGIE	ASISTENTA SEFA	ASISTENT MEDICAL	OCUPAT	PL	PRINCIPAL
374	SECȚIA OBSTETRICĂ-GINECOLOGIE		ASISTENT MEDICAL	OCUPAT	PL	
375	SECȚIA OBSTETRICĂ-GINECOLOGIE		ASISTENT MEDICAL	VACANT	PL	DEBUTANT-PRINCIPAL
376	SECȚIA OBSTETRICĂ-GINECOLOGIE		ASISTENT MEDICAL	VACANT	PL	DEBUTANT-PRINCIPAL
377	SECȚIA OBSTETRICĂ-GINECOLOGIE		ASISTENT MEDICAL	OCUPAT	PL	
378	SECȚIA OBSTETRICĂ-GINECOLOGIE		ASISTENT MEDICAL	OCUPAT	PL	DEBUTANT
379	SECȚIA OBSTETRICĂ-GINECOLOGIE		ASISTENT MEDICAL	OCUPAT	PL	PRINCIPAL
380	SECȚIA OBSTETRICĂ-GINECOLOGIE		ASISTENT MEDICAL	OCUPAT	PL	
381	SECȚIA OBSTETRICĂ-GINECOLOGIE		INFIRMIER	OCUPAT	G	
382	SECȚIA OBSTETRICĂ-GINECOLOGIE		INFIRMIER	OCUPAT	M	
383	SECȚIA OBSTETRICĂ-GINECOLOGIE		INFIRMIER	OCUPAT	G	DEBUTANT
384	SECȚIA OBSTETRICĂ-GINECOLOGIE		INFIRMIER	OCUPAT	G	
385	SECȚIA OBSTETRICĂ-GINECOLOGIE		INFIRMIER	OCUPAT	G	
386	SECȚIA OBSTETRICĂ-GINECOLOGIE		INFIRMIER	VACANT	G	DEBUTANT-INFIRMIER
387	SECȚIA OBSTETRICĂ-GINECOLOGIE		INFIRMIER	OCUPAT	G	
388	SECȚIA OBSTETRICĂ-GINECOLOGIE		INFIRMIER	OCUPAT	G	
389	SECȚIA OBSTETRICĂ-GINECOLOGIE		INFIRMIER	OCUPAT	G	
390	SECȚIA OBSTETRICĂ-GINECOLOGIE		INFIRMIER	OCUPAT	G	
391	SECȚIA OBSTETRICĂ-GINECOLOGIE		INFIRMIER	OCUPAT	G	
392	SECȚIA OBSTETRICĂ-GINECOLOGIE		INFIRMIER	OCUPAT	G	
393	SECȚIA OBSTETRICĂ-GINECOLOGIE		INFIRMIER	VACANT	G	DEBUTANT-INFIRMIER
394	SECȚIA OBSTETRICĂ-GINECOLOGIE		INFIRMIER	OCUPAT	M	
395	SECȚIA OBSTETRICĂ-GINECOLOGIE		INFIRMIER	OCUPAT	M	
396	SECȚIA OBSTETRICĂ-GINECOLOGIE		INGRIJITOR	VACANT	G	
397	SECȚIA OBSTETRICĂ-GINECOLOGIE		INGRIJITOR	VACANT	G	
398	SECȚIA OBSTETRICĂ-GINECOLOGIE		INGRIJITOR	OCUPAT	G	

Nr. crt.	STRUCTURA	Funcții contractuale		Observatii	Nivelul studiilor	Gradul și treapta profesională
		de conducere	Observatii			
399	SECTIA OBSTETRICA-GINECOLOGIE		INGRIJITOR	OCUPAT	G	
400	SECTIA OBSTETRICA-GINECOLOGIE		INGRIJITOR	OCUPAT	M	
401	SECTIA OBSTETRICA-GINECOLOGIE		INGRIJITOR	OCUPAT	M	
402	SECTIA OBSTETRICA-GINECOLOGIE		INGRIJITOR	VACANT	M,G	
403	SECTIA OBSTETRICA-GINECOLOGIE		INGRIJITOR	VACANT	M,G	
404	SECTIA OBSTETRICA-GINECOLOGIE		INGRIJITOR	VACANT	M,G	
405	SECTIA NEONATOLOGIE	SEF SECTIE	MEDIC	VACANT	S	SPECIALIST-PRIMAR
406	SECTIA NEONATOLOGIE		MEDIC	OCUPAT	S	SPECIALIST
407	SECTIA NEONATOLOGIE		MEDIC	SUSPENDAT	S	REZIDENT ANUL IV
408	SECTIA NEONATOLOGIE		MEDIC	VACANT	S	SPECIALIST-PRIMAR
409	SECTIA NEONATOLOGIE	SEF SECTIE (delegat)	MEDIC	OCUPAT	S	PRIMAR
410	SECTIA NEONATOLOGIE		ASISTENT SOCIAL	OCUPAT	S	
411	SECTIA NEONATOLOGIE		ASISTENT MEDICAL	OCUPAT	PL	
412	SECTIA NEONATOLOGIE		ASISTENT MEDICAL	OCUPAT	PL	PRINCIPAL
413	SECTIA NEONATOLOGIE		ASISTENT MEDICAL	OCUPAT	PL	PRINCIPAL
414	SECTIA NEONATOLOGIE		ASISTENT MEDICAL	VACANT	PL	DEBUTANT-PRINCIPAL
415	SECTIA NEONATOLOGIE		ASISTENT MEDICAL	OCUPAT	PL	PRINCIPAL
416	SECTIA NEONATOLOGIE		ASISTENT MEDICAL	OCUPAT	PL	PRINCIPAL
417	SECTIA NEONATOLOGIE	ASISTENTA SEFA	ASISTENT MEDICAL	VACANT	PL,S	DEBUTANT-PRINCIPAL
418	SECTIA NEONATOLOGIE		ASISTENT MEDICAL	OCUPAT	PL	
419	SECTIA NEONATOLOGIE		ASISTENT MEDICAL	OCUPAT	PL	
420	SECTIA NEONATOLOGIE		ASISTENT MEDICAL	OCUPAT	PL	
421	SECTIA NEONATOLOGIE		ASISTENT MEDICAL	OCUPAT	PL	
422	SECTIA NEONATOLOGIE		ASISTENT MEDICAL	VACANT	PL	DEBUTANT-PRINCIPAL
423	SECTIA NEONATOLOGIE		ASISTENT MEDICAL	VACANT	PL	DEBUTANT-PRINCIPAL
424	SECTIA NEONATOLOGIE		INFIRMIER	OCUPAT	M	
425	SECTIA NEONATOLOGIE		INFIRMIER	OCUPAT	G	
426	SECTIA NEONATOLOGIE		INFIRMIER	SUSPENDAT	M	
427	SECTIA NEONATOLOGIE		INFIRMIER	OCUPAT	M	
428	SECTIA NEONATOLOGIE		INFIRMIER	OCUPAT	M,G	
429	SECTIA NEONATOLOGIE		INGRIJITOR	VACANT	M,G	
430	SECTIA NEONATOLOGIE		INGRIJITOR	VACANT	M,G	
431	SECTIA NEONATOLOGIE		INGRIJITOR	VACANT	M,G	
432	SECTIA NEONATOLOGIE		INGRIJITOR	VACANT	M,G	
433	COMPARTIMENT PREMATURI		MEDIC	VACANT	S	SPECIALIST-PRIMAR
434	COMPARTIMENT PREMATURI		ASISTENT MEDICAL	SUSPENDAT	PL	
435	COMPARTIMENT PREMATURI		ASISTENT MEDICAL	OCUPAT	PL	
436	COMPARTIMENT PREMATURI		ASISTENT MEDICAL	SUSPENDAT	PL	
437	COMPARTIMENT PREMATURI		ASISTENT MEDICAL	OCUPAT	PL	
438	COMPARTIMENT PREMATURI		ASISTENT MEDICAL	OCUPAT	PL	
439	COMPARTIMENT PREMATURI		ASISTENT MEDICAL	OCUPAT	PL	
440	COMPARTIMENT PREMATURI		INFIRMIER	OCUPAT	M	
441	COMPARTIMENT TERAPIE INTENSIVA NEONATOLOGIE		MEDIC	VACANT	S	SPECIALIST-PRIMAR
442	COMPARTIMENT TERAPIE INTENSIVA NEONATOLOGIE	ASISTENTA SEFA (delegat)	ASISTENT MEDICAL	OCUPAT	PL	PRINCIPAL
443	COMPARTIMENT TERAPIE INTENSIVA NEONATOLOGIE		ASISTENT MEDICAL	OCUPAT	PL	
444	COMPARTIMENT TERAPIE INTENSIVA NEONATOLOGIE		ASISTENT MEDICAL	OCUPAT	PL	PRINCIPAL
445	COMPARTIMENT TERAPIE INTENSIVA NEONATOLOGIE		ASISTENT MEDICAL	OCUPAT	PL	PRINCIPAL
446	COMPARTIMENT TERAPIE INTENSIVA NEONATOLOGIE		ASISTENT MEDICAL	OCUPAT	PL	
447	COMPARTIMENT TERAPIE INTENSIVA NEONATOLOGIE		ASISTENT MEDICAL	OCUPAT	PL	PRINCIPAL
448	COMPARTIMENT TERAPIE INTENSIVA NEONATOLOGIE		INFIRMIER	OCUPAT	G	
449	COMPARTIMENT TERAPIE INTENSIVA NEONATOLOGIE		INFIRMIER	VACANT	M,G	DEBUTANT-INFIRMIER
450	COMPARTIMENT TERAPIE INTENSIVA NEONATOLOGIE		INFIRMIER	VACANT	M,G	DEBUTANT-INFIRMIER
451	SECTIA PEDIATRIE	SEF SECTIE	MEDIC	VACANT	S	SPECIALIST-PRIMAR
452	SECTIA PEDIATRIE		MEDIC	VACANT	S	SPECIALIST-PRIMAR
453	SECTIA PEDIATRIE		MEDIC	VACANT	S	SPECIALIST-PRIMAR
454	SECTIA PEDIATRIE		MEDIC	OCUPAT	S	SPECIALIST
455	SECTIA PEDIATRIE		MEDIC	OCUPAT	S	PRIMAR
456	SECTIA PEDIATRIE	SEF SECTIE (delegat)	MEDIC	OCUPAT	S	SPECIALIST

Nr. crt.	STRUCTURA	Funcții contractuali		Observatii	Nivelul studiilor	Gradul și treapta profesional
		de conducere	Observatii			
457	SECTIA PEDIATRIE		MEDIC	OCUPAT	S	REZIDENT ANUL V
458	SECTIA PEDIATRIE		MEDIC	OCUPAT	S	REZIDENT ANUL V
459	SECTIA PEDIATRIE		MEDIC	OCUPAT	S	SPECIALIST
460	SECTIA PEDIATRIE		MEDIC	SUSPENDAT	S	SPECIALIST
461	SECTIA PEDIATRIE		MEDIC	OCUPAT	S	REZIDENT ANUL V
462	SECTIA PEDIATRIE		MEDIC	VACANT	S	SPECIALIST-PRIMAR
463	SECTIA PEDIATRIE		ASISTENT SOCIAL	VACANT	S	DEBUTANT-PRINCIPAL
464	SECTIA PEDIATRIE	ASISTENTA SEFA	ASISTENT MEDICAL	OCUPAT	PL	PRINCIPAL
465	SECTIA PEDIATRIE	ASISTENTA SEFA	ASISTENT MEDICAL	VACANT	S,PL	DEBUTANT-PRINCIPAL
466	SECTIA PEDIATRIE		ASISTENT MEDICAL	OCUPAT	PL	PRINCIPAL
467	SECTIA PEDIATRIE		ASISTENT MEDICAL	VACANT	PL	DEBUTANT-PRINCIPAL
468	SECTIA PEDIATRIE		ASISTENT MEDICAL	OCUPAT	PL	PRINCIPAL
469	SECTIA PEDIATRIE		ASISTENT MEDICAL	OCUPAT	PL	PRINCIPAL
470	SECTIA PEDIATRIE		ASISTENT MEDICAL	OCUPAT	PL	PRINCIPAL
471	SECTIA PEDIATRIE		ASISTENT MEDICAL	OCUPAT	PL	PRINCIPAL
472	SECTIA PEDIATRIE		ASISTENT MEDICAL	OCUPAT	PL	PRINCIPAL
473	SECTIA PEDIATRIE		ASISTENT MEDICAL	OCUPAT	PL	
474	SECTIA PEDIATRIE		ASISTENT MEDICAL	OCUPAT	PL	
475	SECTIA PEDIATRIE		ASISTENT MEDICAL	OCUPAT	PL	
476	SECTIA PEDIATRIE		ASISTENT MEDICAL	OCUPAT	PL	PRINCIPAL
477	SECTIA PEDIATRIE		ASISTENT MEDICAL	OCUPAT	PL	PRINCIPAL
478	SECTIA PEDIATRIE		ASISTENT MEDICAL	OCUPAT	PL	DEBUTANT
479	SECTIA PEDIATRIE		ASISTENT MEDICAL	VACANT	PL	DEBUTANT-PRINCIPAL
480	SECTIA PEDIATRIE		ASISTENT MEDICAL	OCUPAT	PL	PRINCIPAL
481	SECTIA PEDIATRIE		ASISTENT MEDICAL	OCUPAT	PL	PRINCIPAL
482	SECTIA PEDIATRIE		ASISTENT MEDICAL	VACANT	PL	DEBUTANT-PRINCIPAL
483	SECTIA PEDIATRIE		ASISTENT MEDICAL	OCUPAT	PL	PRINCIPAL
484	SECTIA PEDIATRIE		ASISTENT MEDICAL	OCUPAT	PL	
485	SECTIA PEDIATRIE		ASISTENT MEDICAL	OCUPAT	PL	
486	SECTIA PEDIATRIE		ASISTENT MEDICAL	OCUPAT	PL	PRINCIPAL
487	SECTIA PEDIATRIE		ASISTENT MEDICAL	VACANT	PL	DEBUTANT-PRINCIPAL
488	SECTIA PEDIATRIE		INSTRUCTOR DE EDUCATIE	OCUPAT	M	
489	SECTIA PEDIATRIE		INFIRMIER	OCUPAT	M	
490	SECTIA PEDIATRIE		INFIRMIER	OCUPAT	M	
491	SECTIA PEDIATRIE		INFIRMIER	OCUPAT	M	
492	SECTIA PEDIATRIE		INFIRMIER	OCUPAT	M	
493	SECTIA PEDIATRIE		INFIRMIER	OCUPAT	G	
494	SECTIA PEDIATRIE		INFIRMIER	OCUPAT	G	
495	SECTIA PEDIATRIE		INFIRMIER	OCUPAT	G	DEBUTANT
496	SECTIA PEDIATRIE		INFIRMIER	OCUPAT	G	
497	SECTIA PEDIATRIE		INFIRMIER	OCUPAT	M	
498	SECTIA PEDIATRIE		INFIRMIER	SUSPENDAT	M	
499	SECTIA PEDIATRIE		INFIRMIER	VACANT	M	DEBUTANT-INFIRMIER
500	SECTIA PEDIATRIE		INFIRMIER	VACANT	M	DEBUTANT-INFIRMIER
501	SECTIA PEDIATRIE		INGRUITOR	OCUPAT	G	
502	SECTIA PEDIATRIE		INGRUITOR	OCUPAT	M	
503	SECTIA PEDIATRIE		INGRUITOR	VACANT	M	
504	SECTIA PEDIATRIE		INGRUITOR	OCUPAT	G	
505	SECTIA PEDIATRIE		INGRUITOR	OCUPAT	M,G	
506	SECTIA PEDIATRIE		INGRUITOR	VACANT	M,G	
507	SECTIA PEDIATRIE		INGRUITOR	VACANT	M,G	
508	SECTIA ATI		MEDIC	VACANT	S	SPECIALIST-PRIMAR
509	SECTIA ATI		MEDIC	OCUPAT	S	PRIMAR
510	SECTIA ATI		MEDIC	OCUPAT	S	PRIMAR
511	SECTIA ATI		MEDIC	OCUPAT	S	SPECIALIST
512	SECTIA ATI		MEDIC	OCUPAT	S	SPECIALIST
513	SECTIA ATI	SEF SECTIE	MEDIC	VACANT	S	SPECIALIST-PRIMAR
514	SECTIA ATI		MEDIC	VACANT	S	SPECIALIST-PRIMAR

Nr. crt.	STRUCTURA	Funcția contractuală		Observatii	Nivelul studiilor	Gradul și treapta profesional
		de conducere	Observatii			
515	SECTIA ATI		MEDIC	VACANT	S	SPECIALIST-PRIMAR
516	SECTIA ATI		MEDIC	OCUPAT	S	SPECIALIST
517	SECTIA ATI		MEDIC	OCUPAT	S	REZIDENT ANUL V
518	SECTIA ATI		MEDIC	VACANT	S	SPECIALIST-PRIMAR
519	SECTIA ATI		MEDIC	VACANT	S	SPECIALIST-PRIMAR
520	SECTIA ATI	SEF SECTIE (delegat)	MEDIC	OCUPAT	S	SPECIALIST
521	SECTIA ATI		MEDIC	OCUPAT	S	SPECIALIST
522	SECTIA ATI		MEDIC	SUSPENDAT	S	SPECIALIST
523	SECTIA ATI		PSIHOLOG CLINIC	OCUPAT	S	PRACTICANT
524	SECTIA ATI		KINETOTERAPEUT	VACANT	S	DEBUTANT-PRINCIPAL
525	SECTIA ATI	ASISTENTA SEFA	ASISTENT MEDICAL	VACANT	PL,S	DEBUTANT-PRINCIPAL
526	SECTIA ATI		ASISTENT MEDICAL	VACANT	PL	DEBUTANT-PRINCIPAL
527	SECTIA ATI		ASISTENT MEDICAL	SUSPENDAT	PL	PRINCIPAL
528	SECTIA ATI		ASISTENT MEDICAL	SUSPENDAT	PL	PRINCIPAL
529	SECTIA ATI		ASISTENT MEDICAL	OCUPAT	PL	PRINCIPAL
530	SECTIA ATI		ASISTENT MEDICAL	SUSPENDAT	S	
531	SECTIA ATI		ASISTENT MEDICAL	SUSPENDAT	PL	
532	SECTIA ATI		ASISTENT MEDICAL	OCUPAT	PL	PRINCIPAL
533	SECTIA ATI		ASISTENT MEDICAL	OCUPAT	PL	PRINCIPAL
534	SECTIA ATI		ASISTENT MEDICAL	OCUPAT	PL	
535	SECTIA ATI		ASISTENT MEDICAL	OCUPAT	PL	PRINCIPAL
536	SECTIA ATI		ASISTENT MEDICAL	OCUPAT	PL	PRINCIPAL
537	SECTIA ATI		ASISTENT MEDICAL	OCUPAT	PL	PRINCIPAL
538	SECTIA ATI		ASISTENT MEDICAL	OCUPAT	PL	
539	SECTIA ATI		ASISTENT MEDICAL	OCUPAT	PL	
540	SECTIA ATI		ASISTENT MEDICAL	OCUPAT	PL	PRINCIPAL
541	SECTIA ATI		ASISTENT MEDICAL	OCUPAT	PL	PRINCIPAL
542	SECTIA ATI		ASISTENT MEDICAL	OCUPAT	PL	PRINCIPAL
543	SECTIA ATI		ASISTENT MEDICAL	OCUPAT	PL	PRINCIPAL
544	SECTIA ATI		ASISTENT MEDICAL	OCUPAT	PL	PRINCIPAL
545	SECTIA ATI		ASISTENT MEDICAL	OCUPAT	PL	
546	SECTIA ATI		ASISTENT MEDICAL	OCUPAT	PL	
547	SECTIA ATI		ASISTENT MEDICAL	OCUPAT	PL	
548	SECTIA ATI		ASISTENT MEDICAL	OCUPAT	PL	PRINCIPAL
549	SECTIA ATI		ASISTENT MEDICAL	OCUPAT	PL	
550	SECTIA ATI		ASISTENT MEDICAL	OCUPAT	PL	PRINCIPAL
551	SECTIA ATI		ASISTENT MEDICAL	OCUPAT	PL	
552	SECTIA ATI		ASISTENT MEDICAL	OCUPAT	PL	
553	SECTIA ATI		ASISTENT MEDICAL	OCUPAT	S	PRINCIPAL
554	SECTIA ATI	ASISTENTA SEFA(delegat)	ASISTENT MEDICAL	OCUPAT	PL	PRINCIPAL
555	SECTIA ATI		ASISTENT MEDICAL	OCUPAT	PL	PRINCIPAL
556	SECTIA ATI		ASISTENT MEDICAL	OCUPAT	PL	PRINCIPAL
557	SECTIA ATI		ASISTENT MEDICAL	OCUPAT	PL	
558	SECTIA ATI		ASISTENT MEDICAL	OCUPAT	S	
559	SECTIA ATI		ASISTENT MEDICAL	OCUPAT	PL	PRINCIPAL
560	SECTIA ATI		ASISTENT MEDICAL	OCUPAT	PL	PRINCIPAL
561	SECTIA ATI		ASISTENT MEDICAL	OCUPAT	PL	
562	SECTIA ATI		ASISTENT MEDICAL	OCUPAT	PL	
563	SECTIA ATI		ASISTENT MEDICAL	OCUPAT	PL	PRINCIPAL
564	SECTIA ATI		ASISTENT MEDICAL	VACANT	PL	DEBUTANT-PRINCIPAL
565	SECTIA ATI		REGISTRATOR MEDICAL	OCUPAT	M	
566	SECTIA ATI		INFIRMIER	OCUPAT	M	
567	SECTIA ATI		INFIRMIER	OCUPAT	M	
568	SECTIA ATI		INFIRMIER	OCUPAT	M	
569	SECTIA ATI		INFIRMIER	OCUPAT	M	
570	SECTIA ATI		INFIRMIER	OCUPAT	M	
571	SECTIA ATI		INFIRMIER	SUSPENDAT	M	
572	SECTIA ATI		INFIRMIER	OCUPAT	M	

Nr. crt.	STRUCTURA	Funcția contractuală		Observatii	Nivelul studiilor	Gradul și treapta profesională
		de conducere	Observatii			
573	SECTIA ATI		INFIRMIER	OCUPAT	G	
574	SECTIA ATI		INFIRMIER	OCUPAT	M	
575	SECTIA ATI		INFIRMIER	OCUPAT	M	
576	SECTIA ATI		INFIRMIER	VACANT	M,G	DEBUTANT-INFIRMIER
577	SECTIA ATI		INFIRMIER	OCUPAT	M	
578	SECTIA ATI		INFIRMIER	OCUPAT	M	
579	SECTIA ATI		INFIRMIER	VACANT	M,G	DEBUTANT-INFIRMIER
580	SECTIA ATI		INFIRMIER	VACANT	M,G	DEBUTANT-INFIRMIER
581	SECTIA ATI		INFIRMIER	VACANT	M,G	DEBUTANT-INFIRMIER
582	SECTIA ATI		INFIRMIER	VACANT	M,G	DEBUTANT-INFIRMIER
583	SECTIA ATI		INGRIJITOR	OCUPAT	M	
584	SECTIA ATI		INGRIJITOR	VACANT	M,G	
585	SECTIA ATI		INGRIJITOR	VACANT	M,G	
586	SECTIA ATI		BRANCARDIER	OCUPAT	M	
587	SECTIA ATI		BRANCARDIER	OCUPAT	M	
588	SECTIA ATI		BRANCARDIER	VACANT	M,G	
589	COMPARTIMENT TOXICOLOGIE		MEDIC	VACANT	S	SPECIALIST-PRIMAR
590	COMPARTIMENT TOXICOLOGIE		ASISTENT MEDICAL	VACANT	PL	DEBUTANT-PRINCIPAL
591	COMPARTIMENT TOXICOLOGIE		INFIRMIER	VACANT	M,G	DEBUTANT-INFIRMIER
592	SECTIA CHIRURGIE GENERALA	SEF SECTIE	MEDIC	VACANT	S	SPECIALIST-PRIMAR
593	SECTIA CHIRURGIE GENERALA		MEDIC	OCUPAT	S	PRIMAR
594	SECTIA CHIRURGIE GENERALA		MEDIC	VACANT	S	SPECIALIST-PRIMAR
595	SECTIA CHIRURGIE GENERALA		MEDIC	SUSPENDAT	S	SPECIALIST
596	SECTIA CHIRURGIE GENERALA		MEDIC	OCUPAT	S	PRIMAR
597	SECTIA CHIRURGIE GENERALA	SEF SECTIE (delegat)	MEDIC	OCUPAT	S	PRIMAR
598	SECTIA CHIRURGIE GENERALA		MEDIC	VACANT	S	SPECIALIST-PRIMAR
599	SECTIA CHIRURGIE GENERALA		MEDIC	OCUPAT	S	SPECIALIST
600	SECTIA CHIRURGIE GENERALA		MEDIC	OCUPAT	S	SPECIALIST
601	SECTIA CHIRURGIE GENERALA		MEDIC	VACANT	S	SPECIALIST-PRIMAR
602	SECTIA CHIRURGIE GENERALA		MEDIC	OCUPAT	S	SPECIALIST
603	SECTIA CHIRURGIE GENERALA		MEDIC	OCUPAT	S	SPECIALIST
604	SECTIA CHIRURGIE GENERALA		MEDIC	SUSPENDAT	S	SPECIALIST
605	SECTIA CHIRURGIE GENERALA		MEDIC	OCUPAT	S	SPECIALIST
606	SECTIA CHIRURGIE GENERALA		ASISTENT MEDICAL	OCUPAT	PL	PRINCIPAL
607	SECTIA CHIRURGIE GENERALA		ASISTENT MEDICAL	OCUPAT	PL	PRINCIPAL
608	SECTIA CHIRURGIE GENERALA	ASISTENTA SEFA (delegat)	ASISTENT MEDICAL	OCUPAT	PL	PRINCIPAL
609	SECTIA CHIRURGIE GENERALA		ASISTENT MEDICAL	OCUPAT	PL	PRINCIPAL
610	SECTIA CHIRURGIE GENERALA		ASISTENT MEDICAL	OCUPAT	PL	PRINCIPAL
611	SECTIA CHIRURGIE GENERALA		ASISTENT MEDICAL	VACANT	PL	DEBUTANT-PRINCIPAL
612	SECTIA CHIRURGIE GENERALA		ASISTENT MEDICAL	OCUPAT	PL	PRINCIPAL
613	SECTIA CHIRURGIE GENERALA		ASISTENT MEDICAL	OCUPAT	PL	PRINCIPAL
614	SECTIA CHIRURGIE GENERALA		ASISTENT MEDICAL	OCUPAT	PL	PRINCIPAL
615	SECTIA CHIRURGIE GENERALA		ASISTENT MEDICAL	OCUPAT	PL	DEBUTANT
616	SECTIA CHIRURGIE GENERALA	ASISTENTA SEFA	ASISTENT MEDICAL	VACANT	PL,S	DEBUTANT-PRINCIPAL
617	SECTIA CHIRURGIE GENERALA		ASISTENT MEDICAL	VACANT	PL	DEBUTANT-PRINCIPAL
618	SECTIA CHIRURGIE GENERALA		ASISTENT MEDICAL	OCUPAT	PL	PRINCIPAL
619	SECTIA CHIRURGIE GENERALA		ASISTENT MEDICAL	OCUPAT	PL	PRINCIPAL
620	SECTIA CHIRURGIE GENERALA		ASISTENT MEDICAL	OCUPAT	PL	PRINCIPAL
621	SECTIA CHIRURGIE GENERALA		ASISTENT MEDICAL	OCUPAT	S	
622	SECTIA CHIRURGIE GENERALA		ASISTENT MEDICAL	OCUPAT	PL	PRINCIPAL
623	SECTIA CHIRURGIE GENERALA		ASISTENT MEDICAL	OCUPAT	PL	
624	SECTIA CHIRURGIE GENERALA		ASISTENT MEDICAL	OCUPAT	PL	PRINCIPAL
625	SECTIA CHIRURGIE GENERALA		ASISTENT MEDICAL	OCUPAT	PL	DEBUTANT
626	SECTIA CHIRURGIE GENERALA		ASISTENT MEDICAL	OCUPAT	PL	
627	SECTIA CHIRURGIE GENERALA		ASISTENT MEDICAL	SUSPENDAT	S	PRINCIPAL
628	SECTIA CHIRURGIE GENERALA		ASISTENT MEDICAL	OCUPAT	PL	
629	SECTIA CHIRURGIE GENERALA		ASISTENT MEDICAL	OCUPAT	PL	
630	SECTIA CHIRURGIE GENERALA		ASISTENT MEDICAL	OCUPAT	PL	

Nr. crt.	STRUCTURA	Funcția contractuală		Observatii	Nivelul studiilor	Gradul și treapta profesională
		de conducere	Observatii			
631	SECTIA CHIRURGIE GENERALA		ASISTENT MEDICAL	OCUPAT	PL	PRINCIPAL
632	SECTIA CHIRURGIE GENERALA		ASISTENT MEDICAL	SUSPENDAT	PL	
633	SECTIA CHIRURGIE GENERALA		ASISTENT MEDICAL	OCUPAT	PL	
634	SECTIA CHIRURGIE GENERALA		ASISTENT MEDICAL	OCUPAT	PL	
635	SECTIA CHIRURGIE GENERALA		ASISTENT MEDICAL	SUSPENDAT	PL	
636	SECTIA CHIRURGIE GENERALA		INFIRMIER	OCUPAT	G	
637	SECTIA CHIRURGIE GENERALA		INFIRMIER	OCUPAT	G	DEBUTANT
638	SECTIA CHIRURGIE GENERALA		INFIRMIER	OCUPAT	G	
639	SECTIA CHIRURGIE GENERALA		INFIRMIER	OCUPAT	G	
640	SECTIA CHIRURGIE GENERALA		INFIRMIER	OCUPAT	G	
641	SECTIA CHIRURGIE GENERALA		INFIRMIER	OCUPAT	G	
642	SECTIA CHIRURGIE GENERALA		INFIRMIER	OCUPAT	G	
643	SECTIA CHIRURGIE GENERALA		INFIRMIER	OCUPAT	G	
644	SECTIA CHIRURGIE GENERALA		INFIRMIER	OCUPAT	M	
645	SECTIA CHIRURGIE GENERALA		INFIRMIER	OCUPAT	G	
646	SECTIA CHIRURGIE GENERALA		INFIRMIER	OCUPAT	M	
647	SECTIA CHIRURGIE GENERALA		INFIRMIER	OCUPAT	M	
648	SECTIA CHIRURGIE GENERALA		INGRIJITOR	OCUPAT	M	
649	SECTIA CHIRURGIE GENERALA		INGRIJITOR	OCUPAT	M	
650	SECTIA CHIRURGIE GENERALA		INGRIJITOR	OCUPAT	G	
651	SECTIA CHIRURGIE GENERALA		INGRIJITOR	OCUPAT	M	
652	SECTIA CHIRURGIE GENERALA		INGRIJITOR	OCUPAT	M	
653	SECTIA CHIRURGIE GENERALA		INGRIJITOR	OCUPAT	M	
654	SECTIA CHIRURGIE GENERALA		INGRIJITOR	VACANT	M,G	
655	SECTIA CHIRURGIE GENERALA		IRANCARDIER	OCUPAT	M	
656	COMPARTIMENT CHIRURGIE TORACICA	COORDONATOR	MEDIC	OCUPAT	S	PRIMAR
657	COMPARTIMENT CHIRURGIE TORACICA		MEDIC	VACANT	S	SPECIALIST-PRIMAR
658	COMPARTIMENT CHIRURGIE TORACICA		ASISTENT MEDICAL	VACANT	PL	DEBUTANT-PRINCIPAL
659	COMPARTIMENT CHIRURGIE TORACICA		ASISTENT MEDICAL	VACANT	PL	DEBUTANT-PRINCIPAL
660	COMPARTIMENT CHIRURGIE TORACICA		ASISTENT MEDICAL	VACANT	PL	DEBUTANT-PRINCIPAL
661	COMPARTIMENT CHIRURGIE TORACICA		ASISTENT MEDICAL	VACANT	PL	DEBUTANT-PRINCIPAL
662	COMPARTIMENT CHIRURGIE TORACICA		ASISTENT MEDICAL	VACANT	PL	DEBUTANT-PRINCIPAL
663	COMPARTIMENT CHIRURGIE TORACICA		ASISTENT MEDICAL	VACANT	PL	DEBUTANT-PRINCIPAL
664	COMPARTIMENT CHIRURGIE TORACICA		INFIRMIER	VACANT	M	DEBUTANT-INFIRMIER
665	COMPARTIMENT CHIRURGIE TORACICA		INFIRMIER	VACANT	M	DEBUTANT-INFIRMIER
666	COMPARTIMENT NEUROCHIRURGIE		MEDIC	OCUPAT	S	PRIMAR
667	COMPARTIMENT NEUROCHIRURGIE		MEDIC	OCUPAT	S	PRIMAR
668	COMPARTIMENT NEUROCHIRURGIE		MEDIC	OCUPAT	S	SPECIALIST
669	COMPARTIMENT NEUROCHIRURGIE		MEDIC	VACANT	S	SPECIALIST-PRIMAR
670	COMPARTIMENT NEUROCHIRURGIE		ASISTENT MEDICAL	OCUPAT	PL	PRINCIPAL
671	COMPARTIMENT NEUROCHIRURGIE		ASISTENT MEDICAL	OCUPAT	PL	
672	COMPARTIMENT NEUROCHIRURGIE		ASISTENT MEDICAL	OCUPAT	PL	
673	COMPARTIMENT NEUROCHIRURGIE		ASISTENT MEDICAL	OCUPAT	PL	
674	COMPARTIMENT NEUROCHIRURGIE		ASISTENT MEDICAL	OCUPAT	PL	
675	COMPARTIMENT NEUROCHIRURGIE		ASISTENT MEDICAL	OCUPAT	PL	
676	COMPARTIMENT NEUROCHIRURGIE		ASISTENT MEDICAL	OCUPAT	PL	
677	COMPARTIMENT NEUROCHIRURGIE		ASISTENT MEDICAL	VACANT	PL	DEBUTANT-PRINCIPAL
678	COMPARTIMENT NEUROCHIRURGIE		ASISTENT MEDICAL	VACANT	PL	DEBUTANT-PRINCIPAL
679	COMPARTIMENT NEUROCHIRURGIE		ASISTENT MEDICAL	VACANT	PL	DEBUTANT-PRINCIPAL
680	COMPARTIMENT NEUROCHIRURGIE		ASISTENT MEDICAL	VACANT	PL	DEBUTANT-PRINCIPAL
681	COMPARTIMENT NEUROCHIRURGIE		ASISTENT MEDICAL	VACANT	PL	DEBUTANT-PRINCIPAL
682	COMPARTIMENT NEUROCHIRURGIE		ASISTENT MEDICAL	VACANT	PL	DEBUTANT-PRINCIPAL
683	COMPARTIMENT NEUROCHIRURGIE		INFIRMIER	OCUPAT	M	
684	COMPARTIMENT NEUROCHIRURGIE		INFIRMIER	OCUPAT	M	
685	COMPARTIMENT NEUROCHIRURGIE		INFIRMIER	OCUPAT	M	
686	COMPARTIMENT NEUROCHIRURGIE		INFIRMIER	OCUPAT	M	
687	COMPARTIMENT NEUROCHIRURGIE		INFIRMIER	OCUPAT	M	
688	COMPARTIMENT NEUROCHIRURGIE		INFIRMIER	OCUPAT	M	DEBUTANT

Nr. crt.	STRUCTURA	Funcția contractuală		Observatii	Nivelul studiilor	Gradul și treapta profesională
		de conducere	Observatii			
689	COMPARTIMENT NEUROCHIRURGIE		INFIRMIER	VACANT	M	DEBUTANT-INFIRMIER
690	SECTIA UROLOGIE		MEDIC	VACANT	S	SPECIALIST-PRIMAR
691	SECTIA UROLOGIE	SEF SECTIE (delegat)	MEDIC	OCUPAT	S	PRIMAR
692	SECTIA UROLOGIE	SEF SECTIE	MEDIC	VACANT	S	SPECIALIST-PRIMAR
693	SECTIA UROLOGIE		MEDIC	VACANT	S	SPECIALIST-PRIMAR
694	SECTIA UROLOGIE		MEDIC	OCUPAT	S	SPECIALIST
695	SECTIA UROLOGIE		MEDIC	OCUPAT	S	SPECIALIST
696	SECTIA UROLOGIE	ASISTENTA SEFA	ASISTENT MEDICAL	OCUPAT	PL	PRINCIPAL
697	SECTIA UROLOGIE		ASISTENT MEDICAL	OCUPAT	PL	PRINCIPAL
698	SECTIA UROLOGIE		ASISTENT MEDICAL	VACANT	PL	DEBUTANT-PRINCIPAL
699	SECTIA UROLOGIE		ASISTENT MEDICAL	OCUPAT	PL	PRINCIPAL
700	SECTIA UROLOGIE		ASISTENT MEDICAL	OCUPAT	PL	
701	SECTIA UROLOGIE		ASISTENT MEDICAL	OCUPAT	PL	
702	SECTIA UROLOGIE		ASISTENT MEDICAL	OCUPAT	PL	PRINCIPAL
703	SECTIA UROLOGIE		ASISTENT MEDICAL	OCUPAT	PL	PRINCIPAL
704	SECTIA UROLOGIE		ASISTENT MEDICAL	OCUPAT	PL	
705	SECTIA UROLOGIE		ASISTENT MEDICAL	SUSPENDAT	PL	
706	SECTIA UROLOGIE		ASISTENT MEDICAL	OCUPAT	PL	
707	SECTIA UROLOGIE		ASISTENT MEDICAL	OCUPAT	PL	
708	SECTIA UROLOGIE		ASISTENT MEDICAL	SUSPENDAT	PL	PRINCIPAL
709	SECTIA UROLOGIE		ASISTENT MEDICAL	OCUPAT	PL	
710	SECTIA UROLOGIE		ASISTENT MEDICAL	SUSPENDAT	PL	
711	SECTIA UROLOGIE		INFIRMIER	OCUPAT	G	
712	SECTIA UROLOGIE		INFIRMIER	OCUPAT	G	
713	SECTIA UROLOGIE		INFIRMIER	OCUPAT	G	
714	SECTIA UROLOGIE		INFIRMIER	VACANT	G	DEBUTANT-INFIRMIER
715	SECTIA UROLOGIE		INFIRMIER	OCUPAT	M	
716	SECTIA UROLOGIE		INFIRMIER	OCUPAT	M	
717	SECTIA UROLOGIE		INGRIJITOR	OCUPAT	IG	
718	SECTIA UROLOGIE		INGRIJITOR	VACANT	M	
719	SECTIA UROLOGIE		INGRIJITOR	VACANT	M	
720	SECTIA UROLOGIE		INGRIJITOR	OCUPAT	M	
721	SECTIA ORTOPEDIE SI TRAUMATOLOGIE		MEDIC	VACANT	S	SPECIALIST-PRIMAR
722	SECTIA ORTOPEDIE SI TRAUMATOLOGIE		MEDIC	VACANT	S	SPECIALIST-PRIMAR
723	SECTIA ORTOPEDIE SI TRAUMATOLOGIE		MEDIC	OCUPAT	S	SPECIALIST
724	SECTIA ORTOPEDIE SI TRAUMATOLOGIE	SEF SECTIE (delegat)	MEDIC	OCUPAT	S	PRIMAR
725	SECTIA ORTOPEDIE SI TRAUMATOLOGIE		MEDIC	OCUPAT	S	PRIMAR
726	SECTIA ORTOPEDIE SI TRAUMATOLOGIE	SEF SECTIE	MEDIC	VACANT	S	SPECIALIST-PRIMAR
727	SECTIA ORTOPEDIE SI TRAUMATOLOGIE		MEDIC	OCUPAT	S	PRIMAR
728	SECTIA ORTOPEDIE SI TRAUMATOLOGIE		MEDIC	OCUPAT	S	SPECIALIST
729	SECTIA ORTOPEDIE SI TRAUMATOLOGIE		KINETOTERAPEUT	OCUPAT	S	
730	SECTIA ORTOPEDIE SI TRAUMATOLOGIE	ASISTENTA SEFA	ASISTENT MEDICAL	OCUPAT	PL	PRINCIPAL
731	SECTIA ORTOPEDIE SI TRAUMATOLOGIE	ASISTENTA SEFA	ASISTENT MEDICAL	VACANT	S,PL	DEBUTANT-PRINCIPAL
732	SECTIA ORTOPEDIE SI TRAUMATOLOGIE		ASISTENT MEDICAL	OCUPAT	PL	PRINCIPAL
733	SECTIA ORTOPEDIE SI TRAUMATOLOGIE		ASISTENT MEDICAL	OCUPAT	PL	PRINCIPAL
734	SECTIA ORTOPEDIE SI TRAUMATOLOGIE		ASISTENT MEDICAL	OCUPAT	PL	PRINCIPAL
735	SECTIA ORTOPEDIE SI TRAUMATOLOGIE		ASISTENT MEDICAL	OCUPAT	PL	PRINCIPAL
736	SECTIA ORTOPEDIE SI TRAUMATOLOGIE		ASISTENT MEDICAL	VACANT	PL	DEBUTANT-PRINCIPAL
737	SECTIA ORTOPEDIE SI TRAUMATOLOGIE		ASISTENT MEDICAL	OCUPAT	PL	PRINCIPAL
738	SECTIA ORTOPEDIE SI TRAUMATOLOGIE		ASISTENT MEDICAL	OCUPAT	PL	PRINCIPAL
739	SECTIA ORTOPEDIE SI TRAUMATOLOGIE		ASISTENT MEDICAL	VACANT	PL	DEBUTANT-PRINCIPAL
740	SECTIA ORTOPEDIE SI TRAUMATOLOGIE		ASISTENT MEDICAL	OCUPAT	PL	PRINCIPAL
741	SECTIA ORTOPEDIE SI TRAUMATOLOGIE		ASISTENT MEDICAL	OCUPAT	PL	
742	SECTIA ORTOPEDIE SI TRAUMATOLOGIE		ASISTENT MEDICAL	OCUPAT	PL	PRINCIPAL
743	SECTIA ORTOPEDIE SI TRAUMATOLOGIE		ASISTENT MEDICAL	OCUPAT	PL	PRINCIPAL
744	SECTIA ORTOPEDIE SI TRAUMATOLOGIE		ASISTENT MEDICAL	OCUPAT	PL	PRINCIPAL
745	SECTIA ORTOPEDIE SI TRAUMATOLOGIE		ASISTENT MEDICAL	OCUPAT	PL	PRINCIPAL
746	SECTIA ORTOPEDIE SI TRAUMATOLOGIE		ASISTENT MEDICAL	VACANT	PL	DEBUTANT-PRINCIPAL

Nr. crt.	STRUCTURA	Funcții contractuale		Observatii	Nivelul studiilor	Gradul și treapta profesională
		de conducere	Observatii			
747	SECTIA ORTOPEDIE SI TRAUMATOLOGIE		INFIRMIER	OCUPAT	G	
748	SECTIA ORTOPEDIE SI TRAUMATOLOGIE		INFIRMIER	OCUPAT	G	
749	SECTIA ORTOPEDIE SI TRAUMATOLOGIE		INFIRMIER	OCUPAT	G	
750	SECTIA ORTOPEDIE SI TRAUMATOLOGIE		INFIRMIER	OCUPAT	G	
751	SECTIA ORTOPEDIE SI TRAUMATOLOGIE		INFIRMIER	OCUPAT	G	
752	SECTIA ORTOPEDIE SI TRAUMATOLOGIE		INFIRMIER	OCUPAT	M	
753	SECTIA ORTOPEDIE SI TRAUMATOLOGIE		INFIRMIER	OCUPAT	M	
754	SECTIA ORTOPEDIE SI TRAUMATOLOGIE		INFIRMIER	OCUPAT	G	
755	SECTIA ORTOPEDIE SI TRAUMATOLOGIE		INGRIITOR	OCUPAT	M	
756	SECTIA ORTOPEDIE SI TRAUMATOLOGIE		INGRIITOR	OCUPAT	M	
757	SECTIA ORTOPEDIE SI TRAUMATOLOGIE		INGRIITOR	OCUPAT	G	
758	SECTIA ORTOPEDIE SI TRAUMATOLOGIE		INGRIITOR	OCUPAT	G	
759	SECTIA ORTOPEDIE SI TRAUMATOLOGIE		INGRIITOR	OCUPAT	G	
760	SECTIA ORTOPEDIE SI TRAUMATOLOGIE		INGRIITOR	OCUPAT	M	
761	SECTIA ORTOPEDIE SI TRAUMATOLOGIE		INGRIITOR	VACANT	M	
762	SECTIA ORTOPEDIE SI TRAUMATOLOGIE		BRANCARDIER	VACANT	M	
763	SECTIA ORTOPEDIE SI TRAUMATOLOGIE		INGRIITOR	OCUPAT	M	
764	COMPARTIMENT CHIRURGIE ATROSCOPICA		MEDIC	OCUPAT	S	PRIMAR
765	COMPARTIMENT CHIRURGIE ATROSCOPICA		KINETOTERAPEUT	OCUPAT	S	
766	COMPARTIMENT CHIRURGIE ATROSCOPICA		ASISTENT MEDICAL	VACANT	PL	DEBUTANT-PRINCIPAL
767	COMPARTIMENT CHIRURGIE ATROSCOPICA		ASISTENT MEDICAL	VACANT	PL	DEBUTANT-PRINCIPAL
768	COMPARTIMENT CHIRURGIE ATROSCOPICA		ASISTENT MEDICAL	VACANT	PL	DEBUTANT-PRINCIPAL
769	COMPARTIMENT CHIRURGIE ATROSCOPICA		INFIRMIER	VACANT	M	DEBUTANT-INFIRMIER
770	SECTIA ORL	SEF SECTIE (delegat)	MEDIC	OCUPAT	S	PRIMAR
771	SECTIA ORL		MEDIC	OCUPAT	S	PRIMAR
772	SECTIA ORL		MEDIC	OCUPAT	S	SPECIALIST
773	SECTIA ORL	SEF SECTIE	MEDIC	VACANT	S	SPECIALIST-PRIMAR
774	SECTIA ORL		MEDIC	VACANT	S	SPECIALIST-PRIMAR
775	SECTIA ORL		MEDIC	OCUPAT	S	SPECIALIST
776	SECTIA ORL		ASISTENT MEDICAL	OCUPAT	PL	PRINCIPAL
777	SECTIA ORL		ASISTENT MEDICAL	OCUPAT	PL	PRINCIPAL
778	SECTIA ORL		ASISTENT MEDICAL	OCUPAT	PL	PRINCIPAL
779	SECTIA ORL		ASISTENT MEDICAL	OCUPAT	PL	
780	SECTIA ORL		ASISTENT MEDICAL	OCUPAT	PL	PRINCIPAL
781	SECTIA ORL		ASISTENT MEDICAL	OCUPAT	PL	PRINCIPAL
782	SECTIA ORL		ASISTENT MEDICAL	VACANT	PL	DEBUTANT-PRINCIPAL
783	SECTIA ORL		ASISTENT MEDICAL	OCUPAT	S	
784	SECTIA ORL	ASISTENTA SEFA (delegat)	ASISTENT MEDICAL	OCUPAT	PL	PRINCIPAL
785	SECTIA ORL	ASISTENTA SEFA	ASISTENT MEDICAL	VACANT	PL,S	DEBUTANT-PRINCIPAL
786	SECTIA ORL		ASISTENT MEDICAL	OCUPAT	PL	
787	SECTIA ORL		ASISTENT MEDICAL	VACANT	PL	DEBUTANT-PRINCIPAL
788	SECTIA ORL		ASISTENT MEDICAL	OCUPAT	PL	
789	SECTIA ORL		INFIRMIER	OCUPAT	G	
790	SECTIA ORL		INFIRMIER	OCUPAT	M	
791	SECTIA ORL		INFIRMIER	VACANT	M	DEBUTANT-INFIRMIER
792	SECTIA ORL		INFIRMIER	OCUPAT	G	
793	SECTIA ORL		INFIRMIER	OCUPAT	M	
794	SECTIA ORL		INFIRMIER	OCUPAT	M	
795	SECTIA ORL		INGRIITOR	VACANT	M,G	
796	SECTIA ORL		INGRIITOR	VACANT	G	
797	SECTIA ORL		INGRIITOR	OCUPAT	G	
798	SECTIA ORL		INGRIITOR	OCUPAT	M	
799	SECTIA ORL		INGRIITOR	OCUPAT	M	
800	SECTIA OFTALMOLOGIE		MEDIC	OCUPAT	S	PRIMAR
801	SECTIA OFTALMOLOGIE	SEF SECTIE	MEDIC	OCUPAT	S	PRIMAR
802	SECTIA OFTALMOLOGIE		MEDIC	VACANT	S	SPECIALIST-PRIMAR
803	SECTIA OFTALMOLOGIE		MEDIC	OCUPAT	S	SPECIALIST
804	SECTIA OFTALMOLOGIE		MEDIC	OCUPAT	S	PRIMAR

Nr. crt.	STRUCTURA	Funcția contractuală		Observatii	Nivelul studiilor	Gratul și treapta profesional
		de conducere	Observatii			
805	SECTIA OFTALMOLOGIE	SEF SECTIE	MEDIC	VACANT	S	SPECIALIST-PRIMAR
806	SECTIA OFTALMOLOGIE		ASISTENT MEDICAL	VACANT	PL	DEBUTANT-PRINCIPAL
807	SECTIA OFTALMOLOGIE		ASISTENT MEDICAL	VACANT	PL	DEBUTANT-PRINCIPAL
808	SECTIA OFTALMOLOGIE		ASISTENT MEDICAL	OCUPAT	PL	PRINCIPAL
809	SECTIA OFTALMOLOGIE		ASISTENT MEDICAL	OCUPAT	PL	PRINCIPAL
810	SECTIA OFTALMOLOGIE		ASISTENT MEDICAL	OCUPAT	S	
811	SECTIA OFTALMOLOGIE	ASISTENTA SEFA	ASISTENT MEDICAL	VACANT	S,PL	DEBUTANT-PRINCIPAL
812	SECTIA OFTALMOLOGIE		ASISTENT MEDICAL	VACANT	PL	DEBUTANT-PRINCIPAL
813	SECTIA OFTALMOLOGIE		ASISTENT MEDICAL	OCUPAT	PL	
814	SECTIA OFTALMOLOGIE		ASISTENT MEDICAL	OCUPAT	PL	PRINCIPAL
815	SECTIA OFTALMOLOGIE		ASISTENT MEDICAL	OCUPAT	PL	PRINCIPAL
816	SECTIA OFTALMOLOGIE		SORA MEDICALA	OCUPAT	M	PRINCIPAL
817	SECTIA OFTALMOLOGIE		INFIRMIER	OCUPAT	G	
818	SECTIA OFTALMOLOGIE		INFIRMIER	VACANT	G	DEBUTANT-INFIRMIER
819	SECTIA OFTALMOLOGIE		INFIRMIER	OCUPAT	M	
820	SECTIA OFTALMOLOGIE		INFIRMIER	VACANT	M,G	DEBUTANT-INFIRMIER
821	SECTIA OFTALMOLOGIE		INFIRMIER	VACANT	M,G	DEBUTANT-INFIRMIER
822	SECTIA OFTALMOLOGIE		INFIRMIER	VACANT	M,G	DEBUTANT-INFIRMIER
823	SECTIA OFTALMOLOGIE		INGRIJITOR	OCUPAT	M	
824	SECTIA OFTALMOLOGIE		INGRIJITOR	OCUPAT	M	
825	SECTIA OFTALMOLOGIE		INGRIJITOR	VACANT	M,G	
826	SECTIA OFTALMOLOGIE		INGRIJITOR	VACANT	M,G	
827	SECTIA RECUPERARE,MED.FIZ.SI BALNEOLOGIE		MEDIC	OCUPAT	S	SPECIALIST
828	SECTIA RECUPERARE,MED.FIZ.SI BALNEOLOGIE		MEDIC	OCUPAT	S	REZIDENT ANUL III
829	SECTIA RECUPERARE,MED.FIZ.SI BALNEOLOGIE		MEDIC	OCUPAT	S	SPECIALIST
830	SECTIA RECUPERARE,MED.FIZ.SI BALNEOLOGIE	SEF SECTIE (delegat)	MEDIC	OCUPAT	S	PRIMAR
831	SECTIA RECUPERARE,MED.FIZ.SI BALNEOLOGIE		PROFESOR CFM	VACANT	S	DEBUTANT-PRINCIPAL
832	SECTIA RECUPERARE,MED.FIZ.SI BALNEOLOGIE		PSIHLOG CLINIC	VACANT	S	DEBUTANT-PRINCIPAL
833	SECTIA RECUPERARE,MED.FIZ.SI BALNEOLOGIE		KINETOTERAPEUT	OCUPAT	S	
834	SECTIA RECUPERARE,MED.FIZ.SI BALNEOLOGIE		KINETOTERAPEUT	OCUPAT	S	
835	SECTIA RECUPERARE,MED.FIZ.SI BALNEOLOGIE		ASISTENT MEDICAL	OCUPAT	PL	PRINCIPAL
836	SECTIA RECUPERARE,MED.FIZ.SI BALNEOLOGIE		ASISTENT MEDICAL	OCUPAT	PL	PRINCIPAL
837	SECTIA RECUPERARE,MED.FIZ.SI BALNEOLOGIE		ASISTENT MEDICAL	OCUPAT	PL	PRINCIPAL
838	SECTIA RECUPERARE,MED.FIZ.SI BALNEOLOGIE		ASISTENT MEDICAL	OCUPAT	PL	
839	SECTIA RECUPERARE,MED.FIZ.SI BALNEOLOGIE		ASISTENT MEDICAL	OCUPAT	PL	PRINCIPAL
840	SECTIA RECUPERARE,MED.FIZ.SI BALNEOLOGIE		ASISTENT MEDICAL	OCUPAT	PL	
841	SECTIA RECUPERARE,MED.FIZ.SI BALNEOLOGIE		ASISTENT MEDICAL	OCUPAT	PL	
842	SECTIA RECUPERARE,MED.FIZ.SI BALNEOLOGIE		ASISTENT MEDICAL	OCUPAT	PL	PRINCIPAL
843	SECTIA RECUPERARE,MED.FIZ.SI BALNEOLOGIE		ASISTENT MEDICAL	OCUPAT	PL	PRINCIPAL
844	SECTIA RECUPERARE,MED.FIZ.SI BALNEOLOGIE		ASISTENT MEDICAL	OCUPAT	PL	PRINCIPAL
845	SECTIA RECUPERARE,MED.FIZ.SI BALNEOLOGIE		ASISTENT MEDICAL	OCUPAT	PL	PRINCIPAL
846	SECTIA RECUPERARE,MED.FIZ.SI BALNEOLOGIE		ASISTENT MEDICAL	OCUPAT	PL	PRINCIPAL
847	SECTIA RECUPERARE,MED.FIZ.SI BALNEOLOGIE		ASISTENT MEDICAL	SUSPENDAT	PL	
848	SECTIA RECUPERARE,MED.FIZ.SI BALNEOLOGIE		ASISTENT MEDICAL	OCUPAT	PL	
849	SECTIA RECUPERARE,MED.FIZ.SI BALNEOLOGIE		ASISTENT MEDICAL	OCUPAT	PL	PRINCIPAL
850	SECTIA RECUPERARE,MED.FIZ.SI BALNEOLOGIE		INFIRMIER	OCUPAT	G	
851	SECTIA RECUPERARE,MED.FIZ.SI BALNEOLOGIE		INFIRMIER	OCUPAT	G	
852	SECTIA RECUPERARE,MED.FIZ.SI BALNEOLOGIE		INFIRMIER	OCUPAT	G	
853	SECTIA RECUPERARE,MED.FIZ.SI BALNEOLOGIE		INFIRMIER	OCUPAT	G	
854	SECTIA RECUPERARE,MED.FIZ.SI BALNEOLOGIE		INFIRMIER	OCUPAT	M	
855	SECTIA RECUPERARE,MED.FIZ.SI BALNEOLOGIE		INFIRMIER	OCUPAT	M	
856	SECTIA RECUPERARE,MED.FIZ.SI BALNEOLOGIE		INGRIJITOR	OCUPAT	M	
857	SECTIA RECUPERARE,MED.FIZ.SI BALNEOLOGIE		INGRIJITOR	VACANT	M,G	
858	SECTIA RECUPERARE,MED.FIZ.SI BALNEOLOGIE		INGRIJITOR	VACANT	M,G	
859	SECTIA RECUPERARE,MED.FIZ.SI BALNEOLOGIE		INGRIJITOR	VACANT	M,G	
860	COMPARTIMENT REUMATOLOGIE		MEDIC	OCUPAT	S	PRIMAR
861	COMPARTIMENT REUMATOLOGIE		MEDIC	OCUPAT	S	SPECIALIST
862	COMPARTIMENT REUMATOLOGIE		MEDIC	VACANT	S	SPECIALIST-PRIMAR

Nr. crt.	STRUCTURA	Funcția contractuală		Observatii	Nivelul studiilor	Grădul și treapta profesională
		de conducere	Observatii			
863	COMPARTIMENT REUMATOLOGIE	SEF SECTIE	MEDIC	VACANT	S	SPECIALIST-PRIMAR
864	COMPARTIMENT REUMATOLOGIE		ASISTENT MEDICAL	OCUPAT	PL	PRINCIPAL
865	COMPARTIMENT REUMATOLOGIE		ASISTENT MEDICAL	OCUPAT	PL	
866	COMPARTIMENT REUMATOLOGIE	ASISTENTA SEFA	ASISTENT MEDICAL	OCUPAT	PL	PRINCIPAL
867	COMPARTIMENT REUMATOLOGIE	ASISTENTA SEFA	ASISTENT MEDICAL	VACANT	S,PL	DEBUTANT-PRINCIPAL
868	COMPARTIMENT REUMATOLOGIE		ASISTENT MEDICAL	OCUPAT	PL	DEBUTANT
869	COMPARTIMENT REUMATOLOGIE		ASISTENT MEDICAL	OCUPAT	PL	
870	COMPARTIMENT REUMATOLOGIE		INFIRMIER	OCUPAT	M	
871	COMPARTIMENT REUMATOLOGIE		INFIRMIER	SUSPENDAT	M	
872	COMPARTIMENT REUMATOLOGIE		INGRIJITOR	OCUPAT	M,G	
873	COMPARTIMENT REUMATOLOGIE		INGRIJITOR	VACANT	M,G	
874	SECTIA PSIHIATRIE		MEDIC	OCUPAT	S	PRIMAR
875	SECTIA PSIHIATRIE		MEDIC	OCUPAT	S	PRIMAR
876	SECTIA PSIHIATRIE		MEDIC	OCUPAT	S	SPECIALIST
877	SECTIA PSIHIATRIE		MEDIC	VACANT	S	SPECIALIST-PRIMAR
878	SECTIA PSIHIATRIE	SEF SECTIE	MEDIC	VACANT	S	SPECIALIST-PRIMAR
879	SECTIA PSIHIATRIE	SEF SECTIE (delegat)	MEDIC	OCUPAT	S	PRIMAR
880	SECTIA PSIHIATRIE		MEDIC	VACANT	S	SPECIALIST-PRIMAR
881	SECTIA PSIHIATRIE		PSIHOLOG CLINIC	OCUPAT	S	PRINCIPAL
882	SECTIA PSIHIATRIE		ASISTENT SOCIAL	OCUPAT	S	PRINCIPAL
883	SECTIA PSIHIATRIE		KINETOTERAPEUT	OCUPAT	S	DEBUTANT
884	SECTIA PSIHIATRIE		ASISTENT MEDICAL	OCUPAT	PL	PRINCIPAL
885	SECTIA PSIHIATRIE		ASISTENT MEDICAL	OCUPAT	PL	PRINCIPAL
886	SECTIA PSIHIATRIE		ASISTENT MEDICAL	OCUPAT	PL	PRINCIPAL
887	SECTIA PSIHIATRIE	ASISTENT SEF (delegat)	ASISTENT MEDICAL	OCUPAT	PL	PRINCIPAL
888	SECTIA PSIHIATRIE		ASISTENT MEDICAL	OCUPAT	PL	PRINCIPAL
889	SECTIA PSIHIATRIE		ASISTENT MEDICAL	OCUPAT	PL	PRINCIPAL
890	SECTIA PSIHIATRIE		ASISTENT MEDICAL	OCUPAT	PL	PRINCIPAL
891	SECTIA PSIHIATRIE		ASISTENT MEDICAL	OCUPAT	PL	PRINCIPAL
892	SECTIA PSIHIATRIE		ASISTENT MEDICAL	OCUPAT	PL	PRINCIPAL
893	SECTIA PSIHIATRIE		ASISTENT MEDICAL	OCUPAT	PL	
894	SECTIA PSIHIATRIE		ASISTENT MEDICAL	OCUPAT	PL	PRINCIPAL
895	SECTIA PSIHIATRIE		ASISTENT MEDICAL	OCUPAT	PL	
896	SECTIA PSIHIATRIE	ASISTENTA SEFA	ASISTENT MEDICAL	VACANT	S,PL	DEBUTANT-PRINCIPAL
897	SECTIA PSIHIATRIE		ASISTENT MEDICAL	OCUPAT	PL	
898	SECTIA PSIHIATRIE		ASISTENT MEDICAL	OCUPAT	PL	DEBUTANT
899	SECTIA PSIHIATRIE		INFIRMIER	OCUPAT	G	
900	SECTIA PSIHIATRIE		INFIRMIER	OCUPAT	G	
901	SECTIA PSIHIATRIE		INFIRMIER	OCUPAT	G	
902	SECTIA PSIHIATRIE		INFIRMIER	OCUPAT	G	
903	SECTIA PSIHIATRIE		INFIRMIER	OCUPAT	G	
904	SECTIA PSIHIATRIE		INFIRMIER	VACANT	M	DEBUTANT-INFIRMIER
905	SECTIA PSIHIATRIE		INGRIJITOR	OCUPAT	G	
906	SECTIA PSIHIATRIE		INGRIJITOR	OCUPAT	M	
907	SECTIA PSIHIATRIE		INGRIJITOR	OCUPAT	M	
908	SECTIA PSIHIATRIE		BRANCARDIER	OCUPAT	G	
909	SECTIA PSIHIATRIE		BRANCARDIER	OCUPAT	M	
910	SECTIA PNEUMOLOGIE		MEDIC	OCUPAT	S	SPECIALIST
911	SECTIA PNEUMOLOGIE		MEDIC	OCUPAT	S	SPECIALIST
912	SECTIA PNEUMOLOGIE		MEDIC	OCUPAT	S	SPECIALIST
913	SECTIA PNEUMOLOGIE		ASISTENT SOCIAL	VACANT	S	SPECIALIST-PRIMAR
914	SECTIA PNEUMOLOGIE		KINETOTERAPEUT	VACANT	S	DEBUTANT-PRINCIPAL
915	SECTIA PNEUMOLOGIE		ASISTENT MEDICAL	OCUPAT	PL	PRINCIPAL
916	SECTIA PNEUMOLOGIE		ASISTENT MEDICAL	OCUPAT	PL	PRINCIPAL
917	SECTIA PNEUMOLOGIE		ASISTENT MEDICAL	OCUPAT	PL	
918	SECTIA PNEUMOLOGIE		ASISTENT MEDICAL	OCUPAT	S	
919	SECTIA PNEUMOLOGIE		ASISTENT MEDICAL	SUSPENDAT	PL	
920	SECTIA PNEUMOLOGIE		ASISTENT MEDICAL	OCUPAT	PL	PRINCIPAL

Nr. crt.	STRUCTURA	Funcția contractuală		Observatii	Nivelul studiilor	Gradul și treapta profesională
		de conducere	Observatii			
921	SECTIA PNEUMOLOGIE		ASISTENT MEDICAL	OCUPAT	PL	
922	SECTIA PNEUMOLOGIE		ASISTENT MEDICAL	OCUPAT	PL	
923	SECTIA PNEUMOLOGIE		ASISTENT MEDICAL	OCUPAT	PL	
924	SECTIA PNEUMOLOGIE		INFIRMIER	OCUPAT	G	
925	SECTIA PNEUMOLOGIE		INFIRMIER	OCUPAT	M	
926	SECTIA PNEUMOLOGIE		INFIRMIER	OCUPAT	M	
927	SECTIA PNEUMOLOGIE		INFIRMIER	SUSPENDAT	M	
928	SECTIA PNEUMOLOGIE		INGRUIITOR	OCUPAT	M	
929	SECTIA PNEUMOLOGIE		INGRUIITOR	VACANT	M	
930	SECTIA PNEUMOLOGIE		INGRUIITOR	OCUPAT	M	
931	SECTIA PNEUMOLOGIE		INGRUIITOR	OCUPAT	M	
932	COMPARTIMENT TBC		MEDIC	VACANT	S	SPECIALIST-PRIMAR
933	COMPARTIMENT TBC		MEDIC	OCUPAT	S	PRIMAR
934	COMPARTIMENT TBC	SEF SECTIE (delegat)	MEDIC	OCUPAT	S	PRIMAR
935	COMPARTIMENT TBC	SEF SECTIE	MEDIC	VACANT	S	SPECIALIST-PRIMAR
936	COMPARTIMENT TBC	ASISTENT SEF (delegat)	ASISTENT MEDICAL	OCUPAT	PL	PRINCIPAL
937	COMPARTIMENT TBC		ASISTENT MEDICAL	OCUPAT	PL	PRINCIPAL
938	COMPARTIMENT TBC		ASISTENT MEDICAL	OCUPAT	PL	PRINCIPAL
939	COMPARTIMENT TBC		ASISTENT MEDICAL	OCUPAT	PL	PRINCIPAL
940	COMPARTIMENT TBC		ASISTENT MEDICAL	OCUPAT	PL	PRINCIPAL
941	COMPARTIMENT TBC		ASISTENT MEDICAL	OCUPAT	PL	PRINCIPAL
942	COMPARTIMENT TBC		ASISTENT MEDICAL	OCUPAT	PL	PRINCIPAL
943	COMPARTIMENT TBC	ASISTENTA SEFA	ASISTENT MEDICAL	VACANT	PL,S	DEBUTANT-PRINCIPAL
944	COMPARTIMENT TBC		INFIRMIER	OCUPAT	G	DEBUTANT
945	COMPARTIMENT TBC		INFIRMIER	OCUPAT	M	
946	COMPARTIMENT TBC		INFIRMIER	OCUPAT	M	
947	COMPARTIMENT TBC		INGRUIITOR	OCUPAT	G	
948	COMPARTIMENT TBC		INGRUIITOR	OCUPAT	G	
949	COMPARTIMENT TBC		INGRUIITOR	OCUPAT	M	
950	COMPARTIMENT TBC		INGRUIITOR	VACANT	M,G	
951	CENTRUL DE HEMODIALIZA CU 6 APARATE		MEDIC	VACANT	S	SPECIALIST-PRIMAR
952	CENTRUL DE HEMODIALIZA CU 6 APARATE		MEDIC	VACANT	S	SPECIALIST-PRIMAR
953	CENTRUL DE HEMODIALIZA CU 6 APARATE		PSIHOLOG CLINIC	VACANT	S	DEBUTANT-PRINCIPAL
954	CENTRUL DE HEMODIALIZA CU 6 APARATE		ASISTENT MEDICAL	OCUPAT	PL	PRINCIPAL
955	CENTRUL DE HEMODIALIZA CU 6 APARATE		ASISTENT MEDICAL	OCUPAT	PL	PRINCIPAL
956	CENTRUL DE HEMODIALIZA CU 6 APARATE		ASISTENT MEDICAL	VACANT	PL	DEBUTANT-PRINCIPAL
957	CENTRUL DE HEMODIALIZA CU 6 APARATE		ASISTENT MEDICAL	VACANT	PL	DEBUTANT-PRINCIPAL
958	CENTRUL DE HEMODIALIZA CU 6 APARATE		ASISTENT MEDICAL	VACANT	PL	DEBUTANT-PRINCIPAL
959	CENTRUL DE HEMODIALIZA CU 6 APARATE		INFIRMIER	VACANT	M	DEBUTANT-INFIRMIER
960	CENTRUL DE HEMODIALIZA CU 6 APARATE		INFIRMIER	VACANT	M	DEBUTANT-INFIRMIER
961	CENTRUL DE HEMODIALIZA CU 6 APARATE		INFIRMIER	VACANT	M	DEBUTANT-INFIRMIER
962	CENTRUL DE HEMODIALIZA CU 6 APARATE		TEHNICIAN AF.MEDICALE	OCUPAT	PL	PRINCIPAL
963	CENTRUL DE HEMODIALIZA CU 6 APARATE		ASISTENT MEDICAL FARMACI	VACANT	PL	DEBUTANT-PRINCIPAL
964	UNITATE DE PRIMIRE URGENTE-SMURD		MEDIC	VACANT	S	SPECIALIST-PRIMAR
965	UNITATE DE PRIMIRE URGENTE-SMURD		MEDIC	VACANT	S	SPECIALIST-PRIMAR
966	UNITATE DE PRIMIRE URGENTE-SMURD		MEDIC	VACANT	S	SPECIALIST-PRIMAR
967	UNITATE DE PRIMIRE URGENTE-SMURD		MEDIC	OCUPAT	S	SPECIALIST
968	UNITATE DE PRIMIRE URGENTE-SMURD		MEDIC	OCUPAT	S	DENTIST
969	UNITATE DE PRIMIRE URGENTE-SMURD		MEDIC	OCUPAT	S	DENTIST
970	UNITATE DE PRIMIRE URGENTE-SMURD		MEDIC	OCUPAT	S	REZIDENT ANUL II (UPLU)
971	UNITATE DE PRIMIRE URGENTE-SMURD		MEDIC	OCUPAT	S	REZIDENT ANUL II (UPLU)
972	UNITATE DE PRIMIRE URGENTE-SMURD		MEDIC	OCUPAT	S	REZIDENT ANULIII (UPLU)
973	UNITATE DE PRIMIRE URGENTE-SMURD		MEDIC	SUSPENDAT	S	REZIDENT ANUL V (UPLU)
974	UNITATE DE PRIMIRE URGENTE-SMURD		MEDIC	OCUPAT	S	SPECIALIST
975	UNITATE DE PRIMIRE URGENTE-SMURD		MEDIC	OCUPAT	S	SPECIALIST
976	UNITATE DE PRIMIRE URGENTE-SMURD		MEDIC	SUSPENDAT	S	REZIDENT ANUL I (UPLU)
977	UNITATE DE PRIMIRE URGENTE-SMURD		MEDIC	OCUPAT	S	SPECIALIST
978	UNITATE DE PRIMIRE URGENTE-SMURD		MEDIC	VACANT	S	SPECIALIST-PRIMAR
979	UNITATE DE PRIMIRE URGENTE-SMURD		MEDIC	SUSPENDAT	S	SPECIALIST

Nr. crt.	STRUCTURA	Funcții contractuali		Observatii	Nivelul studiilor	Gradul și treapta profesională
		de conducere	Observatii			
980	UNITATE DE PRIMIRE URGENTE-SMURD		MEDIC	SUSPENDAT	S	SPECIALIST
981	UNITATE DE PRIMIRE URGENTE-SMURD		MEDIC	SUSPENDAT	S	REZIDENT ANUL IV (UPU)
982	UNITATE DE PRIMIRE URGENTE-SMURD	SEF SECTIE (delegat)	MEDIC	OCUPAT	S	SPECIALIST (UPU)
983	UNITATE DE PRIMIRE URGENTE-SMURD		MEDIC	OCUPAT	S	SPECIALIST (UPU)
984	UNITATE DE PRIMIRE URGENTE-SMURD	SEF SECTIE	MEDIC	VACANT	S	SPECIALIST-PRIMAR
985	UNITATE DE PRIMIRE URGENTE-SMURD		ASISTENT SOCIAL	OCUPAT	S	PRINCIPAL (UPU)
986	UNITATE DE PRIMIRE URGENTE-SMURD		ASISTENT SOCIAL	OCUPAT	S	PRINCIPAL (UPU)
987	UNITATE DE PRIMIRE URGENTE-SMURD		ASISTENT SOCIAL	OCUPAT	S	PRINCIPAL (UPU)
988	UNITATE DE PRIMIRE URGENTE-SMURD		ASISTENT SOCIAL	OCUPAT	S	PRINCIPAL (UPU)
989	UNITATE DE PRIMIRE URGENTE-SMURD		ASISTENT SOCIAL	OCUPAT	S	PRINCIPAL (UPU)
990	UNITATE DE PRIMIRE URGENTE-SMURD		ASISTENT SOCIAL	SUSPENDAT	S	PRINCIPAL (UPU)
991	UNITATE DE PRIMIRE URGENTE-SMURD		ASISTENT MEDICAL	OCUPAT	PL	PRINCIPAL (UPU)
992	UNITATE DE PRIMIRE URGENTE-SMURD	ASISTENTA SEFA	ASISTENT MEDICAL	OCUPAT	PL	PRINCIPAL (UPU)
993	UNITATE DE PRIMIRE URGENTE-SMURD		ASISTENT MEDICAL	VACANT	PL	DEBUTANT-PRINCIPAL
994	UNITATE DE PRIMIRE URGENTE-SMURD		ASISTENT MEDICAL	OCUPAT	PL	PRINCIPAL (UPU)
995	UNITATE DE PRIMIRE URGENTE-SMURD		ASISTENT MEDICAL	OCUPAT	PL	PRINCIPAL (UPU)
996	UNITATE DE PRIMIRE URGENTE-SMURD		ASISTENT MEDICAL	OCUPAT	PL	PRINCIPAL (UPU)
997	UNITATE DE PRIMIRE URGENTE-SMURD		ASISTENT MEDICAL	OCUPAT	PL	PRINCIPAL (UPU)
998	UNITATE DE PRIMIRE URGENTE-SMURD		ASISTENT MEDICAL	OCUPAT	PL	PRINCIPAL (UPU)
999	UNITATE DE PRIMIRE URGENTE-SMURD		ASISTENT MEDICAL	OCUPAT	PL	PRINCIPAL (UPU)
1000	UNITATE DE PRIMIRE URGENTE-SMURD		ASISTENT MEDICAL	OCUPAT	PL	PRINCIPAL (UPU)
1001	UNITATE DE PRIMIRE URGENTE-SMURD		ASISTENT MEDICAL	OCUPAT	PL	PRINCIPAL (UPU)
1002	UNITATE DE PRIMIRE URGENTE-SMURD		ASISTENT MEDICAL	OCUPAT	PL	PRINCIPAL (UPU)
1003	UNITATE DE PRIMIRE URGENTE-SMURD		ASISTENT MEDICAL	OCUPAT	PL	PRINCIPAL (UPU)
1004	UNITATE DE PRIMIRE URGENTE-SMURD		ASISTENT MEDICAL	OCUPAT	PL	PRINCIPAL (UPU)
1005	UNITATE DE PRIMIRE URGENTE-SMURD		ASISTENT MEDICAL	OCUPAT	PL	PRINCIPAL (UPU)
1006	UNITATE DE PRIMIRE URGENTE-SMURD		ASISTENT MEDICAL	SUSPENDAT	PL	PRINCIPAL (UPU)
1007	UNITATE DE PRIMIRE URGENTE-SMURD		ASISTENT MEDICAL	OCUPAT	PL	
1008	UNITATE DE PRIMIRE URGENTE-SMURD		ASISTENT MEDICAL	OCUPAT	PL	PRINCIPAL (UPU)
1009	UNITATE DE PRIMIRE URGENTE-SMURD		ASISTENT MEDICAL	OCUPAT	PL	
1010	UNITATE DE PRIMIRE URGENTE-SMURD		ASISTENT MEDICAL	OCUPAT	PL	PRINCIPAL (UPU)
1011	UNITATE DE PRIMIRE URGENTE-SMURD		ASISTENT MEDICAL	OCUPAT	PL	PRINCIPAL (UPU)
1012	UNITATE DE PRIMIRE URGENTE-SMURD		ASISTENT MEDICAL	OCUPAT	PL	PRINCIPAL (UPU)
1013	UNITATE DE PRIMIRE URGENTE-SMURD		ASISTENT MEDICAL	OCUPAT	PL	PRINCIPAL (UPU)
1014	UNITATE DE PRIMIRE URGENTE-SMURD		ASISTENT MEDICAL	OCUPAT	S	PRINCIPAL (UPU)
1015	UNITATE DE PRIMIRE URGENTE-SMURD		ASISTENT MEDICAL	OCUPAT	PL	
1016	UNITATE DE PRIMIRE URGENTE-SMURD		ASISTENT MEDICAL	SUSPENDAT	PL	
1017	UNITATE DE PRIMIRE URGENTE-SMURD		ASISTENT MEDICAL	OCUPAT	PL	PRINCIPAL (UPU)
1018	UNITATE DE PRIMIRE URGENTE-SMURD		ASISTENT MEDICAL	OCUPAT	PL	
1019	UNITATE DE PRIMIRE URGENTE-SMURD		ASISTENT MEDICAL	OCUPAT	PL	
1020	UNITATE DE PRIMIRE URGENTE-SMURD		ASISTENT MEDICAL	OCUPAT	PL	PRINCIPAL (UPU)
1021	UNITATE DE PRIMIRE URGENTE-SMURD		ASISTENT MEDICAL	SUSPENDAT	S	
1022	UNITATE DE PRIMIRE URGENTE-SMURD		ASISTENT MEDICAL	OCUPAT	PL	
1023	UNITATE DE PRIMIRE URGENTE-SMURD		ASISTENT MEDICAL	OCUPAT	PL	
1024	UNITATE DE PRIMIRE URGENTE-SMURD		ASISTENT MEDICAL	OCUPAT	PL	
1025	UNITATE DE PRIMIRE URGENTE-SMURD		ASISTENT MEDICAL	OCUPAT	PL	
1026	UNITATE DE PRIMIRE URGENTE-SMURD	ASISTENTA SEFA	ASISTENT MEDICAL	VACANT	PL S	DEBUTANT-PRINCIPAL
1027	UNITATE DE PRIMIRE URGENTE-SMURD		ASISTENT MEDICAL	OCUPAT	PL	DEBUTANT
1028	UNITATE DE PRIMIRE URGENTE-SMURD		ASISTENT MEDICAL	OCUPAT	PL	
1029	UNITATE DE PRIMIRE URGENTE-SMURD		ASISTENT MEDICAL	OCUPAT	PL	DEBUTANT-PRINCIPAL
1030	UNITATE DE PRIMIRE URGENTE-SMURD		ASISTENT MEDICAL	VACANT	PL	DEBUTANT-PRINCIPAL
1031	UNITATE DE PRIMIRE URGENTE-SMURD		ASISTENT MEDICAL	VACANT	PL	DEBUTANT-PRINCIPAL
1032	UNITATE DE PRIMIRE URGENTE-SMURD		ASISTENT MEDICAL	VACANT	PL	DEBUTANT-PRINCIPAL
1033	UNITATE DE PRIMIRE URGENTE-SMURD		REGISTRATOR MEDICAL	VACANT	M	DEBUTANT-PRINCIPAL
1034	UNITATE DE PRIMIRE URGENTE-SMURD		REGISTRATOR MEDICAL	OCUPAT	M	
1035	UNITATE DE PRIMIRE URGENTE-SMURD		REGISTRATOR MEDICAL	OCUPAT	M	
1036	UNITATE DE PRIMIRE URGENTE-SMURD		REGISTRATOR MEDICAL	OCUPAT	M	
1037	UNITATE DE PRIMIRE URGENTE-SMURD		REGISTRATOR MEDICAL	OCUPAT	M	

Nr. crt.	STRUCTURA	Funcția contractuală		Observatii	Nivelul studiilor	Gradul și treapta profesională
		de conducere	Observatii			
1038	UNITATE DE PRIMIRE URGENTE-SMURD		REGISTRATOR MEDICAL	VACANT	M	DEBUTANT-PRINCIPAL
1039	UNITATE DE PRIMIRE URGENTE-SMURD		REGISTRATOR MEDICAL	OCUPAT	M	
1040	UNITATE DE PRIMIRE URGENTE-SMURD		INFIRMIER	OCUPAT	G	
1041	UNITATE DE PRIMIRE URGENTE-SMURD		INFIRMIER	VACANT	G	DEBUTANT-INFIRMIER
1042	UNITATE DE PRIMIRE URGENTE-SMURD		INFIRMIER	OCUPAT	G	
1043	UNITATE DE PRIMIRE URGENTE-SMURD		INFIRMIER	VACANT	G	DEBUTANT-INFIRMIER
1044	UNITATE DE PRIMIRE URGENTE-SMURD		INFIRMIER	VACANT	G	DEBUTANT-INFIRMIER
1045	UNITATE DE PRIMIRE URGENTE-SMURD		INFIRMIER	OCUPAT	G	
1046	UNITATE DE PRIMIRE URGENTE-SMURD		INFIRMIER	OCUPAT	M	
1047	UNITATE DE PRIMIRE URGENTE-SMURD		INFIRMIER	OCUPAT	M	
1048	UNITATE DE PRIMIRE URGENTE-SMURD		INFIRMIER	OCUPAT	G	
1049	UNITATE DE PRIMIRE URGENTE-SMURD		INFIRMIER	OCUPAT	M	
1050	UNITATE DE PRIMIRE URGENTE-SMURD		INFIRMIER	OCUPAT	M	
1051	UNITATE DE PRIMIRE URGENTE-SMURD		INFIRMIER	OCUPAT	M	
1052	UNITATE DE PRIMIRE URGENTE-SMURD		INFIRMIER	OCUPAT	M	
1053	UNITATE DE PRIMIRE URGENTE-SMURD		INFIRMIER	VACANT	G	DEBUTANT-INFIRMIER
1054	UNITATE DE PRIMIRE URGENTE-SMURD		INFIRMIER	VACANT	G	DEBUTANT-INFIRMIER
1055	UNITATE DE PRIMIRE URGENTE-SMURD		INFIRMIER	VACANT	G	DEBUTANT-INFIRMIER
1056	UNITATE DE PRIMIRE URGENTE-SMURD		INGRIITOR	OCUPAT	G	
1057	UNITATE DE PRIMIRE URGENTE-SMURD		INGRIITOR	VACANT	G	
1058	UNITATE DE PRIMIRE URGENTE-SMURD		INGRIITOR	OCUPAT	G	
1059	UNITATE DE PRIMIRE URGENTE-SMURD		INGRIITOR	OCUPAT	G	
1060	UNITATE DE PRIMIRE URGENTE-SMURD		INGRIITOR	OCUPAT	M	
1061	UNITATE DE PRIMIRE URGENTE-SMURD		INGRIITOR	OCUPAT	M	
1062	UNITATE DE PRIMIRE URGENTE-SMURD		BRANCARDIER	OCUPAT	M	
1063	UNITATE DE PRIMIRE URGENTE-SMURD		BRANCARDIER	OCUPAT	M	
1064	UNITATE DE PRIMIRE URGENTE-SMURD		BRANCARDIER	OCUPAT	M	
1065	UNITATE DE PRIMIRE URGENTE-SMURD		BRANCARDIER	OCUPAT	M	
1066	UNITATE DE PRIMIRE URGENTE-SMURD		BRANCARDIER	OCUPAT	M	
1067	UNITATE DE PRIMIRE URGENTE-SMURD		BRANCARDIER	OCUPAT	M	
1068	UNITATE DE PRIMIRE URGENTE-SMURD		BRANCARDIER	OCUPAT	M	
1069	UNITATE DE PRIMIRE URGENTE-SMURD		BRANCARDIER	OCUPAT	M	
1070	UNITATE DE PRIMIRE URGENTE-SMURD		BRANCARDIER	OCUPAT	M	
1071	UNITATE DE PRIMIRE URGENTE-SMURD		BRANCARDIER	OCUPAT	M	
1072	UNITATE DE PRIMIRE URGENTE-SMURD		BRANCARDIER	VACANT	G	
1073	UNITATE DE PRIMIRE URGENTE-SMURD		BRANCARDIER	OCUPAT	M	
1074	UNITATE DE PRIMIRE URGENTE-SMURD		BRANCARDIER	OCUPAT	M	
1075	UNITATE DE PRIMIRE URGENTE-SMURD		BRANCARDIER	OCUPAT	M	
1076	UNITATE DE PRIMIRE URGENTE-SMURD		BRANCARDIER	OCUPAT	M	
1077	UNITATE DE PRIMIRE URGENTE-SMURD		INFORMATICIAN	VACANT	S	DEBUTANT-I
1078	UNITATE DE PRIMIRE URGENTE-SMURD		REFERENT DE SPECIALITATE (ADMINISTRATOR)	VACANT	S	DEBUTANT-I
1079	GARDEROBA		GARDEROBIER	OCUPAT	M	
1080	GARDEROBA		GARDEROBIER	VACANT	M,G	
1081	CENTRUL DE SĂNĂTATE VLAHIȚA	SEF SBCTIE	MEDIC	VACANT	S	SPECIALIST-PRIMAR
1082	CENTRUL DE SĂNĂTATE VLAHIȚA - COMP.MED.INTERNA		MEDIC	SUSPENDAT	S	SPECIALIST
1083	CENTRUL DE SĂNĂTATE VLAHIȚA - COMP.MED.INTERNA		ASISTENT MEDICAL	VACANT	PL	DEBUTANT-PRINCIPAL
1084	CENTRUL DE SĂNĂTATE VLAHIȚA - COMP.MED.INTERNA		ASISTENT MEDICAL	VACANT	PL	DEBUTANT-PRINCIPAL
1085	CENTRUL DE SĂNĂTATE VLAHIȚA - COMP.MED.INTERNA		ASISTENT MEDICAL	OCUPAT	PL	PRINCIPAL
1086	CENTRUL DE SĂNĂTATE VLAHIȚA - COMP.MED.INTERNA		ASISTENT MEDICAL	VACANT	PL	DEBUTANT-PRINCIPAL
1087	CENTRUL DE SĂNĂTATE VLAHIȚA - COMP.MED.INTERNA	ASISTENTA SEFA	ASISTENT MEDICAL	VACANT	PL,S	DEBUTANT-PRINCIPAL

Nr. crt.	STRUCTURA	Funcții contractuale		Observatii	Nivelul studiilor	Gradul și treapta profesională
		de conducere	Observatii			
1088	CENTRUL DE SĂNĂTATE VLĂHIȚA - COMP.MED.INTERNA		INGRIJITOR	OCUPAT	G	
1089	CENTRUL DE SĂNĂTATE VLĂHIȚA - COMP.MED.INTERNA		INGRIJITOR	OCUPAT	M	
1090	CENTRUL DE SĂNĂTATE VLĂHIȚA - COMP.PEDIATRIE		MEDIC	SUSPENDAT	S	SPECIALIST
1091	CENTRUL DE SĂNĂTATE VLĂHIȚA - COMP.PEDIATRIE		MEDIC	OCUPAT	S	SPECIALIST
1092	CENTRUL DE SĂNĂTATE VLĂHIȚA - COMP.PEDIATRIE		ASISTENT MEDICAL	OCUPAT	PL	PRINCIPAL
1093	CENTRUL DE SĂNĂTATE VLĂHIȚA - COMP.PEDIATRIE		ASISTENT MEDICAL	VACANT	PL	DEBUTANT-PRINCIPAL
1094	CENTRUL DE SĂNĂTATE VLĂHIȚA - COMP.PEDIATRIE		INFIRMIER	VACANT	G	DEBUTANT-INFIRMIER
1095	CENTRUL DE SĂNĂTATE VLĂHIȚA - COMP.PEDIATRIE		INFIRMIER	VACANT	G	DEBUTANT-INFIRMIER
1096	CENTRUL DE SĂNĂTATE VLĂHIȚA - COMP.PEDIATRIE		INGRIJITOR	VACANT	M	
1097	CENTRUL DE SĂNĂTATE VLĂHIȚA - COMP.PEDIATRIE		INGRIJITOR	OCUPAT	G	
1098	CENTRUL DE SĂNĂTATE VLĂHIȚA - COMP.PEDIATRIE		INGRIJITOR	VACANT	M,G	
1099	CENTRUL DE SĂNĂTATE VLĂHIȚA - COMP.PEDIATRIE		INGRIJITOR	VACANT	M,G	
1100	CENTRUL DE SĂNĂTATE VLĂHIȚA - COMP.BOLI CRONICE		MEDIC	OCUPAT	S	SPECIALIST-PRIMAR
1101	CENTRUL DE SĂNĂTATE VLĂHIȚA - COMP.BOLI CRONICE		MEDIC	VACANT	S	SPECIALIST-PRIMAR
1102	CENTRUL DE SĂNĂTATE VLĂHIȚA - COMP.BOLI CRONICE		ASISTENT MEDICAL	OCUPAT	PL	PRINCIPAL
1103	CENTRUL DE SĂNĂTATE VLĂHIȚA - COMP.BOLI CRONICE		ASISTENT MEDICAL	OCUPAT	PL	PRINCIPAL
1104	CENTRUL DE SĂNĂTATE VLĂHIȚA - COMP.BOLI CRONICE		ASISTENT MEDICAL	OCUPAT	PL	PRINCIPAL
1105	CENTRUL DE SĂNĂTATE VLĂHIȚA - COMP.BOLI CRONICE		ASISTENT MEDICAL	OCUPAT	PL	PRINCIPAL
1106	CENTRUL DE SĂNĂTATE VLĂHIȚA - COMP.BOLI CRONICE		INFIRMIER	OCUPAT	G	
1107	CENTRUL DE SĂNĂTATE VLĂHIȚA - COMP.BOLI CRONICE		INFIRMIER	OCUPAT	G	
1108	CENTRUL DE SĂNĂTATE VLĂHIȚA - COMP.BOLI CRONICE		INFIRMIER	VACANT	M	DEBUTANT-INFIRMIER
1109	CENTRUL DE SĂNĂTATE VLĂHIȚA - COMP.BOLI CRONICE		INFIRMIER	VACANT	G	DEBUTANT-INFIRMIER
1110	CENTRUL DE SĂNĂTATE VLĂHIȚA - COMP.BOLI CRONICE		INGRIJITOR	VACANT	G	
1111	CENTRUL DE SĂNĂTATE VLĂHIȚA - COMP.BOLI CRONICE		INGRIJITOR	VACANT	M,G	
1112	CENTRUL DE SĂNĂTATE VLĂHIȚA - COMP.BOLI CRONICE		INGRIJITOR	VACANT	M,G	
1113	CENTRUL DE SĂNĂTATE VLĂHIȚA - COMP.BOLI CRONICE		INGRIJITOR	VACANT	M,G	
1114	CENTRUL DE SĂNĂTATE VLĂHIȚA - COMP.INGRIJIRI PALIATIVE	SRF SECTIE (delegat)	MEDIC	OCUPAT	S	SPECIALIST
1115	CENTRUL DE SĂNĂTATE VLĂHIȚA - COMP.INGRIJIRI PALIATIVE		MEDIC	VACANT	S	SPECIALIST-PRIMAR
1116	CENTRUL DE SĂNĂTATE VLĂHIȚA - COMP.INGRIJIRI PALIATIVE		ASISTENT SOCIAL	VACANT	S	DEBUTANT-PRINCIPAL
1117	CENTRUL DE SĂNĂTATE VLĂHIȚA - COMP.INGRIJIRI PALIATIVE		ASISTENT MEDICAL	OCUPAT	PL	
1118	CENTRUL DE SĂNĂTATE VLĂHIȚA - COMP.INGRIJIRI PALIATIVE		ASISTENT MEDICAL	OCUPAT	PL	PRINCIPAL
1119	CENTRUL DE SĂNĂTATE VLĂHIȚA - COMP.INGRIJIRI PALIATIVE		ASISTENT MEDICAL	OCUPAT	PL	PRINCIPAL
1120	CENTRUL DE SĂNĂTATE VLĂHIȚA - COMP.INGRIJIRI PALIATIVE	ASISTENTA SEFA (delegat)	ASISTENT MEDICAL	OCUPAT	PL	PRINCIPAL
1121	CENTRUL DE SĂNĂTATE VLĂHIȚA - COMP.INGRIJIRI PALIATIVE		ASISTENT MEDICAL	OCUPAT	PL	PRINCIPAL
1122	CENTRUL DE SĂNĂTATE VLĂHIȚA - COMP.INGRIJIRI PALIATIVE		ASISTENT MEDICAL	OCUPAT	PL	
1123	CENTRUL DE SĂNĂTATE VLĂHIȚA - COMP.INGRIJIRI PALIATIVE		ASISTENT SOCIAL	VACANT	S	DEBUTANT-PRINCIPAL
1124	CENTRUL DE SĂNĂTATE VLĂHIȚA - COMP.INGRIJIRI PALIATIVE		PSIHLOG CLINIC	VACANT	S	DEBUTANT-PRINCIPAL
1125	CENTRUL DE SĂNĂTATE VLĂHIȚA - COMP.INGRIJIRI PALIATIVE		KINETOTRAPEUT	OCUPAT	S	DEBUTANT
1126	CENTRUL DE SĂNĂTATE VLĂHIȚA - COMP.INGRIJIRI PALIATIVE		INFIRMIER	OCUPAT	M	
1127	CENTRUL DE SĂNĂTATE VLĂHIȚA - COMP.INGRIJIRI PALIATIVE		INFIRMIER	OCUPAT	M	
1128	CENTRUL DE SĂNĂTATE VLĂHIȚA - COMP.INGRIJIRI PALIATIVE		INFIRMIER	OCUPAT	M	DEBUTANT
1129	CENTRUL DE SĂNĂTATE VLĂHIȚA - COMP.INGRIJIRI PALIATIVE		INFIRMIER	OCUPAT	G	DEBUTANT

Nr. crt.	STRUCTURA	Funcția contractuală		Observații	Nivelul studiilor	Gradul și treapta profesională
		de conducere	Observații			
1130	CENTRUL DE SĂNĂTATE VLĂHIȚA - COMP.INGRIJIRI PALIATIVE		INFIRMIER	OCUPAT	G	
1131	CENTRUL DE SĂNĂTATE VLĂHIȚA - COMP.INGRIJIRI PALIATIVE		INFIRMIER	VACANT	M	DEBUTANT-INFIRMIER
1132	CENTRUL DE SĂNĂTATE VLĂHIȚA - COMP.INGRIJIRI PALIATIVE		BRANCARDIER	OCUPAT	M	
1133	CENTRUL DE SĂNĂTATE VLĂHIȚA - COMP.INGRIJIRI PALIATIVE		INGRIJITOR	VACANT	M,G	
1134	CENTRUL DE SĂNĂTATE VLĂHIȚA - MUNCITORI		SECRETAR-DACT.	OCUPAT	M	IA
1135	CENTRUL DE SĂNĂTATE VLĂHIȚA - MUNCITORI		SPALATOREASA	OCUPAT	G	
1136	CENTRUL DE SĂNĂTATE VLĂHIȚA - MUNCITORI		MUNCITOR	OCUPAT	M	CALIFICAT IV
1137	CENTRUL DE SĂNĂTATE VLĂHIȚA - MUNCITORI		MUNCITOR	OCUPAT	M	CALIFICAT II
1138	CENTRUL DE SĂNĂTATE VLĂHIȚA - MUNCITORI		MUNCITOR	OCUPAT	M	CALIFICAT IV
1139	CENTRUL DE SĂNĂTATE VLĂHIȚA - MUNCITORI		MUNCITOR	VACANT	M,G	CALIFICAT I-IV.
1140	CENTRUL DE SĂNĂTATE VLĂHIȚA - MUNCITORI		MUNCITOR	OCUPAT	M	CALIFICAT IV
1141	FARMACIE CU PUNCTE DE LUCRU VLAHITA		FARMACIST	VACANT	S	SPECIALIST-PRIMAR
1142	FARMACIE CU PUNCTE DE LUCRU VLAHITA		ASISTENT MEDICAL	OCUPAT	PL	
1143	FARMACIE		FARMACIST CLINIC	SUSPENDAT	S	SPECIALIST
1144	FARMACIE		FARMACIST	OCUPAT	S	
1145	FARMACIE	SEF SECTIE	FARMACIST	VACANT	S	SPECIALIST-PRIMAR
1146	FARMACIE		FARMACIST	OCUPAT	S	
1147	FARMACIE	SEF SECTIE (delegat)	FARMACIST	OCUPAT	S	
1148	FARMACIE		FARMACIST	OCUPAT	S	SPECIALIST
1149	FARMACIE		FARMACIST	OCUPAT	S	SPECIALIST
1150	FARMACIE		FARMACIST	SUSPENDAT	S	SPECIALIST
1151	FARMACIE		ASISTENT MEDICAL	OCUPAT	PL	PRINCIPAL
1152	FARMACIE		ASISTENT MEDICAL	OCUPAT	PL	PRINCIPAL
1153	FARMACIE	COORDONATOR	ASISTENT MEDICAL	OCUPAT	PL	PRINCIPAL
1154	FARMACIE		ASISTENT MEDICAL	OCUPAT	PL	PRINCIPAL
1155	FARMACIE		ASISTENT MEDICAL	OCUPAT	PL	PRINCIPAL
1156	FARMACIE		ASISTENT MEDICAL	OCUPAT	PL	PRINCIPAL
1157	FARMACIE		ASISTENT MEDICAL	SUSPENDAT	PL	PRINCIPAL
1158	FARMACIE		ASISTENT MEDICAL	OCUPAT	PL	PRINCIPAL
1159	FARMACIE		ASISTENT MEDICAL	OCUPAT	PL	PRINCIPAL
1160	FARMACIE		ASISTENT MEDICAL	OCUPAT	PL	
1161	FARMACIE		ASISTENT MEDICAL	OCUPAT	PL	
1162	FARMACIE	COORDONATOR	ASISTENT MEDICAL	VACANT	PL,S	DEBUTANT-PRINCIPAL
1163	FARMACIE		ASISTENT MEDICAL	OCUPAT	PL	
1164	FARMACIE		ASISTENT MEDICAL	VACANT	PL	DEBUTANT-PRINCIPAL
1165	FARMACIE		AJUTOR PROGRAMATOR	VACANT	M	DEBUTANT-PRINCIPAL
1166	UNITATE DE TRANSFUZIE SANGUINA (UTS)		INGRIJITOR	OCUPAT	M	
1167	UNITATE DE TRANSFUZIE SANGUINA (UTS)		MEDIC	VACANT	S	SPECIALIST-PRIMAR
1168	UNITATE DE TRANSFUZIE SANGUINA (UTS)	COORDONATOR	BIOLOG	OCUPAT	S	PRINCIPAL
1169	UNITATE DE TRANSFUZIE SANGUINA (UTS)	COORDONATOR	ASISTENT MEDICAL	OCUPAT	PL	PRINCIPAL
1170	UNITATE DE TRANSFUZIE SANGUINA (UTS)		ASISTENT MEDICAL	OCUPAT	PL	PRINCIPAL
1171	UNITATE DE TRANSFUZIE SANGUINA (UTS)		ASISTENT MEDICAL	OCUPAT	PL	PRINCIPAL
1172	UNITATE DE TRANSFUZIE SANGUINA (UTS)		ASISTENT MEDICAL	OCUPAT	PL	PRINCIPAL
1173	UNITATE DE TRANSFUZIE SANGUINA (UTS)		ASISTENT MEDICAL	OCUPAT	PL	PRINCIPAL
1174	UNITATE DE TRANSFUZIE SANGUINA (UTS)	COORDONATOR	ASISTENT MEDICAL	VACANT	PL,S	DEBUTANT-PRINCIPAL
1175	UNITATE DE TRANSFUZIE SANGUINA (UTS)		ASISTENT MEDICAL	OCUPAT	PL	PRINCIPAL
1176	BLOC OPERATOR - SALA DE OPERATIE OBSTERICĂ-GINECOLOGIE		ASISTENT MEDICAL	VACANT	PL	DEBUTANT-PRINCIPAL
1177	BLOC OPERATOR - SALA DE OPERATIE OBSTERICĂ-GINECOLOGIE		ASISTENT MEDICAL	SUSPENDAT	PL	PRINCIPAL
1178	BLOC OPERATOR - SALA DE OPERATIE OBSTERICĂ-GINECOLOGIE		ASISTENT MEDICAL	OCUPAT	PL	
1179	BLOC OPERATOR - SALA DE OPERATIE OBSTERICĂ-GINECOLOGIE	COORDONATOR	ASISTENT MEDICAL	OCUPAT	PL	PRINCIPAL
1180	BLOC OPERATOR - SALA DE OPERATIE OBSTERICĂ-GINECOLOGIE		ASISTENT MEDICAL	OCUPAT	PL	
1181	BLOC OPERATOR - SALA DE OPERATIE OBSTERICĂ-GINECOLOGIE		ASISTENT MEDICAL	OCUPAT	PL	PRINCIPAL
1182	BLOC OPERATOR - SALA DE OPERATIE OBSTERICĂ-GINECOLOGIE		ASISTENT MEDICAL	OCUPAT	PL	PRINCIPAL
1183	BLOC OPERATOR - SALA DE OPERATIE OBSTERICĂ-GINECOLOGIE		ASISTENT MEDICAL	OCUPAT	PL	DEBUTANT
1184	BLOC OPERATOR - SALA DE OPERATIE OBSTERICĂ-GINECOLOGIE		ASISTENT MEDICAL	OCUPAT	PL	

Nr. crt.	STRUCTURA	Funcții contractuale		Observatii	Nivelul studiilor	Gradul și treapta profesională
		de conducere	Observatii			
1185	BLOC OPERATOR - SALA DE OPERATIE OBSTERICĂ-GINECOLOGIE		ASISTENT MEDICAL	OCUPAT	PL	
1186	BLOC OPERATOR - SALA DE OPERATIE OBSTERICĂ-GINECOLOGIE		ASISTENT MEDICAL	OCUPAT	PL	
1187	BLOC OPERATOR - SALA DE OPERATIE OBSTERICĂ-GINECOLOGIE		INFIRMIER	VACANT	M	DEBUTANT-INFIRMIER
1188	BLOC OPERATOR - SALA DE OPERATIE OBSTERICĂ-GINECOLOGIE		INFIRMIER	OCUPAT	G	
1189	BLOC OPERATOR - SALA DE OPERATIE OBSTERICĂ-GINECOLOGIE		INFIRMIER	OCUPAT	G	
1190	BLOC OPERATOR - SALA DE OPERATIE OBSTERICĂ-GINECOLOGIE		INFIRMIER	OCUPAT	G	
1191	BLOC OPERATOR - SALA DE OPERATIE OBSTERICĂ-GINECOLOGIE		INFIRMIER	OCUPAT	M	
1192	BLOC OPERATOR - SALA DE OPERATIE OBSTERICĂ-GINECOLOGIE		INFIRMIER	OCUPAT	M	
1193	BLOC OPERATOR - SALA DE OPERATIE OBSTERICĂ-GINECOLOGIE		INFIRMIER	OCUPAT	G	
1194	BLOC OPERATOR - SALA DE OPERATIE OBSTERICĂ-GINECOLOGIE		INFIRMIER	OCUPAT	G	
1195	BLOC OPERATOR - SALA DE OPERATIE OBSTERICĂ-GINECOLOGIE		INFIRMIER	OCUPAT	G	
1196	BLOC OPERATOR - SALA DE OPERATIE OBSTERICĂ-GINECOLOGIE		INGRIJITOR	VACANT	M,G	
1197	BLOC OPERATOR - SALA DE OPERATIE OBSTERICĂ-GINECOLOGIE		INGRIJITOR	VACANT	M,G	
1198	BLOC OPERATOR - SALA DE OPERATIE OBSTERICĂ-GINECOLOGIE		BRANCARDIER	VACANT	M,G	
1199	BLOC OPERATOR - SALA DE OPERATIE OBSTERICĂ-GINECOLOGIE		BRANCARDIER	VACANT	M,G	
1200	SALA DE NASTERE		ASISTENT MEDICAL	OCUPAT	PL	PRINCIPAL
1201	SALA DE NASTERE		ASISTENT MEDICAL	OCUPAT	PL	PRINCIPAL
1202	SALA DE NASTERE		ASISTENT MEDICAL	OCUPAT	PL	PRINCIPAL
1203	SALA DE NASTERE		ASISTENT MEDICAL	OCUPAT	PL	PRINCIPAL
1204	SALA DE NASTERE		ASISTENT MEDICAL	OCUPAT	PL	PRINCIPAL
1205	SALA DE NASTERE		ASISTENT MEDICAL	OCUPAT	PL	PRINCIPAL
1206	SALA DE NASTERE		ASISTENT MEDICAL	OCUPAT	PL	PRINCIPAL
1207	SALA DE NASTERE		ASISTENT MEDICAL	OCUPAT	PL	PRINCIPAL
1208	SALA DE NASTERE		MOASA	SUSPENDAT	S	PRINCIPAL
1209	SALA DE NASTERE		MOASA	VACANT	S	DEBUTANT-PRINCIPAL
1210	SALA DE NASTERE		MOASA	OCUPAT	S	PRINCIPAL
1211	SALA DE NASTERE		MOASA	OCUPAT	S	PRINCIPAL
1212	BLOC OPERATOR- SALA DE OPERATIE CHIRURGIE		ASISTENT MEDICAL	OCUPAT	PL	DEBUTANT
1213	BLOC OPERATOR- SALA DE OPERATIE CHIRURGIE		ASISTENT MEDICAL	OCUPAT	S	
1214	BLOC OPERATOR- SALA DE OPERATIE CHIRURGIE		ASISTENT MEDICAL	OCUPAT	PL	PRINCIPAL
1215	BLOC OPERATOR- SALA DE OPERATIE CHIRURGIE		ASISTENT MEDICAL	OCUPAT	PL	PRINCIPAL
1216	BLOC OPERATOR- SALA DE OPERATIE CHIRURGIE	ASISTENTA SEFA	ASISTENT MEDICAL	OCUPAT	PL	PRINCIPAL
1217	BLOC OPERATOR- SALA DE OPERATIE CHIRURGIE		ASISTENT MEDICAL	OCUPAT	PL	PRINCIPAL
1218	BLOC OPERATOR- SALA DE OPERATIE CHIRURGIE		ASISTENT MEDICAL	OCUPAT	PL	PRINCIPAL
1219	BLOC OPERATOR- SALA DE OPERATIE CHIRURGIE		ASISTENT MEDICAL	OCUPAT	PL	PRINCIPAL
1220	BLOC OPERATOR- SALA DE OPERATIE CHIRURGIE		ASISTENT MEDICAL	OCUPAT	PL	PRINCIPAL
1221	BLOC OPERATOR- SALA DE OPERATIE CHIRURGIE		ASISTENT MEDICAL	OCUPAT	PL	PRINCIPAL
1222	BLOC OPERATOR- SALA DE OPERATIE CHIRURGIE	ASISTENTA SEFA	ASISTENT MEDICAL	VACANT	S,PL	DEBUTANT-PRINCIPAL
1223	BLOC OPERATOR- SALA DE OPERATIE CHIRURGIE		ASISTENT MEDICAL	OCUPAT	PL	PRINCIPAL
1224	BLOC OPERATOR- SALA DE OPERATIE CHIRURGIE		ASISTENT MEDICAL	OCUPAT	PL	PRINCIPAL
1225	BLOC OPERATOR- SALA DE OPERATIE CHIRURGIE		ASISTENT MEDICAL	SUSPENDAT	PL	PRINCIPAL
1226	BLOC OPERATOR- SALA DE OPERATIE CHIRURGIE		ASISTENT MEDICAL	SUSPENDAT	PL	PRINCIPAL
1227	BLOC OPERATOR- SALA DE OPERATIE CHIRURGIE		ASISTENT MEDICAL	OCUPAT	PL	PRINCIPAL
1228	BLOC OPERATOR- SALA DE OPERATIE CHIRURGIE		ASISTENT MEDICAL	OCUPAT	PL	PRINCIPAL
1229	BLOC OPERATOR- SALA DE OPERATIE CHIRURGIE		ASISTENT MEDICAL	OCUPAT	PL	PRINCIPAL
1230	BLOC OPERATOR- SALA DE OPERATIE CHIRURGIE		ASISTENT MEDICAL	OCUPAT	PL	PRINCIPAL
1231	BLOC OPERATOR- SALA DE OPERATIE CHIRURGIE		ASISTENT MEDICAL	OCUPAT	PL	PRINCIPAL
1232	BLOC OPERATOR- SALA DE OPERATIE CHIRURGIE		ASISTENT MEDICAL	OCUPAT	PL	PRINCIPAL
1233	BLOC OPERATOR- SALA DE OPERATIE CHIRURGIE		ASISTENT MEDICAL	SUSPENDAT	PL	
1234	BLOC OPERATOR- SALA DE OPERATIE CHIRURGIE		ASISTENT MEDICAL	OCUPAT	PL	
1235	BLOC OPERATOR- SALA DE OPERATIE CHIRURGIE		ASISTENT MEDICAL	OCUPAT	PL	
1236	BLOC OPERATOR- SALA DE OPERATIE CHIRURGIE		ASISTENT MEDICAL	OCUPAT	PL	DEBUTANT
1237	BLOC OPERATOR- SALA DE OPERATIE CHIRURGIE		ASISTENT MEDICAL	VACANT	S	DEBUTANT-PRINCIPAL
1238	BLOC OPERATOR- SALA DE OPERATIE CHIRURGIE		INFIRMIER	VACANT	G	DEBUTANT-INFIRMIER
1239	BLOC OPERATOR- SALA DE OPERATIE CHIRURGIE		INFIRMIER	OCUPAT	M	
1240	BLOC OPERATOR- SALA DE OPERATIE CHIRURGIE		INFIRMIER	OCUPAT	G	
1241	BLOC OPERATOR- SALA DE OPERATIE CHIRURGIE		INFIRMIER	OCUPAT	G	
1242	BLOC OPERATOR- SALA DE OPERATIE CHIRURGIE		INFIRMIER	OCUPAT	G	

Nr. crt.	STRUCTURĂ	Funcții contractuali		Observatii	Nivelul studiilor	Gradul și treapta profesională
		de conducere				
1243	BLOC OPERATOR-SALA DE OPERAȚIE CHIRURGIE					
1244	BLOC OPERATOR-SALA DE OPERAȚIE CHIRURGIE			INFIRMIER	OCUPAT	G
1245	BLOC OPERATOR-SALA DE OPERAȚIE CHIRURGIE			INFIRMIER	OCUPAT	G
1246	BLOC OPERATOR-SALA DE OPERAȚIE CHIRURGIE			INFIRMIER	OCUPAT	G
1247	BLOC OPERATOR-SALA DE OPERAȚIE CHIRURGIE			INFIRMIER	OCUPAT	M
1248	BLOC OPERATOR-SALA DE OPERAȚIE CHIRURGIE			INFIRMIER	OCUPAT	M
1249	BLOC OPERATOR-SALA DE OPERAȚIE CHIRURGIE			INFIRMIER	OCUPAT	M
1250	BLOC OPERATOR-SALA DE OPERAȚIE CHIRURGIE			INFIRMIER	OCUPAT	M
1251	BLOC OPERATOR-SALA DE OPERAȚIE CHIRURGIE			INFIRMIER	OCUPAT	M
1252	BLOC OPERATOR-SALA DE OPERAȚIE CHIRURGIE			INFIRMIER	VACANT	M
1253	BLOC OPERATOR-SALA DE OPERAȚIE CHIRURGIE			INFIRMIER	OCUPAT	M
1254	BLOC OPERATOR-SALA DE OPERAȚIE CHIRURGIE			INGRIJITOR	OCUPAT	M
1255	BLOC OPERATOR-SALA DE OPERAȚIE CHIRURGIE			INGRIJITOR	VACANT	M,G
1256	BLOC OPERATOR-SALA DE OPERAȚIE CHIRURGIE			INGRIJITOR	VACANT	M,G
1257	BLOC OPERATOR-SALA DE OPERAȚIE CHIRURGIE			INGRIJITOR	VACANT	M,G
1258	BLOC OPERATOR-SALA DE OPERAȚIE CHIRURGIE			BRANCARDIER	OCUPAT	G
1259	BLOC OPERATOR-SALA DE OPERAȚIE CHIRURGIE			BRANCARDIER	OCUPAT	M
1260	BLOC OPERATOR-SALA DE OPERAȚIE UROLOGIE			BRANCARDIER	VACANT	M,G
1261	BLOC OPERATOR-SALA DE OPERAȚIE UROLOGIE			ASISTENT MEDICAL	OCUPAT	PL
1262	BLOC OPERATOR-SALA DE OPERAȚIE UROLOGIE			ASISTENT MEDICAL	OCUPAT	PL
1263	BLOC OPERATOR-SALA DE OPERAȚIE UROLOGIE			ASISTENT MEDICAL	OCUPAT	PL
1264	BLOC OPERATOR-SALA DE OPERAȚIE UROLOGIE			ASISTENT MEDICAL	VACANT	PL
1265	BLOC OPERATOR-SALA DE OPERAȚIE UROLOGIE			ASISTENT MEDICAL	VACANT	PL
1266	BLOC OPERATOR-SALA DE OPERAȚIE UROLOGIE			ASISTENT MEDICAL	VACANT	PL
1267	BLOC OPERATOR-SALA DE OPERAȚIE UROLOGIE			ASISTENT MEDICAL	VACANT	PL
1268	BLOC OPERATOR-SALA DE OPERAȚIE UROLOGIE			INFIRMIER	VACANT	M
1269	BLOC OPERATOR-SALA DE OPERAȚIE UROLOGIE			INFIRMIER	OCUPAT	M
1270	BLOC OPERATOR-SALA DE OPERAȚIE UROLOGIE			INFIRMIER	OCUPAT	M
1271	BLOC OPERATOR-SALA DE OPERAȚIE UROLOGIE			INFIRMIER	VACANT	M,G
1272	BLOC OPERATOR-SALA DE OPERAȚIE UROLOGIE			INGRIJITOR	VACANT	M,G
1273	BLOC OPERATOR-SALA DE OPERAȚIE ORTOPEDIE TRAUMATOLOGIE			BRANCARDIER	OCUPAT	G
1274	BLOC OPERATOR-SALA DE OPERAȚIE ORTOPEDIE TRAUMATOLOGIE	COORDONATOR		ASISTENT MEDICAL	OCUPAT	PL
1275	BLOC OPERATOR-SALA DE OPERAȚIE ORTOPEDIE TRAUMATOLOGIE			ASISTENT MEDICAL	OCUPAT	PL
1276	BLOC OPERATOR-SALA DE OPERAȚIE ORTOPEDIE TRAUMATOLOGIE			ASISTENT MEDICAL	OCUPAT	PL
1277	BLOC OPERATOR-SALA DE OPERAȚIE ORTOPEDIE TRAUMATOLOGIE			ASISTENT MEDICAL	OCUPAT	PL
1278	BLOC OPERATOR-SALA DE OPERAȚIE ORTOPEDIE TRAUMATOLOGIE			ASISTENT MEDICAL	OCUPAT	PL
1279	BLOC OPERATOR-SALA DE OPERAȚIE ORTOPEDIE TRAUMATOLOGIE			ASISTENT MEDICAL	SUSPENDAT	PL
1280	BLOC OPERATOR-SALA DE OPERAȚIE ORTOPEDIE TRAUMATOLOGIE			ASISTENT MEDICAL	SUSPENDAT	PL
1281	BLOC OPERATOR-SALA DE OPERAȚIE ORTOPEDIE TRAUMATOLOGIE			ASISTENT MEDICAL	SUSPENDAT	PL
1282	BLOC OPERATOR-SALA DE OPERAȚIE ORTOPEDIE TRAUMATOLOGIE			ASISTENT MEDICAL	SUSPENDAT	PL
1283	BLOC OPERATOR-SALA DE OPERAȚIE ORTOPEDIE TRAUMATOLOGIE			INFIRMIER	OCUPAT	G
1284	BLOC OPERATOR-SALA DE OPERAȚIE ORTOPEDIE TRAUMATOLOGIE			INFIRMIER	OCUPAT	G
1285	BLOC OPERATOR-SALA DE OPERAȚIE ORTOPEDIE TRAUMATOLOGIE			INFIRMIER	OCUPAT	M
1286	BLOC OPERATOR-SALA DE OPERAȚIE ORTOPEDIE TRAUMATOLOGIE			INFIRMIER	OCUPAT	M
1287	BLOC OPERATOR-SALA DE OPERAȚIE ORTOPEDIE TRAUMATOLOGIE			INFIRMIER	OCUPAT	M
1288	BLOC OPERATOR-SALA DE OPERAȚIE ORTOPEDIE TRAUMATOLOGIE			INGRIJITOR	OCUPAT	M
1289	BLOC OPERATOR-SALA DE OPERAȚIE ORTOPEDIE TRAUMATOLOGIE			INGRIJITOR	VACANT	M
1290	BLOC OPERATOR ORL			BRANCARDIER	OCUPAT	M
1291	BLOC OPERATOR ORL			ASISTENT MEDICAL	OCUPAT	PL
1292	BLOC OPERATOR ORL			ASISTENT MEDICAL	OCUPAT	PL
1293	BLOC OPERATOR ORL			ASISTENT MEDICAL	OCUPAT	PL
1294	BLOC OPERATOR ORL			ASISTENT MEDICAL	OCUPAT	PL
1295	BLOC OPERATOR ORL			ASISTENT MEDICAL	OCUPAT	PL
1296	BLOC OPERATOR ORL			ASISTENT MEDICAL	OCUPAT	PL
1297	BLOC OPERATOR ORL			ASISTENT MEDICAL	OCUPAT	PL
1298	BLOC OPERATOR ORL			INFIRMIER	OCUPAT	G
1299	BLOC OPERATOR ORL			INFIRMIER	OCUPAT	G
1300	BLOC OPERATOR ORL			INFIRMIER	OCUPAT	G

Nr. crt.	STRUCTURA	Funcții contractuale		Observatii	Nivelul studiilor	Gradul și treapta profesională
		de conducere				
1301	BLOC OPERATOR ORL					
1302	BLOC OPERATOR ORL			INFIRMIER	OCUPAT	M
1303	BLOC OPERATOR OFTALMOLOGIE			BRANCARDIER	VACANT	M,G
1304	BLOC OPERATOR OFTALMOLOGIE			ASISTENT MEDICAL	OCUPAT	PL
1305	BLOC OPERATOR OFTALMOLOGIE			ASISTENT MEDICAL	OCUPAT	PL
1306	BLOC OPERATOR OFTALMOLOGIE			ASISTENT MEDICAL	OCUPAT	PL
1307	BLOC OPERATOR OFTALMOLOGIE			ASISTENT MEDICAL	OCUPAT	PL
1308	BLOC OPERATOR OFTALMOLOGIE			ASISTENT MEDICAL	OCUPAT	PL
1309	BLOC OPERATOR OFTALMOLOGIE			ASISTENT MEDICAL	OCUPAT	PL
1310	BLOC OPERATOR OFTALMOLOGIE			ASISTENT MEDICAL	OCUPAT	PL
1311	BLOC OPERATOR OFTALMOLOGIE			INFIRMIER	OCUPAT	G
1312	BLOC OPERATOR OFTALMOLOGIE			INFIRMIER	OCUPAT	G
1313	BLOC OPERATOR OFTALMOLOGIE			INFIRMIER	OCUPAT	G
1314	BLOC OPERATOR OFTALMOLOGIE			INFIRMIER	OCUPAT	M
1315	BLOC OPERATOR OFTALMOLOGIE			INFIRMIER	OCUPAT	M
1316	CENTRUL DE STERILIZARE			BRANCARDIER	VACANT	M,G
1317	CENTRUL DE STERILIZARE	ASISTENTA SEFA		ASISTENT MEDICAL	OCUPAT	PL
1318	CENTRUL DE STERILIZARE			ASISTENT MEDICAL	OCUPAT	PL
1319	CENTRUL DE STERILIZARE			ASISTENT MEDICAL	VACANT	PL
1320	CENTRUL DE STERILIZARE			ASISTENT MEDICAL	SUSPENDAT	PL
1321	CENTRUL DE STERILIZARE			ASISTENT MEDICAL	OCUPAT	PL
1322	CENTRUL DE STERILIZARE			ASISTENT MEDICAL	OCUPAT	PL
1323	CENTRUL DE STERILIZARE			ASISTENT MEDICAL	OCUPAT	PL
1324	CENTRUL DE STERILIZARE			ASISTENT MEDICAL	OCUPAT	PL
1325	CENTRUL DE STERILIZARE			ASISTENT MEDICAL	OCUPAT	PL
1326	CENTRUL DE STERILIZARE			ASISTENT MEDICAL	SUSPENDAT	PL
1327	CENTRUL DE STERILIZARE			ASISTENT MEDICAL	OCUPAT	PL
1328	CENTRUL DE STERILIZARE			ASISTENT MEDICAL	OCUPAT	PL
1329	CENTRUL DE STERILIZARE			ASISTENT MEDICAL	VACANT	PL
1330	CENTRUL DE STERILIZARE	ASISTENTA SEFA		ASISTENT MEDICAL	VACANT	S,PL
1331	CENTRUL DE STERILIZARE			BRANCARDIER	VACANT	M
1332	LABORATOR RADIOLOGIE SI IMAG.MED.			INGRIJITOR	OCUPAT	G
1333	LABORATOR RADIOLOGIE SI IMAG.MED.	SEF LABORATOR (delegat)		MEDIC	OCUPAT	S
1334	LABORATOR RADIOLOGIE SI IMAG.MED.			MEDIC	OCUPAT	S
1335	LABORATOR RADIOLOGIE SI IMAG.MED.	SEF LABORATOR		MEDIC	VACANT	S
1336	LABORATOR RADIOLOGIE SI IMAG.MED.			MEDIC	VACANT	S
1337	LABORATOR RADIOLOGIE SI IMAG.MED.			MEDIC	OCUPAT	S
1338	LABORATOR RADIOLOGIE SI IMAG.MED.			MEDIC	OCUPAT	S
1339	LABORATOR RADIOLOGIE SI IMAG.MED.			MEDIC	OCUPAT	S
1340	LABORATOR RADIOLOGIE SI IMAG.MED.			MEDIC	OCUPAT	S
1341	LABORATOR RADIOLOGIE SI IMAG.MED.			MEDIC	OCUPAT	S
1342	LABORATOR RADIOLOGIE SI IMAG.MED.			EXPERT IN FIZICA MEDICALA	SUSPENDAT	S
1343	LABORATOR RADIOLOGIE SI IMAG.MED.			EXPERT IN FIZICA MEDICALA	VACANT	S
1344	LABORATOR RADIOLOGIE SI IMAG.MED.	ASISTENTA SEFA		ASISTENT MEDICAL	OCUPAT	PL
1345	LABORATOR RADIOLOGIE SI IMAG.MED.			ASISTENT MEDICAL	OCUPAT	PL
1346	LABORATOR RADIOLOGIE SI IMAG.MED.			ASISTENT MEDICAL	OCUPAT	PL
1347	LABORATOR RADIOLOGIE SI IMAG.MED.	COORDONATOR CNCAN		ASISTENT MEDICAL	OCUPAT	PL
1348	LABORATOR RADIOLOGIE SI IMAG.MED.			ASISTENT MEDICAL	OCUPAT	PL
1349	LABORATOR RADIOLOGIE SI IMAG.MED.			ASISTENT MEDICAL	OCUPAT	PL
1350	LABORATOR RADIOLOGIE SI IMAG.MED.			ASISTENT MEDICAL	OCUPAT	PL
1351	LABORATOR RADIOLOGIE SI IMAG.MED.			ASISTENT MEDICAL	OCUPAT	PL
1352	LABORATOR RADIOLOGIE SI IMAG.MED.			ASISTENT MEDICAL	OCUPAT	PL
1353	LABORATOR RADIOLOGIE SI IMAG.MED.			ASISTENT MEDICAL	OCUPAT	PL
1354	LABORATOR RADIOLOGIE SI IMAG.MED.			ASISTENT MEDICAL	SUSPENDAT	PL
1355	LABORATOR RADIOLOGIE SI IMAG.MED.			ASISTENT MEDICAL	OCUPAT	PL
1356	LABORATOR RADIOLOGIE SI IMAG.MED.			ASISTENT MEDICAL	OCUPAT	PL
1357	LABORATOR RADIOLOGIE SI IMAG.MED.			ASISTENT MEDICAL	OCUPAT	PL
1358	LABORATOR RADIOLOGIE SI IMAG.MED.			ASISTENT MEDICAL	OCUPAT	PL

Nr. crt.	STRUCTURA	Funcția contractuală		Observatii	Nivelul studiilor	Gradul și treapta profesională
		de conducere	Observatii			
1359	LABORATOR RADIOLOGIE SI IMAG.MED.		ASISTENT MEDICAL	OCUPAT	PL	PRINCIPAL
1360	LABORATOR RADIOLOGIE SI IMAG.MED.		ASISTENT MEDICAL	OCUPAT	PL	
1361	LABORATOR RADIOLOGIE SI IMAG.MED.		ASISTENT MEDICAL	OCUPAT	PL	
1362	LABORATOR RADIOLOGIE SI IMAG.MED.		ASISTENT MEDICAL	OCUPAT	S	
1363	LABORATOR RADIOLOGIE SI IMAG.MED.		ASISTENT MEDICAL	OCUPAT	PL	
1364	LABORATOR RADIOLOGIE SI IMAG.MED.		ASISTENT MEDICAL	OCUPAT	PL	
1365	LABORATOR RADIOLOGIE SI IMAG.MED.		ASISTENT MEDICAL	OCUPAT	PL	
1366	LABORATOR RADIOLOGIE SI IMAG.MED.		ASISTENT MEDICAL	OCUPAT	SSD	PRINCIPAL
1367	LABORATOR RADIOLOGIE SI IMAG.MED.		ASISTENT MEDICAL	OCUPAT	PL	
1368	LABORATOR RADIOLOGIE SI IMAG.MED.	ASISTENTA SEFA	ASISTENT MEDICAL	VACANT	S,PL	DEBUTANT-PRINCIPAL
1369	LABORATOR RADIOLOGIE SI IMAG.MED.		ASISTENT MEDICAL	OCUPAT	PL	
1370	LABORATOR RADIOLOGIE SI IMAG.MED.		ASISTENT MEDICAL	OCUPAT	PL	DEBUTANT
1371	LABORATOR RADIOLOGIE SI IMAG.MED.		ASISTENT MEDICAL	OCUPAT	PL	
1372	LABORATOR RADIOLOGIE SI IMAG.MED.		ASISTENT MEDICAL	OCUPAT	PL	
1373	LABORATOR RADIOLOGIE SI IMAG.MED.		INGRIJITOR	OCUPAT	M	
1374	LABORATOR RADIOLOGIE SI IMAG.MED.		INGRIJITOR	OCUPAT	M	
1375	LABORATOR RADIOLOGIE SI IMAG.MED.		INGRIJITOR	OCUPAT	M	
1376	LABORATOR RADIOLOGIE SI IMAG.MED.		INGRIJITOR	OCUPAT	M	
1377	LAB.RAD.SI IMAG.MED.CU PUNCTE DE LUCRU VLAHITA		MEDIC	VACANT	S	SPECIALIST-PRIMAR
1378	LAB.RAD.SI IMAG.MED.CU PUNCTE DE LUCRU VLAHITA		ASISTENT MEDICAL	OCUPAT	PL	PRINCIPAL
1379	LAB.RAD.SI IMAG.MED.CU PUNCTE DE LUCRU VLAHITA		ASISTENT MEDICAL	OCUPAT	PL	PRINCIPAL
1380	LAB.RAD.SI IMAG.MED.CU PUNCTE DE LUCRU SECTIA PNEUMOLOGIE		MEDIC	VACANT	S	SPECIALIST-PRIMAR
1381	LAB.RAD.SI IMAG.MED.CU PUNCTE DE LUCRU SECTIA PNEUMOLOGIE		ASISTENT MEDICAL	VACANT	PL	DEBUTANT-PRINCIPAL
1382	LAB.RAD.SI IMAG.MED.CU PUNCTE DE LUCRU SECTIA PNEUMOLOGIE		ASISTENT MEDICAL	VACANT	PL	DEBUTANT-PRINCIPAL
1383	LAB.RAD.SI IMAG.MED.CU PUNCTE DE LUCRU SECTIA PNEUMOLOGIE		ASISTENT MEDICAL	VACANT	PL	DEBUTANT-PRINCIPAL
1384	SERVICIUL DE ANATOMIE PATOLOGICA	SEF LABORATOR (delegat)	MEDIC	OCUPAT	S	PRIMAR
1385	SERVICIUL DE ANATOMIE PATOLOGICA		MEDIC	OCUPAT	S	PRIMAR
1386	SERVICIUL DE ANATOMIE PATOLOGICA		MEDIC	OCUPAT	S	SPECIALIST
1387	SERVICIUL DE ANATOMIE PATOLOGICA		MEDIC	OCUPAT	S	SPECIALIST
1388	SERVICIUL DE ANATOMIE PATOLOGICA		MEDIC	OCUPAT	S	SPECIALIST
1389	SERVICIUL DE ANATOMIE PATOLOGICA	SEF LABORATOR	MEDIC	VACANT	S	SPECIALIST-PRIMAR
1390	SERVICIUL DE ANATOMIE PATOLOGICA		MEDIC	OCUPAT	S	SPECIALIST
1391	SERVICIUL DE ANATOMIE PATOLOGICA		BIOLOG	OCUPAT	S	PRINCIPAL
1392	SERVICIUL DE ANATOMIE PATOLOGICA		ASISTENT MEDICAL	OCUPAT	PL	PRINCIPAL
1393	SERVICIUL DE ANATOMIE PATOLOGICA		ASISTENT MEDICAL	OCUPAT	PL	PRINCIPAL
1394	SERVICIUL DE ANATOMIE PATOLOGICA		ASISTENT MEDICAL	OCUPAT	M	PRINCIPAL
1395	SERVICIUL DE ANATOMIE PATOLOGICA	ASISTENTA SEF (delegat)	ASISTENT MEDICAL	OCUPAT	PL	PRINCIPAL
1396	SERVICIUL DE ANATOMIE PATOLOGICA		ASISTENT MEDICAL	OCUPAT	PL	PRINCIPAL
1397	SERVICIUL DE ANATOMIE PATOLOGICA	ASISTENTA SEF	ASISTENT MEDICAL	VACANT	PL,S	DEBUTANT-PRINCIPAL
1398	SERVICIUL DE ANATOMIE PATOLOGICA		ASISTENT MEDICAL	OCUPAT	PL	
1399	SERVICIUL DE ANATOMIE PATOLOGICA		ASISTENT MEDICAL	OCUPAT	PL	PRINCIPAL
1400	SERVICIUL DE ANATOMIE PATOLOGICA		ASISTENT MEDICAL	OCUPAT	PL	PRINCIPAL
1401	SERVICIUL DE ANATOMIE PATOLOGICA		AUTOPSIER AN.PAT. SI MED.LEG	VACANT	M	
1402	SERVICIUL DE ANATOMIE PATOLOGICA		AUTOPSIER AN.PAT. SI MED.LEG	OCUPAT	M	
1403	SERVICIUL DE ANATOMIE PATOLOGICA		INGRIJITOR (ML)	OCUPAT	G	
1404	SERVICIUL DE ANATOMIE PATOLOGICA		INGRIJITOR (ML)	OCUPAT	G	
1405	SERVICIUL DE ANATOMIE PATOLOGICA		INGRIJITOR (ML)	OCUPAT	G	
1406	SERVICIUL DE ANATOMIE PATOLOGICA		AUTOPSIER AN.PAT. SI MED.LEG	VACANT	M,G	DEBUTANT-PRINCIPAL
1407	SERVICIUL DE MEDICINA LEGALA		MEDIC	OCUPAT	S	PRIMAR
1408	SERVICIUL DE MEDICINA LEGALA		MEDIC	OCUPAT	S	SPECIALIST
1409	SERVICIUL DE MEDICINA LEGALA	SEF SECTIE	MEDIC	OCUPAT	S	PRIMAR
1410	SERVICIUL DE MEDICINA LEGALA		MEDIC	SUSPENDAT	S	SPECIALIST
1411	SERVICIUL DE MEDICINA LEGALA		BIOLOG	VACANT	S	SPECIALIST-PRIMAR
1412	SERVICIUL DE MEDICINA LEGALA		CHEMIST	VACANT	S	SPECIALIST-PRIMAR

Nr. crt.	STRUCTURA	Funcția contractuală		Observatii	Nivelul studiilor	Gradul și treapta profesională
		de conducere	Observatii			
1413	SERVICIUL DE MEDICINA LEGALA		FARMACIST	OCUPAT	S	SPECIALIST
1414	SERVICIUL DE MEDICINA LEGALA		ASISTENT MEDICAL	VACANT	PL	DEBUTANT-PRINCIPAL
1415	SERVICIUL DE MEDICINA LEGALA		ASISTENT MEDICAL	OCUPAT	PL	PRINCIPAL
1416	SERVICIUL DE MEDICINA LEGALA	ASISTENTA SEF	ASISTENT MEDICAL	VACANT	PL,S	DEBUTANT-PRINCIPAL
1417	SERVICIUL DE MEDICINA LEGALA		ASISTENT MEDICAL	OCUPAT	PL	
1418	SERVICIUL DE MEDICINA LEGALA		ASISTENT MEDICAL	OCUPAT	PL	
1419	SERVICIUL DE MEDICINA LEGALA		ASISTENT MEDICAL	OCUPAT	PL	PRINCIPAL
1420	SERVICIUL DE MEDICINA LEGALA	ASISTENTA SEF (delegat)	ASISTENT MEDICAL	OCUPAT	PL	
1421	SERVICIUL DE MEDICINA LEGALA		REGISTRATOR AN.PAT	OCUPAT	M	
1422	SERVICIUL DE MEDICINA LEGALA		AUTOR SIER AN.PAT. SI MED.LEG	OCUPAT	M	
1423	SERVICIUL DE MEDICINA LEGALA		INGRIJITOR	OCUPAT	G	
1424	SERVICIUL DE MEDICINA LEGALA		INGRIJITOR	OCUPAT	G	
1425	SERVICIUL DE MEDICINA LEGALA		INGRIJITOR	VACANT	M,G	
1426	SERVICIUL DE MEDICINA LEGALA		BRANCARDIER	VACANT	M	
1427	SERVICIUL DE MEDICINA LEGALA		SOFER	VACANT	M	II
1428	SERVICIUL DE MEDICINA LEGALA		SOFER	OCUPAT	M	II
1429	LAB.REC.MED.FTIZ.SI BALNEO.CU PUNCT DE L.VLAHITA		MEDIC	VACANT	S	SPECIALIST-PRIMAR
1430	LAB.REC.MED.FTIZ.SI BALNEO.CU PUNCT DE L.VLAHITA		KINETOTERAPEUT	VACANT		DEBUTANT-PRINCIPAL
1431	LAB.RBC.MED.FTIZ.SI BALNEO.CU PUNCT DE L.VLAHITA		ASISTENT MEDICAL	VACANT	PL	DEBUTANT-PRINCIPAL
1432	LAB.RBC.MED.FTIZ.SI BALNEO.CU PUNCT DE L.VLAHITA		ASISTENT MEDICAL	VACANT	PL	DEBUTANT-PRINCIPAL
1433	LABORATOR ANALIZE MEDICALE	SEF LABORATOR	MEDIC	VACANT	S	PRIMAR
1434	LABORATOR ANALIZE MEDICALE		MEDIC	OCUPAT	S	PRIMAR
1435	LABORATOR ANALIZE MEDICALE	SEF LABORATOR (delegat)	MEDIC	OCUPAT	S	SPECIALIST
1436	LABORATOR ANALIZE MEDICALE		MEDIC	OCUPAT	S	SPECIALIST
1437	LABORATOR ANALIZE MEDICALE		MEDIC	VACANT	S	SPECIALIST-PRIMAR
1438	LABORATOR ANALIZE MEDICALE		CHIMIST	VACANT	S	SPECIALIST-PRIMAR
1439	LABORATOR ANALIZE MEDICALE		CHIMIST	VACANT	S	SPECIALIST-PRIMAR
1440	LABORATOR ANALIZE MEDICALE		CHIMIST	VACANT	S	SPECIALIST-PRIMAR
1441	LABORATOR ANALIZE MEDICALE		BIOLOG	SUSPENDAT	S	
1442	LABORATOR ANALIZE MEDICALE		BIOLOG	OCUPAT	S	SPECIALIST
1443	LABORATOR ANALIZE MEDICALE		BIOLOG	OCUPAT	S	DEBUTANT
1444	LABORATOR ANALIZE MEDICALE		BIOLOG	VACANT	S	SPECIALIST-PRIMAR
1445	LABORATOR ANALIZE MEDICALE	ASISTENT SEF	ASISTENT MEDICAL	VACANT	S,PL	DEBUTANT-PRINCIPAL
1446	LABORATOR ANALIZE MEDICALE		ASISTENT MEDICAL	OCUPAT	PL	PRINCIPAL
1447	LABORATOR ANALIZE MEDICALE		ASISTENT MEDICAL	OCUPAT	PL	PRINCIPAL
1448	LABORATOR ANALIZE MEDICALE		ASISTENT MEDICAL	OCUPAT	PL	PRINCIPAL
1449	LABORATOR ANALIZE MEDICALE		ASISTENT MEDICAL	OCUPAT	PL	PRINCIPAL
1450	LABORATOR ANALIZE MEDICALE		ASISTENT MEDICAL	OCUPAT	PL	PRINCIPAL
1451	LABORATOR ANALIZE MEDICALE		ASISTENT MEDICAL	OCUPAT	PL	PRINCIPAL
1452	LABORATOR ANALIZE MEDICALE		ASISTENT MEDICAL	OCUPAT	PL	PRINCIPAL
1453	LABORATOR ANALIZE MEDICALE		ASISTENT MEDICAL	OCUPAT	PL	PRINCIPAL
1454	LABORATOR ANALIZE MEDICALE	ASISTENT SEF (delegat)	ASISTENT MEDICAL	OCUPAT	PL	PRINCIPAL
1455	LABORATOR ANALIZE MEDICALE		ASISTENT MEDICAL	OCUPAT	PL	
1456	LABORATOR ANALIZE MEDICALE		ASISTENT MEDICAL	OCUPAT	PL	
1457	LABORATOR ANALIZE MEDICALE		INGRIJITOR CURATENIE	OCUPAT	M	
1458	LABORATOR EXPLORARI SI TRATAMENTE INVAZIVE CARDIOVASCULARE DIN CARE:					
1459	COMPARTIMENT DE ANGIOGRAFIE SI CATETERISM CARDIAC	COORDONATOR	MEDIC	VACANT	S	SPECIALIST-PRIMAR
1460	COMPARTIMENT DE ANGIOGRAFIE SI CATETERISM CARDIAC		MEDIC	VACANT	S	SPECIALIST-PRIMAR
1461	COMPARTIMENT DE ANGIOGRAFIE SI CATETERISM CARDIAC		MEDIC	VACANT	S	SPECIALIST-PRIMAR
1462	COMPARTIMENT DE ANGIOGRAFIE SI CATETERISM CARDIAC		MEDIC	VACANT	S	SPECIALIST-PRIMAR
1463	COMPARTIMENT DE ANGIOGRAFIE SI CATETERISM CARDIAC		MEDIC	VACANT	S	SPECIALIST-PRIMAR
1464	COMPARTIMENT DE ANGIOGRAFIE SI CATETERISM CARDIAC	COORDONATOR	ASISTENT MEDICAL	VACANT	S, PL	DEBUTANT-PRINCIPAL
1465	COMPARTIMENT DE ANGIOGRAFIE SI CATETERISM CARDIAC		ASISTENT MEDICAL	VACANT	S, PL	DEBUTANT-PRINCIPAL
1466	COMPARTIMENT DE ANGIOGRAFIE SI CATETERISM CARDIAC		ASISTENT MEDICAL	VACANT	S, PL	DEBUTANT-PRINCIPAL
1467	COMPARTIMENT DE ANGIOGRAFIE SI CATETERISM CARDIAC		ASISTENT MEDICAL	VACANT	S, PL	DEBUTANT-PRINCIPAL
1468	COMPARTIMENT DE ANGIOGRAFIE SI CATETERISM CARDIAC		ASISTENT MEDICAL	VACANT	S, PL	DEBUTANT-PRINCIPAL
1469	COMPARTIMENT DE ANGIOGRAFIE SI CATETERISM CARDIAC		ASISTENT MEDICAL	VACANT	S, PL	DEBUTANT-PRINCIPAL
1470	COMPARTIMENT DE ANGIOGRAFIE SI CATETERISM CARDIAC		ASISTENT MEDICAL	VACANT	S, PL	DEBUTANT-PRINCIPAL
1471	COMPARTIMENT DE ANGIOGRAFIE SI CATETERISM CARDIAC		ASISTENT MEDICAL	VACANT	S, PL	DEBUTANT-PRINCIPAL

Nr. crt.	STRUCTURA	Funcția contractuală		Observatii	Nivelul studiilor	Grndul și treapta profesional
		de conducere	Observatii			
1472	COMPARTIMENT DE ANGIOGRAFIE SI CATETERISM CARDIAC		ASISTENT MEDICAL	VACANT	S, PL	DEBUTANT-PRINCIPAL
1473	COMPARTIMENT DE ANGIOGRAFIE SI CATETERISM CARDIAC		ASISTENT MEDICAL	VACANT	S, PL	DEBUTANT-PRINCIPAL
1474	COMPARTIMENT DE ANGIOGRAFIE SI CATETERISM CARDIAC		ASISTENT MEDICAL	VACANT	S, PL	DEBUTANT-PRINCIPAL
1475	COMPARTIMENT DE ANGIOGRAFIE SI CATETERISM CARDIAC		REGISTRATOR MEDICAL	VACANT	M	DEBUTANT-PRINCIPAL
1476	COMPARTIMENT DE ANGIOGRAFIE SI CATETERISM CARDIAC		INFIRMIER	VACANT	M	DEBUTANT-INFIRMIER
1477	COMPARTIMENT DE ANGIOGRAFIE SI CATETERISM CARDIAC		INFIRMIER	VACANT	M	DEBUTANT-INFIRMIER
1478	COMPARTIMENT DE ANGIOGRAFIE SI CATETERISM CARDIAC		INFIRMIER	VACANT	M	DEBUTANT-INFIRMIER
1479	COMPARTIMENT DE ANGIOGRAFIE SI CATETERISM CARDIAC		INFIRMIER	VACANT	M	DEBUTANT-INFIRMIER
1480	COMPARTIMENT DE ANGIOGRAFIE SI CATETERISM CARDIAC		INFIRMIER	VACANT	M	DEBUTANT-INFIRMIER
1481	COMPARTIMENT DE ANGIOGRAFIE SI CATETERISM CARDIAC		INFIRMIER	VACANT	M	DEBUTANT-INFIRMIER
1482	COMPARTIMENT DE ANGIOGRAFIE SI CATETERISM CARDIAC		BRANCARDIER	VACANT	M	
1483	COMPARTIMENT DE ANGIOGRAFIE SI CATETERISM CARDIAC		BRANCARDIER	VACANT	M	
1484	COMPARTIMENT DE ANGIOGRAFIE SI CATETERISM CARDIAC		INGRIJITOR	VACANT	M	
1485	COMPARTIMENT DE ANGIOGRAFIE SI CATETERISM CARDIAC		INGRIJITOR	VACANT	M	
1486	CSM -ADULTI DIN CARE LSM ADULTI		MEDIC	VACANT	S	SPECIALIST-PRIMAR
1487	CSM -ADULTI DIN CARE LSM ADULTI		MEDIC	VACANT	S	SPECIALIST-PRIMAR
1488	CSM -ADULTI DIN CARE LSM ADULTI		ASISTENT MEDICAL	OCUPAT	PL	
1489	CSM -ADULTI DIN CARE LSM ADULTI		ASISTENT MEDICAL	VACANT	PL	DEBUTANT-PRINCIPAL
1490	CSM -ADULTI DIN CARE LSM ADULTI		ASISTENT MEDICAL	VACANT	PL	DEBUTANT-PRINCIPAL
1491	CSM -ADULTI DIN CARE LSM ADULTI		PSIHOLOG CLINIC	VACANT	S	DEBUTANT-PRINCIPAL
1492	CSM -ADULTI DIN CARE LSM ADULTI		PSIHOLOG CLINIC	VACANT	S	DEBUTANT-PRINCIPAL
1493	CSM -ADULTI DIN CARE LSM ADULTI		ASISTENT SOCIAL	VACANT	S	DEBUTANT-PRINCIPAL
1494	CSM -COPII DIN CARE LSM COPII		MEDIC	OCUPAT	S	SPECIALIST
1495	CSM -COPII DIN CARE LSM COPII		MEDIC	OCUPAT	S	SPECIALIST
1496	CSM -COPII DIN CARE LSM COPII		ASISTENT MEDICAL	VACANT	PL	DEBUTANT-PRINCIPAL
1497	CSM -COPII DIN CARE LSM COPII		ASISTENT MEDICAL	OCUPAT	PL	PRINCIPAL
1498	CSM -COPII DIN CARE LSM COPII		ASISTENT MEDICAL	OCUPAT	PL	PRINCIPAL
1499	CSM -COPII DIN CARE LSM COPII		PSIHOLOG CLINIC	OCUPAT	S	SPECIALIST
1500	CSM -COPII DIN CARE LSM COPII		PSIHOLOG CLINIC	VACANT	S	DEBUTANT-PRINCIPAL
1501	CSM -COPII DIN CARE LSM COPII		ASISTENT SOCIAL	VACANT	S	DEBUTANT-PRINCIPAL
1502	SERVICIU DE PREVENIRE A INFECTIILOR ASOCIATE ASISTENȚEI MEDICALE	SERVICIU	MEDIC	OCUPAT	S	PRIMAR
1503	SERVICIU DE PREVENIRE A INFECTIILOR ASOCIATE ASISTENȚEI MEDICALE		MEDIC	VACANT	S	SPECIALIST-PRIMAR
1504	SERVICIU DE PREVENIRE A INFECTIILOR ASOCIATE ASISTENȚEI MEDICALE		MEDIC	VACANT	S	SPECIALIST-PRIMAR
1505	SERVICIU DE PREVENIRE A INFECTIILOR ASOCIATE ASISTENȚEI MEDICALE		MEDIC	OCUPAT	S	PRIMAR
1506	SERVICIU DE PREVENIRE A INFECTIILOR ASOCIATE ASISTENȚEI MEDICALE		ASISTENT MEDICAL	OCUPAT	PL	PRINCIPAL
1507	SERVICIU DE PREVENIRE A INFECTIILOR ASOCIATE ASISTENȚEI MEDICALE	COORDONATOR	ASISTENT MEDICAL	OCUPAT	S	PRINCIPAL
1508	SERVICIU DE PREVENIRE A INFECTIILOR ASOCIATE ASISTENȚEI MEDICALE	COORDONATOR	ASISTENT MEDICAL	VACANT	PL	DEBUTANT-PRINCIPAL
1509	SERVICIU DE PREVENIRE A INFECTIILOR ASOCIATE ASISTENȚEI MEDICALE		ASISTENT MEDICAL	OCUPAT	PL	PRINCIPAL
1510	SERVICIU DE PREVENIRE A INFECTIILOR ASOCIATE ASISTENȚEI MEDICALE		ASISTENT MEDICAL	OCUPAT	PL	PRINCIPAL
1511	SERVICIU DE PREVENIRE A INFECTIILOR ASOCIATE ASISTENȚEI MEDICALE		ASISTENT MEDICAL	OCUPAT	PL	
1512	SERVICIU DE PREVENIRE A INFECTIILOR ASOCIATE ASISTENȚEI MEDICALE		AGENT DDD	OCUPAT	G	
1513	SERVICIU DE PREVENIRE A INFECTIILOR ASOCIATE ASISTENȚEI MEDICALE		AGENT DDD	OCUPAT	M	
1514	SERVICIU DE PREVENIRE A INFECTIILOR ASOCIATE ASISTENȚEI MEDICALE		INGRIJITOR	OCUPAT	G	
1515	SERVICIU DE PREVENIRE A INFECTIILOR ASOCIATE ASISTENȚEI MEDICALE		INGRIJITOR	OCUPAT	G	

Nr. crt.	STRUCTURA	Funcții contractuale		Observatii	Nivelul studiilor	Gradul și experiența profesională
		de conducere	Observatii			
1516	SERVICIU DE PREVENIRE A INFECTIILOR ASOCIATE ASISTENȚEI MEDICALE		INGRIJITOR	OCUPAT	G	
1517	SERVICIU DE PREVENIRE A INFECTIILOR ASOCIATE ASISTENȚEI MEDICALE		INGRIJITOR	OCUPAT	G	
1518	SERVICIU DE PREVENIRE A INFECTIILOR ASOCIATE ASISTENȚEI MEDICALE		INGRIJITOR	OCUPAT	G	
1519	SERVICIU DE PREVENIRE A INFECTIILOR ASOCIATE ASISTENȚEI MEDICALE		INGRIJITOR	OCUPAT	M	
1520	SERVICIU DE PREVENIRE A INFECTIILOR ASOCIATE ASISTENȚEI MEDICALE		INGRIJITOR	OCUPAT	G	
1521	SERVICIU DE PREVENIRE A INFECTIILOR ASOCIATE ASISTENȚEI MEDICALE		INGRIJITOR	OCUPAT	M	
1522	SERVICIU DE PREVENIRE A INFECTIILOR ASOCIATE ASISTENȚEI MEDICALE		INGRIJITOR	VACANT	M	
1523	SERVICIU DE PREVENIRE A INFECTIILOR ASOCIATE ASISTENȚEI MEDICALE		INGRIJITOR	OCUPAT	G	
1524	SERVICIU DE PREVENIRE A INFECTIILOR ASOCIATE ASISTENȚEI MEDICALE		INGRIJITOR	OCUPAT	G	
1525	SERVICIU DE PREVENIRE A INFECTIILOR ASOCIATE ASISTENȚEI MEDICALE		INGRIJITOR	OCUPAT	M	
1526	SERVICIU DE PREVENIRE A INFECTIILOR ASOCIATE ASISTENȚEI MEDICALE		INGRIJITOR	OCUPAT	M	
1527	SERVICIU DE PREVENIRE A INFECTIILOR ASOCIATE ASISTENȚEI MEDICALE		INGRIJITOR	OCUPAT	M	
1528	SERVICIUL DE EVALUARE SI STATISTICA MEDICALA		MEDIC	OCUPAT	S	SPECIALIST
1529	SERVICIUL DE EVALUARE SI STATISTICA MEDICALA		ECONOMIST	OCUPAT	S	IA.
1530	SERVICIUL DE EVALUARE SI STATISTICA MEDICALA	SEF SERVICIU (subaltern)	ECONOMIST	OCUPAT	S	IA
1531	SERVICIUL DE EVALUARE SI STATISTICA MEDICALA	SEF SERVICIU	ASISTENT MEDICAL	VACANT	PL	DEBUTANT-PRINCIPAL
1532	SERVICIUL DE EVALUARE SI STATISTICA MEDICALA		ASISTENT MEDICAL	VACANT	PL	DEBUTANT-PRINCIPAL
1533	SERVICIUL DE EVALUARE SI STATISTICA MEDICALA		ASISTENT MEDICAL	OCUPAT	PL	
1534	SERVICIUL DE EVALUARE SI STATISTICA MEDICALA (OBSTETRICA-GINECOLOGIE)		REGISTRATOR MEDICAL	OCUPAT	M	
1535	SERVICIUL DE EVALUARE SI STATISTICA MEDICALA		ASISTENT MEDICAL	OCUPAT	PL	
1536	SERVICIUL DE EVALUARE SI STATISTICA MEDICALA (RECUPERARE,MED.FIZ.SI BALNEO)		REGISTRATOR MEDICAL	VACANT	M	DEBUTANT-PRINCIPAL
1537	SERVICIUL DE EVALUARE SI STATISTICA MEDICALA (CARDIOLOGIE)		REGISTRATOR MEDICAL	OCUPAT	M	
1538	SERVICIUL DE EVALUARE SI STATISTICA MEDICALA (PNEUMOLOGIE)		REGISTRATOR MEDICAL	VACANT	M	DEBUTANT-PRINCIPAL
1539	SERVICIUL DE EVALUARE SI STATISTICA MEDICALA (OBSTETRICA-GINECOLOGIE)		REGISTRATOR MEDICAL	OCUPAT	M	
1540	SERVICIUL DE EVALUARE SI STATISTICA MEDICALA (COMP.MED.INTERNA VLAHITA)		REGISTRATOR MEDICAL	VACANT	M	DEBUTANT-PRINCIPAL
1541	SERVICIUL DE EVALUARE SI STATISTICA MEDICALA (CHIRURGIE GENERALA)		REGISTRATOR MEDICAL	OCUPAT	M	
1542	SERVICIUL DE EVALUARE SI STATISTICA MEDICALA (MEDICINA INTERNA)		REGISTRATOR MEDICAL	OCUPAT	M	
1543	SERVICIUL DE EVALUARE SI STATISTICA MEDICALA (MEDICINA INTERNA)		REGISTRATOR MEDICAL	OCUPAT	M	
1544	SERVICIUL DE EVALUARE SI STATISTICA MEDICALA (GASTROENTEROLOGIE)		REGISTRATOR MEDICAL	OCUPAT	M	
1545	SERVICIUL DE EVALUARE SI STATISTICA MEDICALA (GASTROENTEROLOGIE)		REGISTRATOR MEDICAL	VACANT	M	DEBUTANT-PRINCIPAL
1546	SERVICIUL DE EVALUARE SI STATISTICA MEDICALA (ONCOLOGIE MEDICALA)		REGISTRATOR MEDICAL	OCUPAT	M	
1547	SERVICIUL DE EVALUARE SI STATISTICA MEDICALA (NEUROLOGIE)		REGISTRATOR MEDICAL	OCUPAT	M	

Nr. crt.	STRUCTURA	Funcții contractuali		Observatii	Nivelul studiilor	Gradul și treapta profesional
		de conducere	Observatii			
1548	SERVICIUL DE EVALUARE SI STATISTICA MEDICALA (NEUROLOGIE)		REGISTRATOR MEDICAL	OCUPAT	M	
1549	SERVICIUL DE EVALUARE SI STATISTICA MEDICALA (BOLI INFECTIOASE)		REGISTRATOR MEDICAL	OCUPAT	M	
1550	SERVICIUL DE EVALUARE SI STATISTICA MEDICALA (DERMATOVENEROLOGIE)		REGISTRATOR MEDICAL	OCUPAT	M	
1551	SERVICIUL DE EVALUARE SI STATISTICA MEDICALA (ONCOLOGIE MEDICALA)		REGISTRATOR MEDICAL	OCUPAT	M	
1552	SERVICIUL DE EVALUARE SI STATISTICA MEDICALA (LABORATOR ANALIZA MEDICALE)		REGISTRATOR MEDICAL	OCUPAT	M	DEBUTANT
1553	SERVICIUL DE EVALUARE SI STATISTICA MEDICALA (PEDIATRIE)		REGISTRATOR MEDICAL	OCUPAT	M	
1554	SERVICIUL DE EVALUARE SI STATISTICA MEDICALA (CHIRURGII GENERALA)		REGISTRATOR MEDICAL	OCUPAT	M	PRINCIPAL
1555	SERVICIUL DE EVALUARE SI STATISTICA MEDICALA (UROLOGIE)		REGISTRATOR MEDICAL	OCUPAT	M	
1556	SERVICIUL DE EVALUARE SI STATISTICA MEDICALA (UROLOGIE)		REGISTRATOR MEDICAL	OCUPAT	M	
1557	SERVICIUL DE EVALUARE SI STATISTICA MEDICALA (ORTOPEDIE SI TRAUMATOLOGIE)		REGISTRATOR MEDICAL	OCUPAT	M	
1558	SERVICIUL DE EVALUARE SI STATISTICA MEDICALA (ORTOPEDIE SI TRAUMATOLOGIE)		REGISTRATOR MEDICAL	OCUPAT	M	
1559	SERVICIUL DE EVALUARE SI STATISTICA MEDICALA (ORL)		REGISTRATOR MEDICAL	OCUPAT	PL	PRINCIPAL
1560	SERVICIUL DE EVALUARE SI STATISTICA MEDICALA (OFTALMOLOGIE)		REGISTRATOR MEDICAL	SUSPENDAT	M	
1561	SERVICIUL DE EVALUARE SI STATISTICA MEDICALA (RECUPERARE MED.FIZ.SI BALNEO)		REGISTRATOR MEDICAL	VACANT	M	DEBUTANT-PRINCIPAL
1562	SERVICIUL DE EVALUARE SI STATISTICA MEDICALA (OBSTETRICA-GINECOLOGIE)		REGISTRATOR MEDICAL	SUSPENDAT	M	
1563	SERVICIUL DE EVALUARE SI STATISTICA MEDICALA (LABORATOR RADIOLOGIE SI IMAG.MED.)		REGISTRATOR MEDICAL	VACANT	M	DEBUTANT-PRINCIPAL
1564	SERVICIUL DE EVALUARE SI STATISTICA MEDICALA (ONCOLOGIE MEDICALA)		REGISTRATOR MEDICAL	OCUPAT	M	
1565	SERVICIUL DE EVALUARE SI STATISTICA MEDICALA (ONCOLOGIE MEDICALA)		REGISTRATOR MEDICAL	OCUPAT	M	
1566	SERVICIUL DE EVALUARE SI STATISTICA MEDICALA (LABORATOR RADIOLOGIE SI IMAG.MED.)		REGISTRATOR MEDICAL	OCUPAT	M	
1567	SERVICIUL DE EVALUARE SI STATISTICA MEDICALA (LABORATOR RADIOLOGIE SI IMAG.MED.)		REGISTRATOR MEDICAL	OCUPAT	M	
1568	SERVICIUL DE EVALUARE SI STATISTICA MEDICALA (SERVICIUL DE ANATOMIE PATOLOGICA)		REGISTRATOR MEDICAL ANAT.PAT	OCUPAT	M	
1569	SERVICIUL DE EVALUARE SI STATISTICA MEDICALA (CHIRURGII GENERALA)		REGISTRATOR MEDICAL	OCUPAT	M	
1570	SERVICIUL DE EVALUARE SI STATISTICA MEDICALA		ASISTENT MEDICAL	OCUPAT	PL	
1571	SERVICIUL DE EVALUARE SI STATISTICA MEDICALA		REGISTRATOR MEDICAL	OCUPAT	M	
1572	SERVICIUL DE EVALUARE SI STATISTICA MEDICALA (OFTALMOLOGIE)		REGISTRATOR MEDICAL	OCUPAT	M	DEBUTANT
1573	SERVICIUL DE EVALUARE SI STATISTICA MEDICAL (CHIRURGII GENERALA)		REGISTRATOR MEDICAL	OCUPAT	M	
1574	SERVICIUL DE EVALUARE SI STATISTICA MEDICAL (PSIHIIATRIE)		REGISTRATOR MEDICAL	OCUPAT	M	
1575	SERVICIUL DE EVALUARE SI STATISTICA MEDICAL		REGISTRATOR MEDICAL	OCUPAT	M	
1576	AMBULATORIUL INTEGRAT CU CABINETE IN SPECIALITĂȚILE	COORDONATOR AMBULATORIU DE SPECIALITATE	ASISTENT MEDICAL	OCUPAT	PL	PRINCIPAL
1577	AMBULATORIUL INTEGRAT CU CABINETE IN SPECIALITĂȚILE		ASISTENT MEDICAL	VACANT	PL	DEBUTANT-PRINCIPAL

Nr. crt.	STRUCTURA	Funcția contractuală		Observații	Nivelul studiilor	Gradul și treapta profesională
		de conducere	Observații			
1578	AMBUULATORIUL INTEGRAT CU CABINETE ÎN SPECIALITĂȚILE		INGRIJITOR CURATENIE	OCUPAT	M	
1579	AMBUULATORIUL INTEGRAT CU CABINETE ÎN SPECIALITĂȚILE		INGRIJITOR CURATENIE	OCUPAT	M	
1580	CABINET MEDICINA INTERNA		ASISTENT MEDICAL	VACANT	PL	DEBUTANT-PRINCIPAL
1581	CABINET CHIRURGIE GENERALĂ		ASISTENT MEDICAL	VACANT	PL	DEBUTANT-PRINCIPAL
1582	CABINET OBSTETRICĂ GINECOLOGIE		ASISTENT MEDICAL	VACANT	PL	DEBUTANT-PRINCIPAL
1583	CABINET DERMATOVENEROLOGIE		ASISTENT MEDICAL	VACANT	PL	DEBUTANT-PRINCIPAL
1584	CABINET NEUROLOGIE		ASISTENT MEDICAL	VACANT	PL	DEBUTANT-PRINCIPAL
1585	CABINET OFTALMOLOGIE		ASISTENT MEDICAL	VACANT	PL	DEBUTANT-PRINCIPAL
1586	CABINET ORL		ASISTENT MEDICAL	VACANT	PL	DEBUTANT-PRINCIPAL
1587	CABINET UROLOGIE		ASISTENT MEDICAL	VACANT	PL	DEBUTANT-PRINCIPAL
1588	CABINET PEDIATRIE		ASISTENT MEDICAL	VACANT	PL	DEBUTANT-PRINCIPAL
1589	CABINET ORTOPEDIE ȘI TRAUMATOLOGIE		ASISTENT MEDICAL	VACANT	PL	DEBUTANT-PRINCIPAL
1590	CABINET REUMATOLOGIE		ASISTENT MEDICAL	VACANT	PL	DEBUTANT-PRINCIPAL
1591	CABINET PSIHIATRIE		ASISTENT MEDICAL	VACANT	PL	DEBUTANT-PRINCIPAL
1592	CABINET GASTROENTEROLOGIE		ASISTENT MEDICAL	VACANT	PL	DEBUTANT-PRINCIPAL
1593	CABINET ENDOCRINOLOGIE		ASISTENT MEDICAL	VACANT	PL	DEBUTANT-PRINCIPAL
1594	CABINET PNEUMOLOGIE		ASISTENT MEDICAL	VACANT	PL	DEBUTANT-PRINCIPAL
1595	CABINET CHIRURGIE TORACICĂ		ASISTENT MEDICAL	VACANT	PL	DEBUTANT-PRINCIPAL
1596	CABINET NEUROCHIRURGIE		ASISTENT MEDICAL	VACANT	PL	DEBUTANT-PRINCIPAL
1597	CABINET NEFROLOGIE		ASISTENT MEDICAL	OCUPAT	PL	
1598	CABINET CARDIOLOGIE		ASISTENT MEDICAL	VACANT	PL	DEBUTANT-PRINCIPAL
1599	CABINET CARDIOLOGIE		ASISTENT MEDICAL	OCUPAT	PL	PRINCIPAL
1600	CABINET RECUPERARE MED.FIZ. SI BALNEO.		ASISTENT MEDICAL	OCUPAT	PL	PRINCIPAL
1601	CABINET RECUPERARE MED.FIZ. SI BALNEO.		ASISTENT MEDICAL	OCUPAT	PL	PRINCIPAL
1602	CABINET MEDICINA MUNCII		MEDIC	OCUPAT	S	SPECIALIST
1603	CABINET MEDICINA MUNCII		MEDIC	VACANT	S	SPECIALIST-PRIMAR
1604	CABINET MEDICINA MUNCII		ASISTENT MEDICAL	SUSPENDAT	PL	
1605	CABINET MEDICINA MUNCII		ASISTENT MEDICAL	VACANT	PL	DEBUTANT-PRINCIPAL
1606	CABINET CHIRURGIE ORALA SI MAXILO-FACIALA		MEDIC	VACANT	S	SPECIALIST-PRIMAR
1607	CABINET CHIRURGIE ORALA SI MAXILO-FACIALA		ASISTENT MEDICAL	VACANT	PL	DEBUTANT-PRINCIPAL
1608	CABINET HEMATOLOGIE		MEDIC	VACANT	S	SPECIALIST-PRIMAR
1609	CABINET HEMATOLOGIE		ASISTENT MEDICAL	VACANT	PL	DEBUTANT-PRINCIPAL
1610	CABINET ALERGOLOGIE SI IMUNOLOGIE CLINICA		MEDIC	VACANT	S	SPECIALIST-PRIMAR
1611	CABINET ALERGOLOGIE SI IMUNOLOGIE CLINICA		ASISTENT MEDICAL	VACANT	PL	DEBUTANT-PRINCIPAL
1612	CABINET PSIHOLOGIE		PSIHOLOG	SUSPENDAT	S	PRACTICANT
1613	CABINET PSIHOLOGIE		PSIHOLOG CLINICA	VACANT	S	PRACTICANT
1614	CABINET BOLI INFECTIOASE		MEDIC	VACANT	S	SPECIALIST-PRIMAR
1615	CABINET BOLI INFECTIOASE		ASISTENT MEDICAL	OCUPAT	PL	PRINCIPAL
1616	CABINET BOLI INFECTIOASE HIV/SIDA		MEDIC	VACANT	S	SPECIALIST-PRIMAR
1617	CABINET BOLI INFECTIOASE HIV/SIDA		ASISTENT MEDICAL	VACANT	PL	DEBUTANT-PRINCIPAL
1618	CABINET BOLI INFECTIOASE ANTIRABIC		MEDIC	VACANT	S	SPECIALIST-PRIMAR
1619	CABINET BOLI INFECTIOASE ANTIRABIC		ASISTENT MEDICAL	VACANT	PL	DEBUTANT-PRINCIPAL
1620	COMPARTIMENT ENDOSCOPIE DIGESTIVĂ INTERVENȚIONALĂ		MEDIC	VACANT	S	SPECIALIST-PRIMAR
1621	COMPARTIMENT ENDOSCOPIE DIGESTIVĂ INTERVENȚIONALĂ		ASISTENT MEDICAL	VACANT	PL	DEBUTANT-PRINCIPAL
1622	COMPARTIMENT ENDOSCOPIE DIGESTIVĂ INTERVENȚIONALĂ		ASISTENT MEDICAL	VACANT	PL	DEBUTANT-PRINCIPAL
1623	LABORATOR ENDOSCOPIE BRONSICA		ASISTENT MEDICAL	OCUPAT	PL	
1624	LABORATOR ENDOSCOPIE BRONSICA	ASISTENTA SEFA (delegat)	ASISTENT MEDICAL	OCUPAT	PL	
1625	LABORATOR ENDOSCOPIE BRONSICA		INFIRMIER	OCUPAT	M	
1626	LABORATOR FONIATRIE		ASISTENT MEDICAL	VACANT	PL	DEBUTANT-PRINCIPAL
1627	LABORATOR AUDIOLOGIE		ASISTENT MEDICAL	VACANT	PL	DEBUTANT-PRINCIPAL
1628	CABINET ONCOLOGIE MEDICALA		MEDIC	VACANT	S	SPECIALIST-PRIMAR
1629	CABINET ONCOLOGIE MEDICALA		MEDIC	VACANT	S	SPECIALIST-PRIMAR
1630	CABINET ONCOLOGIE MEDICALA		ASISTENT MEDICAL	VACANT	PL	DEBUTANT-PRINCIPAL

Nr. crt.	STRUCTURA	Planșă contractuală		Nivelul studiilor	Gradul și treapta profesională	
		de conducere	Observatii			Observatii
1631	CABINET ONCOLOGIE MEDICALA		ASISTENT MEDICAL	VACANT	PL	DEBUTANT-PRINCIPAL
1632	CABINET DIABET ZAHARAT,NUTR. SI BOLI MET		MEDIC	OCUPAT	S	SPECIALIST
1633	CABINET DIABET ZAHARAT,NUTR. SI BOLI MET		MEDIC	VACANT	S	SPECIALIST-PRIMAR
1634	CABINET DIABET ZAHARAT,NUTR. SI BOLI MET		ASISTENT MEDICAL	OCUPAT	PL	PRINCIPAL
1635	CABINET DIABET ZAHARAT,NUTR. SI BOLI MET		ASISTENT MEDICAL	VACANT	PL	DEBUTANT-PRINCIPAL
1636	CABINET PLANIFICARE FAMILIALA		MEDIC	VACANT	S	SPECIALIST-PRIMAR
1637	CABINET PLANIFICARE FAMILIALA		MEDIC	VACANT	S	SPECIALIST-PRIMAR
1638	CABINET PLANIFICARE FAMILIALA		MEDIC	OCUPAT	S	REZIDENT ANUL IV
1639	CABINET PLANIFICARE FAMILIALA		MEDIC	OCUPAT	S	PRIMAR
1640	CABINET PLANIFICARE FAMILIALA		MEDIC	OCUPAT	S	SPECIALIST
1641	CABINET PLANIFICARE FAMILIALA		MEDIC	VACANT	S	SPECIALIST-PRIMAR
1642	CABINET PLANIFICARE FAMILIALA		PSIHOLOG CLINIC	OCUPAT	S	PRACTICANT
1643	CABINET PLANIFICARE FAMILIALA		ASISTENT MEDICAL	OCUPAT	PL	DEBUTANT
1644	CABINET PLANIFICARE FAMILIALA		ASISTENT MEDICAL	OCUPAT	S	
1645	CABINET PLANIFICARE FAMILIALA		ASISTENT MEDICAL	VACANT	PL	DEBUTANT-PRINCIPAL
1646	CABINET MEDICINA SPORTIVA		MEDIC	OCUPAT	S	REZIDENT ANUL III
1647	CABINET MEDICINA SPORTIVA		MEDIC	SUSPENDAT	S	SPECIALIST
1648	CABINET MEDICINA SPORTIVA		MEDIC	VACANT	S	SPECIALIST-PRIMAR
1649	CABINET MEDICINA SPORTIVA		ASISTENT MEDICAL	OCUPAT	PL	PRINCIPAL
1650	DISPENSAR TBC		MEDIC	VACANT	S	SPECIALIST-PRIMAR
1651	DISPENSAR TBC		MEDIC	VACANT	S	SPECIALIST-PRIMAR
1652	DISPENSAR TBC		MEDIC	OCUPAT	S	PRIMAR
1653	DISPENSAR TBC		ASISTENT MEDICAL	OCUPAT	PL	PRINCIPAL
1654	DISPENSAR TBC		ASISTENT MEDICAL	OCUPAT	PL	PRINCIPAL
1655	DISPENSAR TBC		ASISTENT MEDICAL	OCUPAT	PL	PRINCIPAL
1656	DISPENSAR TBC		ASISTENT MEDICAL	OCUPAT	PL	
1657	DISPENSAR TBC		REGISTRATOR MEDICAL	OCUPAT	M	PRINCIPAL
1658	DISPENSAR TBC		ASISTENT MEDICAL	OCUPAT	PL	
1659	DISPENSAR TBC		ASISTENT MEDICAL	VACANT	PL	DEBUTANT-PRINCIPAL
1660	DISPENSAR TBC		ASISTENT MEDICAL	VACANT	PL	DEBUTANT-PRINCIPAL
1661	DISPENSAR TBC		INGRIJITOR	VACANT	M	
1662	COMPARTIMENT BK		MEDIC	OCUPAT	S	SPECIALIST
1663	COMPARTIMENT BK		BIOLOG	VACANT	S	SPECIALIST-PRINCIPAL
1664	COMPARTIMENT BK		ASISTENT MEDICAL	OCUPAT	PL	
1665	COMPARTIMENT BK		ASISTENT MEDICAL	OCUPAT	PL	
1666	COMPARTIMENT BK		ASISTENT MEDICAL	VACANT	PL	DEBUTANT-PRINCIPAL
1667	COMPARTIMENT BK		ASISTENT MEDICAL	VACANT	PL	DEBUTANT-PRINCIPAL
1668	CENTRUL DE RECUPERARE ȘI DEZVOLTARE TIMPURIE SĂNMARTIN - CABINET NEUROLOGIE PEDIATRICĂ		MEDIC	SUSPENDAT	S	REZIDENT ANUL II
1669	CENTRUL DE RECUPERARE ȘI DEZVOLTARE TIMPURIE SĂNMARTIN - CABINET NEUROLOGIE PEDIATRICĂ		MEDIC	OCUPAT	S	REZIDENT ANUL IV
1670	CENTRUL DE RECUPERARE ȘI DEZVOLTARE TIMPURIE SĂNMARTIN - CABINET NEUROLOGIE PEDIATRICĂ		MEDIC	VACANT	S	SPECIALIST-PRIMAR
1671	CENTRUL DE RECUPERARE ȘI DEZVOLTARE TIMPURIE SĂNMARTIN - CABINET NEUROLOGIE PEDIATRICĂ		ASISTENT MEDICAL	VACANT	PL	DEBUTANT-PRINCIPAL
1672	CENTRUL DE RECUPERARE ȘI DEZVOLTARE TIMPURIE SĂNMARTIN - CABINET NEUROLOGIE PEDIATRICĂ		ASISTENT MEDICAL	VACANT	PL	SPECIALIST-PRIMAR
1673	CAB. PEDIATRIE SANMARTIN		MEDIC	VACANT	S	SPECIALIST-PRIMAR
1674	CAB. PEDIATRIE SANMARTIN		MEDIC	VACANT	S	SPECIALIST-PRIMAR
1675	CAB. PEDIATRIE SANMARTIN		ASISTENT MEDICAL	VACANT	PL	DEBUTANT-PRINCIPAL
1676	CAB. PEDIATRIE SANMARTIN		ASISTENT MEDICAL	VACANT	PL	STAGIAR
1677	CAB. LOGOPED SANMARTIN		PSIHOLOG CLINIC	OCUPAT	S	PRACTICANT
1678	CAB. LOGOPED SANMARTIN		PSIHOLOG CLINIC	OCUPAT	S	PRACTICANT
1679	CAB. LOGOPED SANMARTIN		PSIHOLOG CLINIC	VACANT	S	DEBUTANT-PRINCIPAL
1680	CAB. LOGOPED SANMARTIN		PSIHOLOG CLINIC	VACANT	S	DEBUTANT-PRINCIPAL
1681	CAB. LOGOPED SANMARTIN		ASISTENT MEDICAL	VACANT	PL	DEBUTANT-PRINCIPAL
1682	CAB. LOGOPED SANMARTIN		ASISTENT MEDICAL	VACANT	PL	DEBUTANT-PRINCIPAL
1683	CABINET DE REC.MED.FIZ. SANMARTIN		MEDIC	VACANT	S	SPECIALIST-PRIMAR

Nr. crt.	STRUCTURA	Funcția contractuală		Observatii	Nivelul studiilor	Gratul și treapta profesional
		de conducere	Observatii			
1684	CABINET DE REC.MED.FIZ. SANMARTIN		MEDIC	VACANT	S	SPECIALIST-PRIMAR
1685	CABINET DE REC.MED.FIZ. SANMARTIN		KINETOTERAPUT	OCUPAT	S	
1686	CABINET DE REC.MED.FIZ. SANMARTIN		KINETOTERAPUT	OCUPAT	S	
1687	CABINET DE REC.MED.FIZ. SANMARTIN		KINETOTERAPEUT	OCUPAT	S	
1688	CABINET DE REC.MED.FIZ. SANMARTIN		KINETOTERAPEUT	OCUPAT	S	
1689	CABINET DE REC.MED.FIZ. SANMARTIN		ASISTENT MEDICAL	OCUPAT	PL	
1690	CABINET DE REC.MED.FIZ. SANMARTIN		ASISTENT MEDICAL	OCUPAT	PL	
1691	CABINET DE REC.MED.FIZ. SANMARTIN		ASISTENT MEDICAL	VACANT	PL	DEBUTANT-PRINCIPAL
1692	CABINET DE REC.MED.FIZ. SANMARTIN		ASISTENT MEDICAL	VACANT	PL	DEBUTANT-PRINCIPAL
1693	CABINET DE REC.MED.FIZ. SANMARTIN		ASISTENT MEDICAL	VACANT	PL	DEBUTANT-PRINCIPAL
1694	CABINET DE REC.MED.FIZ. SANMARTIN		INGRIJITOR	OCUPAT	M	
1695	CABINET DE REC.MED.FIZ. SANMARTIN		INGRIJITOR	VACANT	M,G	
1696	CABINET DE REC.MED.FIZ. SANMARTIN		INGRIJITOR	VACANT	M,G	
1697	CABINET DE REC.MED.FIZ. SANMARTIN		MUNCITOR	OCUPAT	M	III.
1698	CABINET DE REC.MED.FIZ. SANMARTIN		MUNCITOR	OCUPAT	M	IV.
1699	CABINET DE REC.MED.FIZ. SANMARTIN		MUNCITOR	OCUPAT	M	IV.
1700	COMPARTIMENT NUTRITIE SI DIETETICA		ASISTENT MEDICAL	OCUPAT	PL	DEBUTANT
1701	COMPARTIMENT NUTRITIE SI DIETETICA	COORDONATOR	ASISTENT MEDICAL	OCUPAT	S	
1702	COMPARTIMENT NUTRITIE SI DIETETICA		ASISTENT MEDICAL	OCUPAT	S	
1703	BLOC ALIMENTAR		REFERENT DE SPECIALITATE	OCUPAT	S	III.
1704	BLOC ALIMENTAR		MUNCITOR	OCUPAT	M	CALIFICAT IV.
1705	BLOC ALIMENTAR		MUNCITOR	OCUPAT	M	CALIFICAT I.
1706	BLOC ALIMENTAR		MUNCITOR	OCUPAT	G	CALIFICAT I.
1707	BLOC ALIMENTAR		MUNCITOR	OCUPAT	M	CALIFICAT I.
1708	BLOC ALIMENTAR		MUNCITOR	OCUPAT	M	CALIFICAT I.
1709	BLOC ALIMENTAR		MUNCITOR	OCUPAT	G	CALIFICAT I.
1710	BLOC ALIMENTAR		MUNCITOR	OCUPAT	M	CALIFICAT IV.
1711	BLOC ALIMENTAR		MUNCITOR	OCUPAT	M	CALIFICAT I.
1712	BLOC ALIMENTAR		MUNCITOR	OCUPAT	M	CALIFICAT I.
1713	BLOC ALIMENTAR		MUNCITOR	OCUPAT	M	CALIFICAT I.
1714	BLOC ALIMENTAR		MUNCITOR	VACANT	M	CALIFICAT I-IV
1715	BLOC ALIMENTAR		MUNCITOR	OCUPAT	M	CALIFICAT II.
1716	BLOC ALIMENTAR		MUNCITOR	OCUPAT	M	CALIFICAT II.
1717	BLOC ALIMENTAR		MUNCITOR	OCUPAT	M	CALIFICAT I.
1718	BLOC ALIMENTAR		MUNCITOR	OCUPAT	M	CALIFICAT II.
1719	BLOC ALIMENTAR		MUNCITOR	OCUPAT	M	CALIFICAT I.
1720	BLOC ALIMENTAR		MUNCITOR	OCUPAT	M	NECALIFICAT
1721	BLOC ALIMENTAR		MUNCITOR	OCUPAT	M	CALIFICAT III.
1722	BLOC ALIMENTAR		MUNCITOR	OCUPAT	M	CALIFICAT III.
1723	BLOC ALIMENTAR		MUNCITOR	OCUPAT	M	CALIFICAT I.
1724	BLOC ALIMENTAR		INGRIJITOR	OCUPAT	M	
1725	BLOC ALIMENTAR		INGRIJITOR	OCUPAT	M	
1726	BLOC ALIMENTAR		INGRIJITOR	OCUPAT	M	
1727	BLOC ALIMENTAR		MUNCITOR	OCUPAT	M	CALIFICAT IV.
1728	SPALATORIE	SEF ECHIPA	SPALATOREASA	VACANT	G	
1729	SPALATORIE		SPALATOREASA	OCUPAT	G	
1730	SPALATORIE		SPALATOREASA	VACANT	G	
1731	SPALATORIE		SPALATOREASA	OCUPAT	G	
1732	SPALATORIE		SPALATOREASA	OCUPAT	G	
1733	SPALATORIE		INGRIJITOR CURATENIE	VACANT	M	
1734	SPALATORIE		SPALATOREASA	OCUPAT	M	
1735	SPALATORIE		SPALATOREASA	OCUPAT	G	
1736	SPALATORIE		SPALATOREASA	OCUPAT	M	
1737	SPALATORIE		SPALATOREASA	OCUPAT	M	
1738	SPALATORIE		SPALATOREASA	OCUPAT	M	
1739	SPALATORIE		SPALATOREASA	OCUPAT	M	
1740	SPALATORIE		SPALATOREASA	OCUPAT	M	
1741	SPALATORIE		SPALATOREASA	VACANT	M,G	

Nr. crt.	STRUCTURA	Func. a contractuală		Observatii	Nivelul studiilor	Gradul și treapta profesională
		de conducere	Observatii			
1742	SPALATORIE		SPALATORASA	OCUPAT	M	
1743	SPALATORIE		MUNCITOR	VACANT	M G	NECALIFICAT
1744	SERVICIU TEHNIC (F.I.R.C + F.I.R.I.S.)	SEF SERVICIU	ECONOMIST	OCUPAT	S	IA
1745	SERVICIU TEHNIC (F.I.R.C + F.I.R.I.S.)		INGINER	VACANT	S	DEBUTANT-IA
1746	SERVICIU TEHNIC (F.I.R.C + F.I.R.I.S.)		MAGAZIONER	OCUPAT	M	
1747	SERVICIU TEHNIC (F.I.R.C.)	SEF ECHIPA	MUNCITOR	OCUPAT	M	CALIFICAT I
1748	SERVICIU TEHNIC (F.I.R.C.)		MUNCITOR	OCUPAT	M	CALIFICAT I
1749	SERVICIU TEHNIC (F.I.R.C.)		MUNCITOR	OCUPAT	M	CALIFICAT I
1750	SERVICIU TEHNIC (F.I.R.C.)		MUNCITOR	OCUPAT	M	CALIFICAT I
1751	SERVICIU TEHNIC (F.I.R.C.)		MUNCITOR	OCUPAT	G	CALIFICAT I
1752	SERVICIU TEHNIC (F.I.R.C.)		MUNCITOR	OCUPAT	M	CALIFICAT III.
1753	SERVICIU TEHNIC (F.I.R.C.)		MUNCITOR	OCUPAT	M	CALIFICAT I
1754	SERVICIU TEHNIC (F.I.R.C.)		MUNCITOR	OCUPAT	M	CALIFICAT I
1755	SERVICIU TEHNIC (F.I.R.C.)		MUNCITOR	OCUPAT	M	CALIFICAT I
1756	SERVICIU TEHNIC (F.I.R.C.)		MUNCITOR	OCUPAT	M	CALIFICAT IV
1757	SERVICIU TEHNIC (F.I.R.C.)		MUNCITOR	OCUPAT	M	CALIFICAT IV
1758	SERVICIU TEHNIC (F.I.R.C.)		MUNCITOR	OCUPAT	M	CALIFICAT I
1759	SERVICIU TEHNIC (F.I.R.C.)		MUNCITOR	OCUPAT	M	CALIFICAT IV
1760	SERVICIU TEHNIC (F.I.R.C.)		MUNCITOR	OCUPAT	M	CALIFICAT IV
1761	SERVICIU TEHNIC (F.I.R.C.)		MUNCITOR	OCUPAT	M	CALIFICAT IV
1762	SERVICIU TEHNIC (F.I.R.C.)		MUNCITOR	VACANT	M	CALIFICAT I-IV
1763	SERVICIU TEHNIC (F.I.R.C.)		MUNCITOR	VACANT	M	CALIFICAT I-IV
1764	SERVICIU TEHNIC (F.I.R.I.S.)		MUNCITOR	OCUPAT	M	CALIFICAT III.
1765	SERVICIU TEHNIC (F.I.R.I.S.)		MUNCITOR	OCUPAT	M	CALIFICAT I
1766	SERVICIU TEHNIC (F.I.R.I.S.)		MUNCITOR	OCUPAT	M	CALIFICAT I
1767	SERVICIU TEHNIC (F.I.R.I.S.)		MUNCITOR	OCUPAT	M	CALIFICAT II
1768	SERVICIU TEHNIC (F.I.R.I.S.)		MUNCITOR	OCUPAT	M	CALIFICAT I
1769	SERVICIU TEHNIC (F.I.R.I.S.)		MUNCITOR	OCUPAT	M	CALIFICAT I
1770	SERVICIU TEHNIC (F.I.R.I.S.)		MUNCITOR	OCUPAT	M	CALIFICAT III.
1771	SERVICIU TEHNIC (F.I.R.I.S.)		MUNCITOR	OCUPAT	M	CALIFICAT III.
1772	SERVICIU TEHNIC (F.I.R.I.S.)		MUNCITOR	OCUPAT	M	CALIFICAT I
1773	SERVICIU TEHNIC (F.I.R.I.S.)		MUNCITOR	OCUPAT	M	CALIFICAT I
1774	SERVICIU TEHNIC (F.I.R.I.S.)		MUNCITOR	OCUPAT	M	CALIFICAT III.
1775	SERVICIU TEHNIC (F.I.R.I.S.)		MUNCITOR	OCUPAT	M	CALIFICAT I
1776	SERVICIU TEHNIC (F.I.R.I.S.)		MUNCITOR	OCUPAT	M	CALIFICAT I
1777	SERVICIU TEHNIC (F.I.R.I.S.)	SEF ECHIPA	MUNCITOR	OCUPAT	M	CALIFICAT I
1778	SERVICIU TEHNIC (F.I.R.I.S.)		MUNCITOR	OCUPAT	G	CALIFICAT I
1779	SERVICIU TEHNIC (F.I.R.I.S.)		MUNCITOR	OCUPAT	M	CALIFICAT I
1780	SERVICIU TEHNIC (F.I.R.I.S.)		MUNCITOR	OCUPAT	G	CALIFICAT I
1781	SERVICIU TEHNIC (F.I.R.I.S.)		MUNCITOR	OCUPAT	M	CALIFICAT I
1782	SERVICIU TEHNIC (F.I.R.I.S.)		MUNCITOR	OCUPAT	M	CALIFICAT II
1783	SERVICIU TEHNIC (F.I.R.I.S.)		MUNCITOR	OCUPAT	M	CALIFICAT II.
1784	SERVICIU TEHNIC (F.I.R.I.S.)		MUNCITOR	OCUPAT	M	CALIFICAT IV
1785	SERVICIU TEHNIC (F.I.R.I.S.)		MUNCITOR	VACANT	M	CALIFICAT I-IV
1786	SERVICIU TEHNIC (F.I.R.I.S.)		MUNCITOR	VACANT	M	CALIFICAT I-IV
1787	SERVICIU TEHNIC (F.I.R.I.S.)		MUNCITOR	VACANT	M	CALIFICAT I-IV
1788	SERVICIU TEHNIC (F.I.R.I.S.)		MUNCITOR	VACANT	M	CALIFICAT I-IV
1789	FIRAM	SEF SERVICIU	ECONOMIST	OCUPAT	S	IA
1790	FIRAM		TEHNICIAN	OCUPAT	PL	DENTAR PRINCIPAL
1791	FIRAM		TEHNICIAN	VACANT	M	DEBUTANT-PRINCIPAL
1792	FIRAM		TEHNICIAN	OCUPAT	PL	DENTAR PRINCIPAL
1793	FIRAM		TEHNICIAN	OCUPAT	PL	DENTAR PRINCIPAL
1794	FIRAM		MUNCITOR	OCUPAT	M	CALIFICAT I
1795	FIRAM		TEHNICIAN SANITAR	OCUPAT	M	DENTAR
1796	SERVICIUL DE TRANSPORT	SEF SERVICIU	INGINER	VACANT	S	DEBUTANT-L
1797	SERVICIUL DE TRANSPORT	SEF ECHIPA MUNCITORI	TEHNICIAN	OCUPAT	M	IA
1798	SERVICIUL DE TRANSPORT		SOFER	OCUPAT	M	II
1799	SERVICIUL DE TRANSPORT		SOFER	OCUPAT	M	II
1800	SERVICIUL DE TRANSPORT		SOFER	OCUPAT	G	II

Nr. crt.	STRUCTURA	Funcții contractuali		Observatii	Nivelul studiilor	Gradul și treapta profesional
		de conducere	Observatii			
1801	SERVICIUL DE TRANSPORT		SOFER	OCUPAT	M	II
1802	SERVICIUL DE TRANSPORT		SOFER	OCUPAT	G	II
1803	SERVICIUL DE TRANSPORT		SOFER	OCUPAT	M	II
1804	SERVICIUL DE TRANSPORT		SOFER	OCUPAT	M	II
1805	SERVICIUL DE TRANSPORT		SOFER	OCUPAT	M	II
1806	SERVICIUL DE TRANSPORT		SOFER	OCUPAT	G	II
1807	SERVICIUL DE TRANSPORT		SOFER	OCUPAT	M	II
1808	SERVICIUL DE TRANSPORT		SOFER	OCUPAT	M	II
1809	SERVICIUL DE TRANSPORT		SOFER	OCUPAT	M	II
1810	SERVICIUL DE TRANSPORT		SOFER	OCUPAT	M	II
1811	SERVICIUL DE TRANSPORT		SOFER	VACANT	M	II
1812	ALTI MUNCITORI		MUNCITOR	OCUPAT	G	NECALIFICAT
1813	ALTI MUNCITORI		MUNCITOR	OCUPAT	G	NECALIFICAT
1814	ALTI MUNCITORI		MUNCITOR	OCUPAT	G	NECALIFICAT
1815	ALTI MUNCITORI		MUNCITOR	OCUPAT	M	NECALIFICAT
1816	ALTI MUNCITORI		MUNCITOR	OCUPAT	M	NECALIFICAT
1817	ALTI MUNCITORI		MUNCITOR	OCUPAT	M	CALIFICAT I.
1818	SERVICIUL SALARIZARE	SEF SERVICIU	ECONOMIST	OCUPAT	S	IA
1819	SERVICIUL SALARIZARE		ECONOMIST	OCUPAT	S	IA.
1820	SERVICIUL SALARIZARE		ECONOMIST	OCUPAT	S	IA.
1821	SERVICIUL SALARIZARE		OPERATOR_CONTROLOR DATE	OCUPAT	M	I.
1822	SERVICIUL SALARIZARE		ECONOMIST	OCUPAT	S	IA.
1823	SERVICIUL SALARIZARE		ECONOMIST	VACANT	S	I.-IA.
1824	SERVICIU PERSONAL FORMARE SI EVALUARE PROFESIONALA	SEF SERVICIU (delegat)	ECONOMIST	OCUPAT	S	IA.
1825	SERVICIU PERSONAL FORMARE SI EVALUARE PROFESIONALA		REFERENT	OCUPAT	M	II
1826	SERVICIU PERSONAL FORMARE SI EVALUARE PROFESIONALA	SEF SERVICIU	ECONOMIST	VACANT	S	I.-IA.
1827	SERVICIU PERSONAL FORMARE SI EVALUARE PROFESIONALA		CONSILIER JURIDIC	OCUPAT	S	II.
1828	SERVICIU PERSONAL FORMARE SI EVALUARE PROFESIONALA		PSIHOLOG	OCUPAT	S	STAGIAR
1829	SERVICIU PERSONAL FORMARE SI EVALUARE PROFESIONALA		REFERENT	OCUPAT	M	DEBUTANT-IA
1830	SERVICIU PERSONAL FORMARE SI EVALUARE PROFESIONALA		ECONOMIST	VACANT	S	I. IA.
1831	SERVICIUL ACHIZITII PUBLICE-CONTRACTARE	SEF SERVICIU	REFERENT DE SPECIALITATE	VACANT	S	III.
1832	SERVICIUL ACHIZITII PUBLICE-CONTRACTARE		INFORMATICIAN	OCUPAT	S	I.
1833	SERVICIUL ACHIZITII PUBLICE-CONTRACTARE		ECONOMIST	OCUPAT	S	IA
1834	SERVICIUL ACHIZITII PUBLICE-CONTRACTARE		CONSILIER JURIDIC	OCUPAT	S	II.
1835	SERVICIUL ACHIZITII PUBLICE-CONTRACTARE		REFERENT DE SPECIALITATE	OCUPAT	S	I.
1836	SERVICIUL ACHIZITII PUBLICE-CONTRACTARE		REFERENT DE SPECIALITATE	OCUPAT	S	I.
1837	SERVICIUL ACHIZITII PUBLICE-CONTRACTARE	SEF SERVICIU (delegat)	REFERENT DE SPECIALITATE	OCUPAT	S	I.
1838	SERVICIUL ACHIZITII PUBLICE-CONTRACTARE		REFERENT DE SPECIALITATE	OCUPAT	S	I.
1839	SERVICIUL ACHIZITII PUBLICE-CONTRACTARE		CONSILIER JURIDIC	OCUPAT	S	I.
1840	SERVICIUL ACHIZITII PUBLICE-CONTRACTARE		CONSILIER JURIDIC	OCUPAT	S	II.
1841	SERVICIUL ACHIZITII PUBLICE-CONTRACTARE		REFERENT	VACANT	M	DEBUTANT-IA
1842	SERVICIUL DE APROVIZIONARE	SEF SERVICIU (delegat)	ECONOMIST	OCUPAT	S	IA.
1843	SERVICIUL DE APROVIZIONARE		REFERENT DE SPECIALITATE	OCUPAT	S	III.
1844	SERVICIUL DE APROVIZIONARE		REFERENT	OCUPAT	M	IA.
1845	SERVICIUL DE APROVIZIONARE		REFERENT	OCUPAT	M	IA.
1846	SERVICIUL DE APROVIZIONARE		REFERENT	OCUPAT	M	IA.
1847	SERVICIUL DE APROVIZIONARE		REFERENT	OCUPAT	M	IA.
1848	SERVICIUL DE APROVIZIONARE		REFERENT DE SPECIALITATE	VACANT	S	DEBUTANT-I.
1849	SERVICIUL DE APROVIZIONARE		MAGAZIONER	OCUPAT	M	
1850	SERVICIUL ADMINISTRATIV	DIRECTOR ADMINISTRATIV	REFERENT DE SPECIALITATE	OCUPAT	S	
1851	SERVICIUL ADMINISTRATIV	SEF SERVICIU	ECONOMIST	OCUPAT	S	IA.
1852	SERVICIUL ADMINISTRATIV		ECONOMIST	OCUPAT	S	IA.
1853	SERVICIUL ADMINISTRATIV		REFERENT	OCUPAT	M	IA.
1854	SERVICIUL ADMINISTRATIV		REFERENT DE SPECIALITATE	OCUPAT	S	I.
1855	SERVICIUL ADMINISTRATIV		REFERENT	OCUPAT	M	II.
1856	SERVICIUL ADMINISTRATIV		TEHNICIAN	VACANT	M	DEBUTANT-IA
1857	SERVICIUL ADMINISTRATIV		REFERENT (ARHIVAR)	OCUPAT	M	
1858	SERVICIUL ADMINISTRATIV		REFERENT DE SPECIALITATE	VACANT	S	DEBUTANT-I

Nr. crt.	STRUCTURA	Familia contractuală		Observatii	Nivelul studiilor	Gradul și treapta profesională
		de conducere	Observatii			
1859	SERVICIUL ADMINISTRATIV					
1860	SECRETARIAT-REGISTRATURA		BIBLIOTECAR	VACANT	M	DEBUTANT-IA
1861	SECRETARIAT-REGISTRATURA		REFERENT DE SPECIALITATE	VACANT	S	DEBUTANT-I
1862	SECRETARIAT-REGISTRATURA		REFERENT DE SPECIALITATE	VACANT	S	DEBUTANT-I
1863	SERVICIUL FINANCIAR-CONTABILITATE	SEF SERVICIU	REFERENT	OCUPAT	M	II.
1864	SERVICIUL FINANCIAR-CONTABILITATE		ECONOMIST	OCUPAT	S	IA.
1865	SERVICIUL FINANCIAR-CONTABILITATE		ECONOMIST	OCUPAT	S	IA.
1866	SERVICIUL FINANCIAR-CONTABILITATE		ECONOMIST	OCUPAT	S	IA.
1867	SERVICIUL FINANCIAR-CONTABILITATE		ECONOMIST	OCUPAT	S	IA.
1868	SERVICIUL FINANCIAR-CONTABILITATE		REFERENT DE SPECIALITATE	OCUPAT	S	I.
1869	SERVICIUL FINANCIAR-CONTABILITATE		CONTABIL	OCUPAT	M	IA.
1870	SERVICIUL FINANCIAR-CONTABILITATE		REFERENT DE SPECIALITATE	SUSPENDAT	S	II.
1871	SERVICIUL FINANCIAR-CONTABILITATE		ECONOMIST	OCUPAT	S	IA.
1872	SERVICIUL FINANCIAR-CONTABILITATE		REFERENT DE SPECIALITATE	VACANT	S	DEBUTANT-I.
1873	SERVICIUL DE INFORMATICA	SEF SERVICIU	ANALIST PROGRAMATOR	OCUPAT	S	IA.
1874	SERVICIUL DE INFORMATICA		INFORMATICIAN	OCUPAT	SSD	I.
1875	SERVICIUL DE INFORMATICA		AJUTOR PROGRAMATOR	OCUPAT	M	IA.
1876	SERVICIUL DE INFORMATICA		INFORMATICIAN	OCUPAT	SSD	I.
1877	SERVICIUL DE INFORMATICA		ANALIST PROGRAMATOR	OCUPAT	M	II
1878	SERVICIUL DE INFORMATICA		INFORMATICIAN	VACANT	S	DEBUTANT-I
1879	COMPARTIMENTUL AUDIT PUBLIC INTERN		AUDITOR	OCUPAT	S	I.
1880	COMPARTIMENTUL AUDIT PUBLIC INTERN		AUDITOR	OCUPAT	S	I.
1881	COMPARTIMENTUL AUDIT PUBLIC INTERN		ECONOMIST	VACANT	S	DEBUTANT-IA
1882	COMPARTIMENTUL AUDIT PUBLIC INTERN		CONSILIER JURIDIC	VACANT	S	DEBUTANT-IA
1883	SERVICIU RELATII PUBLICE SI COMUNICARE	SEF SERVICIU (delegat)	REFERENT DE SPECIALITATE	SUSPENDAT	S	II.
1884	COMPARTIMENT COMUNICARE INTERNĂ		REFERENT DE SPECIALITATE	SUSPENDAT	S	I.
1885	COMPARTIMENT COMUNICARE INTERNĂ		REFERENT DE SPECIALITATE	OCUPAT	S	I.
1886	COMPARTIMENT COMUNICARE INTERNĂ		REFERENT DE SPECIALITATE	VACANT	S	DEBUTANT-I
1887	COMPARTIMENT COMUNICARE INTERNĂ		REFERENT DE SPECIALITATE	VACANT	S	DEBUTANT-I
1888	COMPARTIMENT COMUNICARE INTERNĂ		REFERENT DE SPECIALITATE	VACANT	S	DEBUTANT-I
1889	SERVICIUL JURIDIC	SEF SERVICIU (delegat)	CONSILIER JURIDIC	OCUPAT	S	IA.
1890	SERVICIUL JURIDIC		CONSILIER JURIDIC	OCUPAT	S	IA.
1891	SERVICIUL JURIDIC	SEF SERVICIU	CONSILIER JURIDIC	VACANT	S	DEBUTANT-IA
1892	SERVICIUL JURIDIC		CONSILIER JURIDIC	OCUPAT	S	I.
1893	SERVICIUL JURIDIC	SEF SERVICIU (delegat)	CONSILIER JURIDIC	OCUPAT	S	I.
1894	SERVICIUL JURIDIC		CONSILIER JURIDIC	OCUPAT	S	I.
1895	SERVICIU SECURITATEA MUNCII, PSI SI PROTECTIE CIVILA SI SITUATII DE URGENTA	SEF SERVICIU (delegat)	ECONOMIST	OCUPAT	S	IA.
1896	SERVICIU SECURITATEA MUNCII, PSI SI PROTECTIE CIVILA SI SITUATII DE URGENTA		REFERENT	OCUPAT	M	II
1897	SERVICIU SECURITATEA MUNCII, PSI SI PROTECTIE CIVILA SI SITUATII DE URGENTA	SEF SERVICIU	REFERENT DE SPECIALITATE	VACANT	S	DEBUTANT-I
1898	SERVICIU SECURITATEA MUNCII, PSI SI PROTECTIE CIVILA SI SITUATII DE URGENTA		SUBINGINER	OCUPAT	SSD	I.
1899	SERVICIU SECURITATEA MUNCII, PSI SI PROTECTIE CIVILA SI SITUATII DE URGENTA		POMPIER	OCUPAT	M	
1900	SERVICIU SECURITATEA MUNCII, PSI SI PROTECTIE CIVILA SI SITUATII DE URGENTA		POMPIER	OCUPAT	M	
1901	COMPARTIMENT DE PREVENIRE IN SITUATII DE URGENTA	SEF FORMATOR	SUBINGINER	VACANT	SSD	
1902	COMPARTIMENT DE PREVENIRE IN SITUATII DE URGENTA		POMPIER	OCUPAT	M	
1903	COMPARTIMENT DE PREVENIRE IN SITUATII DE URGENTA		POMPIER	OCUPAT	M	
1904	COMPARTIMENT DE PREVENIRE IN SITUATII DE URGENTA		POMPIER	VACANT	M	
1905	PORTARI		PORTAR	OCUPAT	M	

Nr. crt.	STRUCTURA	Funcție contractuală		Observații	Nivelul studiilor	Gradul și treapta profesională	
		de conducere	Observații				
1906	PORTARI		PORTAR		OCUPAT	M	
1907	PORTARI		PORTAR		OCUPAT	M	
1908	PORTARI		PORTAR		OCUPAT	M	
1909	PORTARI		PORTAR		OCUPAT	M	
1910	PORTARI		PORTAR		OCUPAT	M	
1911	PORTARI		PORTAR		OCUPAT	M	
1912	PORTARI		PORTAR		OCUPAT	M	
1913	PORTARI		PORTAR		OCUPAT	M	
1914	PORTARI		PORTAR		OCUPAT	M	
1915	PORTARI		PORTAR		OCUPAT	M	
1916	PORTARI		PORTAR		OCUPAT	M	
1917	PORTARI		PORTAR		OCUPAT	M	
1918	PORTARI		PORTAR		OCUPAT	M	
1919	PORTARI		PORTAR		OCUPAT	M	
1920	PORTARI		PORTAR		OCUPAT	G	
1921	PORTARI		PORTAR		OCUPAT	M	
1922	PORTARI		PORTAR		OCUPAT	G	
1923	PORTARI		PORTAR		OCUPAT	M	
1924	COMPARTIMENT CROITORIE,FRIZERIE, TELEFONIE		PORTAR		OCUPAT	M	
1925	COMPARTIMENT CROITORIE,FRIZERIE, TELEFONIE		MUNCITOR		OCUPAT	M	CALIFICAT II.
1926	COMPARTIMENT CROITORIE,FRIZERIE, TELEFONIE		MUNCITOR		OCUPAT	M	CALIFICAT III.
1927	COMPARTIMENT CROITORIE,FRIZERIE, TELEFONIE		MUNCITOR		OCUPAT	M	CALIFICAT I
1928	COMPARTIMENT CROITORIE,FRIZERIE, TELEFONIE		MUNCITOR		OCUPAT	M	CALIFICAT I
1929	COMPARTIMENT CROITORIE,FRIZERIE, TELEFONIE		MUNCITOR		OCUPAT	M	CALIFICAT III.
1930	PERSONALUL CLERICAL		MUNCITOR		OCUPAT	M	CALIFICAT II.
1931	PERSONALUL CLERICAL		PREOT		OCUPAT	S	II.
1932	PERSONALUL CLERICAL		ASISTENT SOCIAL		VACANT	S	DEBUTANT-PRINCIPAL
1933	PERSONALUL CLERICAL		ASISTENT SOCIAL		VACANT	M	DEBUTANT-PRINCIPAL
1934	PERSONALUL CLERICAL		REFERENT DE SPECIALITATE		OCUPAT	S	I
1935	SERVICIUL DE MANAGEMENT AL CALITATII SERVICIILOR DE SANATATE	SEF SERVICIU	REFERENT		OCUPAT	M	IA
1936	SERVICIUL DE MANAGEMENT AL CALITATII SERVICIILOR DE SANATATE	SEF SERVICIU (delegat)	MEDIC		VACANT	S	SPECIALIST-PRIMAR
1937	SERVICIUL DE MANAGEMENT AL CALITATII SERVICIILOR DE SANATATE		MEDIC		OCUPAT	S	SPECIALIST
1938	SERVICIUL DE MANAGEMENT AL CALITATII SERVICIILOR DE SANATATE		MEDIC		VACANT	S	SPECIALIST-PRIMAR
1939	SERVICIUL DE MANAGEMENT AL CALITATII SERVICIILOR DE SANATATE		REFERENT DE SPECIALITATE		VACANT	S	DEBUTANT-I.
1940	SERVICIUL DE MANAGEMENT AL CALITATII SERVICIILOR DE SANATATE		REFERENT DE SPECIALITATE		VACANT	S	DEBUTANT-I.
1941	SERVICIUL DE MANAGEMENT AL CALITATII SERVICIILOR DE SANATATE	SEF SERVICIU (delegat)	REFERENT DE SPECIALITATE		OCUPAT	S	IA.
1942	SERVICIUL DE MANAGEMENT AL CALITATII SERVICIILOR DE SANATATE		REFERENT DE SPECIALITATE		SUSPENDAT	S	IA.
1943	SERVICIUL DE MANAGEMENT AL CALITATII SERVICIILOR DE SANATATE		REFERENT DE SPECIALITATE		OCUPAT	S	I.
1944	SERVICIUL DE MANAGEMENT AL CALITATII SERVICIILOR DE SANATATE		REFERENT DE SPECIALITATE		VACANT	S	DEBUTANT-PRINCIPAL
1945	SERVICIUL DE MANAGEMENT AL CALITATII SERVICIILOR DE SANATATE		MEDIC		VACANT	S	SPECIALIST-PRIMAR
1946	SERVICIUL DE MANAGEMENT AL CALITATII SERVICIILOR DE SANATATE		REFERENT DE SPECIALITATE		VACANT	S	DEBUTANT-I.
1947	SERVICIUL MANAGEMENTUL INOVĂRII		MEDIC		VACANT	S	SPECIALIST-PRIMAR
1948	SERVICIUL MANAGEMENTUL INOVĂRII	SEF SERVICIU	CONSILIER JURIDIC		VACANT	S	DEBUTANT-I
1949	SERVICIUL MANAGEMENTUL INOVĂRII	SEF SERVICIU (delegat)	REFERENT DE SPECIALITATE		VACANT	S	DEBUTANT-IA
1950	SERVICIUL MANAGEMENTUL INOVĂRII		REFERENT DE SPECIALITATE		OCUPAT	S	I.
1951	SERVICIUL MANAGEMENTUL INOVĂRII		REFERENT DE SPECIALITATE		OCUPAT	S	I.
			REFERENT DE SPECIALITATE		OCUPAT	S	II.

Nr. crt.	STRUCTURA	Funcții contractuale		Observatii	Nivelul studiilor	Grădul și treapta profesională
		de conducere	Observatii			
1952	SERVICIUL MANAGEMENTUL INOVĂRII		REFERENT DE SPECIALITATE	OCUPAT	S	I.
1953	COMPARTIMENT DE ANALIZA FINANCIARA SI CONTROL INTERN		REFERENT DE SPECIALITATE	SUSPENDAT	S	IA
1954	COMPARTIMENT DE ANALIZA FINANCIARA SI CONTROL INTERN		ECONOMIST	OCUPAT	S	IA
1955	UNITATE DE IMPLEMENTARE A PROIECTULUI		MANAGER PROIECT	VACANT	S	
1956	UNITATE DE IMPLEMENTARE A PROIECTULUI		RESPONSABIL FINANCIAR	VACANT	S	
1957	UNITATE DE IMPLEMENTARE A PROIECTULUI		RESPONSABIL ACHIZITII PUBLICE	VACANT	S	
1958	UNITATE DE IMPLEMENTARE A PROIECTULUI		RESPONSABIL TEHNIC	VACANT	S	
1959	UNITATE DE IMPLEMENTARE A PROIECTULUI		RESPONSABIL JURIDIC	VACANT	S	
1960	SERVICIUL DE MEDICINĂ TRANSLAȚIONALĂ ȘI STUDII CLINICE	COORDONATOR STUDII CLINICE	MEDIC	OCUPAT	S	
1961	SERVICIUL DE MEDICINĂ TRANSLAȚIONALĂ ȘI STUDII CLINICE		MEDIC	VACANT	S	SPECIALIST-PRIMAR
1962	SERVICIUL DE MEDICINĂ TRANSLAȚIONALĂ ȘI STUDII CLINICE		REFERENT DE SPECIALITATE	VACANT	S	DEBUTANT-I
1963	SERVICIUL DE MEDICINĂ TRANSLAȚIONALĂ ȘI STUDII CLINICE		REFERENT DE SPECIALITATE	VACANT	S	DEBUTANT-I
1964	SERVICIUL DE MEDICINĂ TRANSLAȚIONALĂ ȘI STUDII CLINICE		ASISTENT MEDICAL	VACANT	S PL	DEBUTANT-PRINCIPAL
1965	DEPARTAMENT DE ÎNVĂȚĂMÂNT, CERCETARE ȘI DEZVOLTARE	DIRECTOR DE CERCETARE ȘI DEZVOLTARE	MEDIC	VACANT	S	SPECIALIST-PRIMAR
1966	LABORATOR DE DIAGNOSTICĂ MOLECULARĂ ȘI CERCETARE ȘTIINȚIFICĂ MEDICALĂ		BIOLOG	VACANT	S	SPECIALIST-PRIMAR
1967	LABORATOR DE DIAGNOSTICĂ MOLECULARĂ ȘI CERCETARE ȘTIINȚIFICĂ MEDICALĂ		BIOLOG	VACANT	S	SPECIALIST-PRIMAR
1968	LABORATOR DE DIAGNOSTICĂ MOLECULARĂ ȘI CERCETARE ȘTIINȚIFICĂ MEDICALĂ		CHEMIST	VACANT	S	SPECIALIST-PRIMAR
1969	LABORATOR DE DIAGNOSTICĂ MOLECULARĂ ȘI CERCETARE ȘTIINȚIFICĂ MEDICALĂ		FARMACIST	VACANT	S	SPECIALIST-PRIMAR
1970	LABORATOR DE DIAGNOSTICĂ MOLECULARĂ ȘI CERCETARE ȘTIINȚIFICĂ MEDICALĂ		BIOINGINER MEDICAL	VACANT	S	DEBUTANT-PRINCIPAL
1971	LABORATOR DE DIAGNOSTICĂ MOLECULARĂ ȘI CERCETARE ȘTIINȚIFICĂ MEDICALĂ		BIOINGINER MEDICAL	VACANT	S	DEBUTANT-PRINCIPAL
1972	LABORATOR DE DIAGNOSTICĂ MOLECULARĂ ȘI CERCETARE ȘTIINȚIFICĂ MEDICALĂ		INGINER	VACANT	S	DEBUTANT-I.
1973	BIROU DE INTERNĂRI	SEF BIROU	REFERENT DE SPECIALITATE	VACANT	S	DEBUTANT-I
1974	BIROU DE INTERNĂRI		ASISTENT MEDICAL	OCUPAT	PL	
1975	BIROU DE INTERNĂRI		ASISTENT MEDICAL	VACANT	PL	DEBUTANT-PRINCIPAL
1976	BIROU DE INTERNĂRI		ASISTENT MEDICAL	VACANT	PL	DEBUTANT-PRINCIPAL
1977	HELIPORT		RESPONSABIL MANAGER	VACANT	S	DEBUTANT-I
1978	HELIPORT		REFERENT DE SPECIALITATE	VACANT	S	DEBUTANT-I
1979	HELIPORT		REFERENT DE SPECIALITATE	VACANT	S	DEBUTANT-I
1980	HELIPORT		REFERENT DE SPECIALITATE	VACANT	S	DEBUTANT-I
1981	HELIPORT		REFERENT DE SPECIALITATE	VACANT	S	DEBUTANT-I
1982	HELIPORT		REFERENT DE SPECIALITATE	VACANT	S	DEBUTANT-I
1983	HELIPORT		REFERENT DE SPECIALITATE	VACANT	S	DEBUTANT-I
1984	HELIPORT		POMPIER	VACANT	M	
1985	HELIPORT		POMPIER	VACANT	M	
1986	HELIPORT		POMPIER	VACANT	M	
1987	HELIPORT		POMPIER	VACANT	M	
1988	SERVICIUL MANAGEMENTUL PROIECTELOR		CONSILIER JURIDIC	VACANT	S	DEBUTANT-IA
1989	SERVICIUL MANAGEMENTUL PROIECTELOR		INGINER	VACANT	S	DEBUTANT-I
1990	SERVICIUL MANAGEMENTUL PROIECTELOR		INGINER	VACANT	S	DEBUTANT-I
1991	SERVICIUL MANAGEMENTUL PROIECTELOR	SEF SERVICIU (delegat)	REFERENT DE SPECIALITATE	OCUPAT	S	II.
1992	SERVICIUL MANAGEMENTUL PROIECTELOR	SEF SERVICIU	REFERENT DE SPECIALITATE	VACANT	S	DEBUTANT-I
1993	SERVICIUL MANAGEMENTUL PROIECTELOR		REFERENT DE SPECIALITATE	OCUPAT	S	DEBUTANT

Comitetul director face parte din categoria personalului TRSA, dar nu se include în normativul stabilit potrivit anexei nr.9 din OMS 1224/2010

Nr. crt.	STRUCTURA	Funcții contractuale		Observatii	Nivelul studiilor	Gradul și treapta profesională
		de conducere	Observatii			
	COMITETUL DIRECTOR	MANAGER		OCUPAT	S	Gradul II
	COMITETUL DIRECTOR	DIRECTOR MEDICAL INTERIMAR		OCUPAT	S	Gradul II
	COMITETUL DIRECTOR	DIRECTOR FINANCIAR CONTABIL INTERIMAR		OCUPAT	S	Gradul II
	COMITETUL DIRECTOR	DIRECTOR INGERJIRI		OCUPAT	S	Gradul II

NR.TOTAL FUNCTII CONTRACTUALE

1993

NR.TOTAL FUNCTII DE CONDUCERE

93

NR.TOTAL FUNCTII CONTRACTUALE DE EXECUȚIE

1900

PREȘEDINTE
BORBOLY CSABA

MANAGER,
DR.KONRAD JUDITH

Organigrama Spitalului Județean de Urgență Miercurea Ciuc

Anexa nr. 2 la Hotărârea nr. 388/2022, a C.J.H.

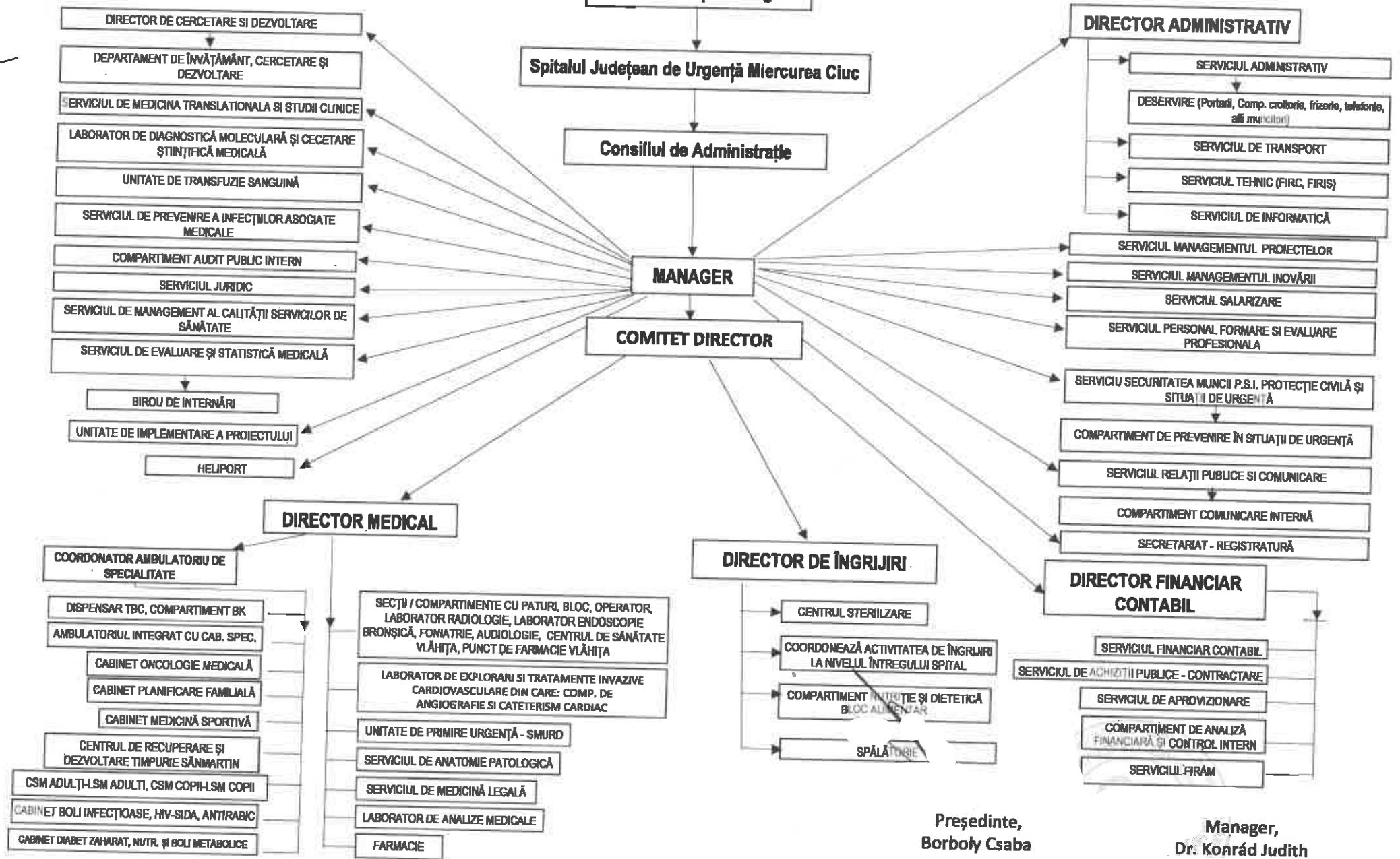

Președinte,
Borboly Csaba

Manager,
Dr. Konrád Judith

SPITALUL JUDETEAN DE URGENTA MIERCUREA CIUC

TABEL NOMINAL

Nr.crt.	Numele și prenumele	Secția	Funcția	Funcția după promovare
1	Jako Beata-Ilona	Secția Cardiologie	Medic specialist	Medic primar
2	Hollo Katalin	Secția Cardiologie	Medic specialist	Medic primar
3	Eremia-Antal Erika	Secția Dermatovenerologie	Medic specialist	Medic primar
4	Felhazi Reka	Secția Obstetrică ginecologie	Medic specialist	Medic primar
5	Laszlo Barna	Secția Chirurgie generală	Medic specialist	Medic primar
6	Hajducsi Ors	Compartiment neurochirurgie	Medic specialist	Medic primar
7	Contiu Noemi-Judit	Secția Psihiatrie	Medic specialist	Medic primar
8	Antal Maria-Monica	Compartiment TBC	Medic specialist	Medic primar
9	Portik Botond	Cabinet planificare familiala	Medic specialist	Medic primar

Manager,
Dr. Konrad Judith

Șef Serviciu Salarizare,
Ec. Balázs Katalin