

FAȚADA VEST

MATERIALE FOLOSITE

tencuială gri deschis
învelitoare din țigle solzi, roșu cărămiziu
tâmplărie din lemn

CATEGORIA DE IMPORTANȚA A CLĂDIRII: D - conform HG. nr.766/1997
CLASA DE IMPORTANȚĂ: IV, $a_g=0,15g$; $T_c=0,7s$ - conform P 100-1/2013
GRAD DE REZISTENȚĂ LA FOC: V - conform P 118/ 1999

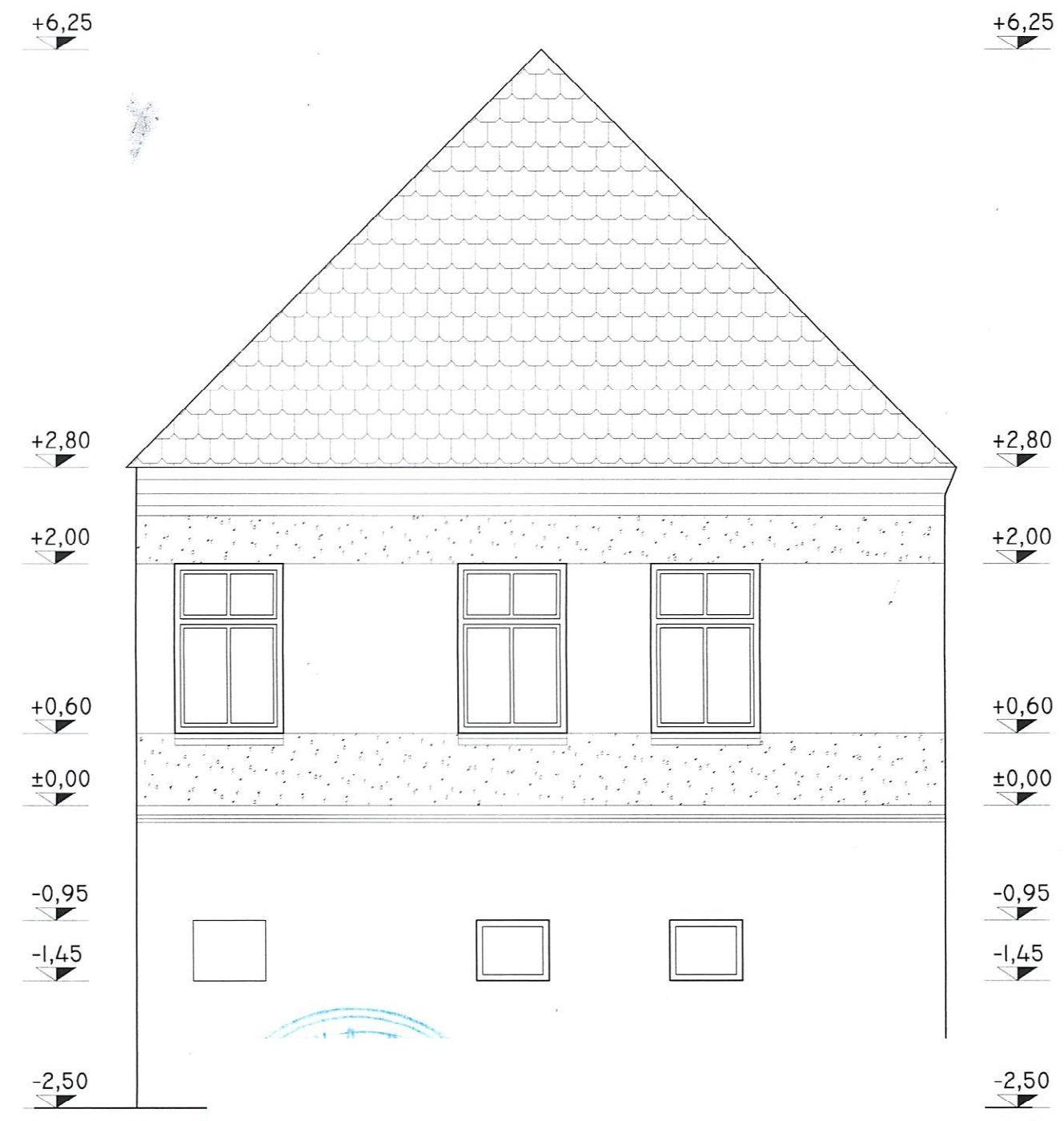

VERIFICATOR	NUMELE	SEMNĂTURA	CERINȚA	REFERAT/EXPERTIZA	NR./DA
Șe			IL	Beneficiar:	Proiect
Re				Adresa: cor	15/2021
Re				Amplasame	Faza
De				Titlu proiect:	D.T.A.
				Titlu plansa:	Planșa
				DEMOLARE CASĂ DE LOCUIT (C1) ȘI BUCĂTĂRIE DE VARĂ CU GARAJ (C2)	E0
				FAȚADA EST ȘI VEST C1	



MATERIALE FOLOSITE

tencuială albastru
învelitoare din țigle solzi, roșu cărămiziu
tâmplărie din lemn
prispă din lemn

CATEGORIA DE IMPORTANȚA A CLĂDIRII: D - conform HG. nr.766/1997
CLASA DE IMPORTANȚĂ: IV, $a_g=0,15g$; $T_c=0,7s$ - conform P 100-1/2013
GRAD DE REZISTENȚĂ LA FOC: V - conform P 118/ 1999

VERIFICATOR	NUMELE	SEMNĂTURA	CERINȚA	REFERAT/EXPERTIZA	NR./DATA
S					Proiect nr. 15/2022
S					Faza D.T.A.D.
A					Planșa nr.
E					E06
Șef proiect				Scara 1:50	Titlu proiect: DEMOLARE CASĂ DE LOUIT (C1) ȘI BUCĂTĂRIE DE VARĂ CU GARAJ (C2)
Relevat arh.				Data aug. 2022	Titlu planșa: FAȚADA SUD C1
Relevat rez.					
Desenat					

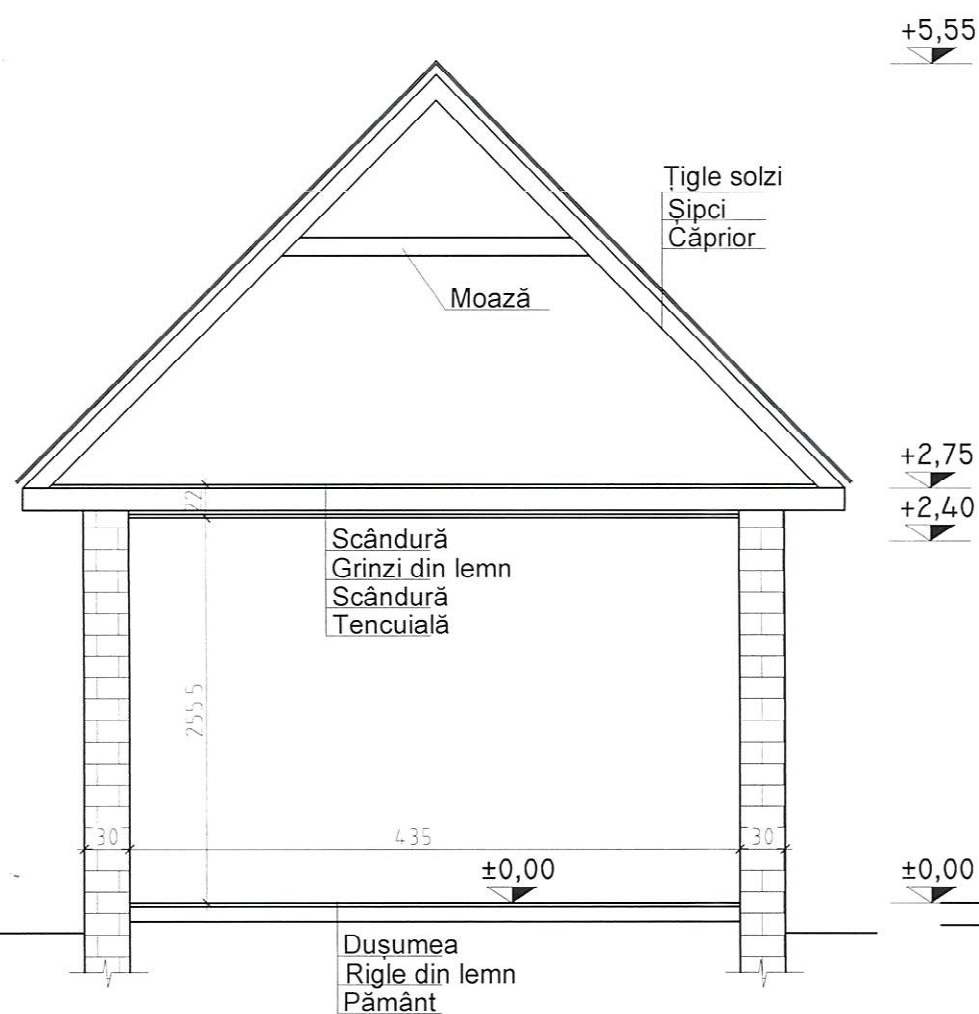

SECȚIUNEA A-A

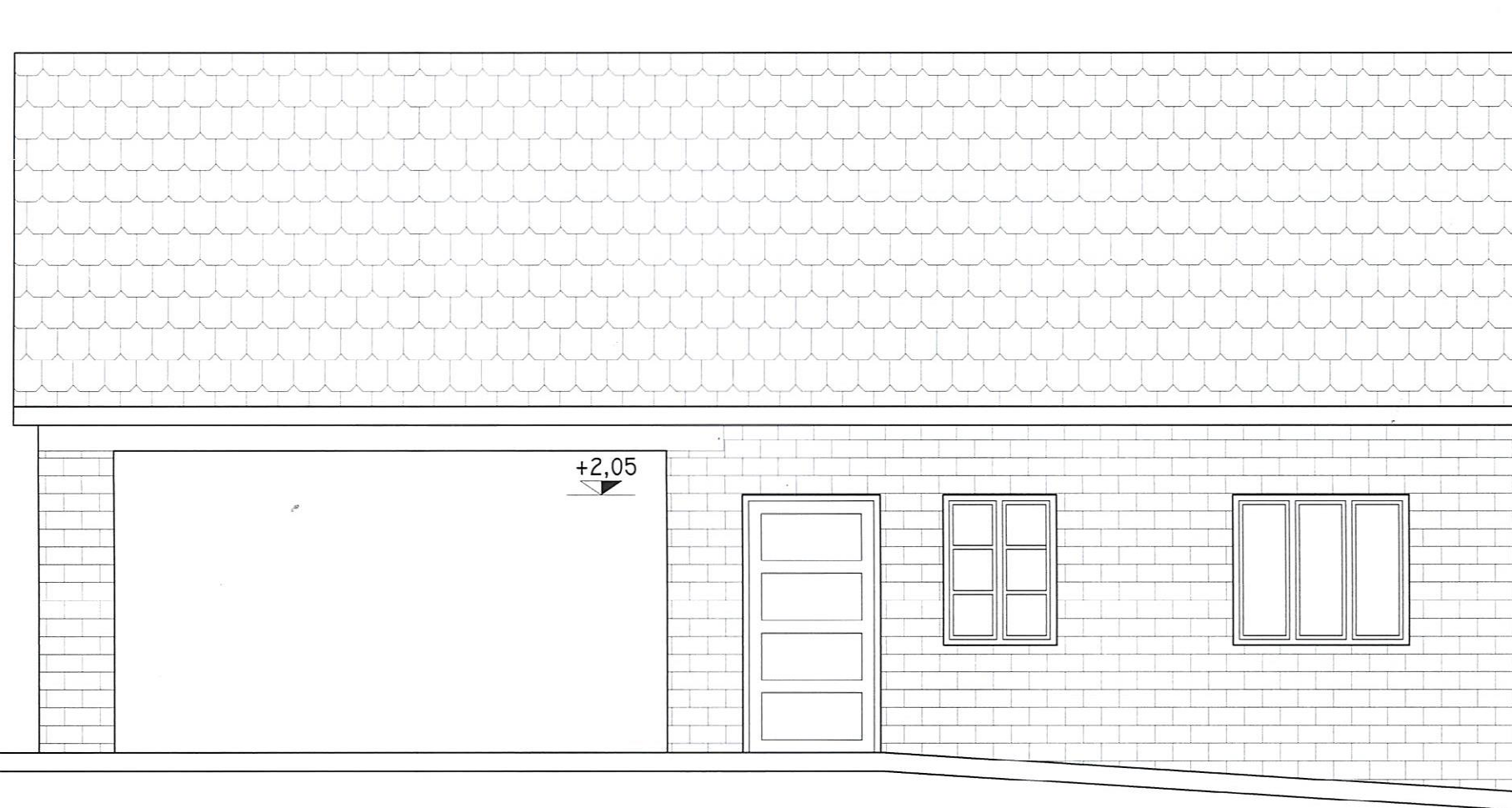

FAȚADA SUD

MATERIALE FOLOSITE

zidărie aparentă, netencuit
încălțitoare din țigle solzi, roșu cărămiziu
tâmplărie din lemn

CATEGORIA DE IMPORTANȚA A CLĂDIRII: D - conform HG. nr.766/1997
CLASA DE IMPORTANȚĂ: IV, $a_g=0,15g$; $T_c=0,7s$ - conform P 100-1/2013
GRAD DE REZISTENȚĂ LA FOC: V - conform P 118/ 1999

Relevat arh.
Relevat rez.
Desenat

Scara
1:50
Data
aug. 2022

Titlu planșă:

DESENARE CASA DE LOCUIT (C1) și
BUCĂTĂRIE DE VARĂ CU GARAJ (C2)
SECȚIUNEA A-A ȘI FAȚADA SUD C2

NR./DATA
Proiect nr.
15/2022
Faza
D.T.A.D.

Planșă nr.

E10

CLĂDIREA C1

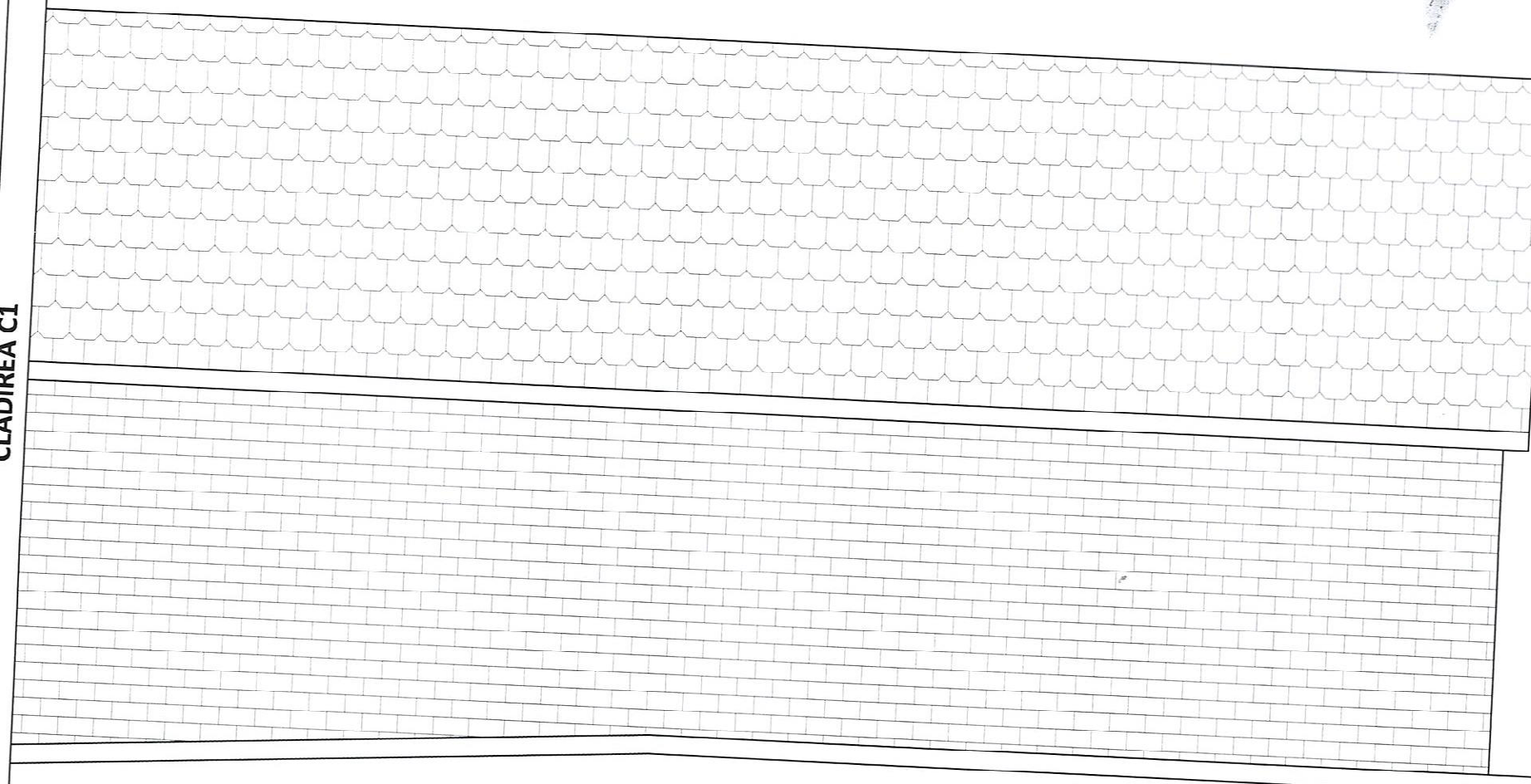

FAȚADA NORD

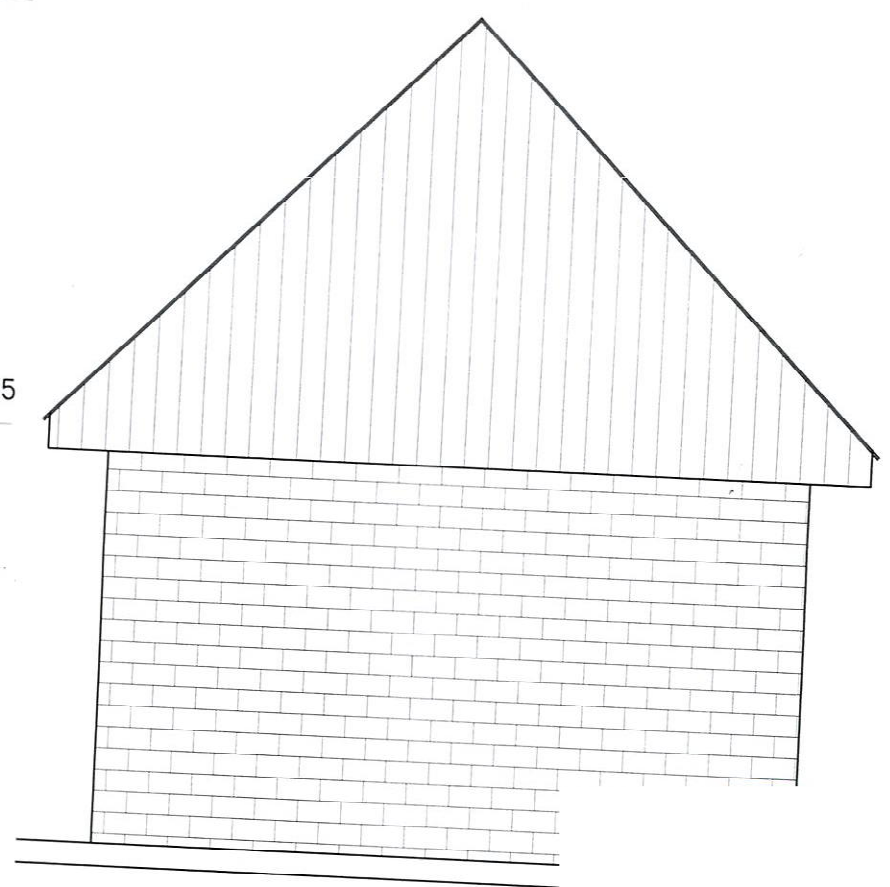

FAȚADA VEST

MATERIALE FOLOSITE

zidărie aparentă, netencuit
învelitoare din țigle solzi, roșu cărămiziu
scândură din lemn
tâmplărie din lemn

CATEGORIA DE IMPORTANȚA A CLĂDIRII: D
CLASA DE IMPORTANȚĂ: IV, $a_g=0,15g$; $T_c=0,7s$
GRAD DE REZISTENȚĂ LA FOC: V

- conform HG. nr.766/1997
- conform P 100-1/2013
- conform P 118/ 1999

VERIFICATOR	NUMELE	SEMNĂTURA	CERINȚA	REFERAT/EXPERTIZĂ	NR./DATA
S C E					Proiect nr. 15/2022
	Șef				Faza D.T.A.D.
	Relevat arh.		Scara 1:50	Titlu proiect:	DEMOLARE CASĂ DE LOCUIT (C1) ȘI BUCĂTĂRIE DE VARĂ CU GARAJ (C2)
	Relevat rez.		Data aug. 2022	Titlu planșa:	FAȚADA NORD ȘI VEST C2
Desenat					Planșa nr. E11