

HOTĂRÂREA NR. 267/2022

privind modificarea Hotărârii Consiliului Județean Harghita nr. 28/2013
privind aprobarea organigramei și statului de funcții
ale Spitalului Județean de Urgență Miercurea Ciuc cu modificări și completări ulterioare

Consiliul Județean Harghita;

Având în vedere Referatul de aprobare nr. 15022/2022 al președintelui Consiliului Județean Harghita, inițiat la propunerea Spitalului Județean de Urgență Miercurea Ciuc, privind aprobarea modificării statului de funcții al Spitalului Județean de Urgență Miercurea Ciuc; Raportul de specialitate nr. 95235 /2022 al Direcției juridice și administrație publică, Raportul de specialitate nr. 95863 /2022 al Direcției resurse umane și comunicare și Raportul de specialitate nr. 44968 al Direcției economice;

Luând în considerare avizul favorabil al Comisiei pentru familie, sănătate, social și culte;

În conformitate cu prevederile Art. 172 alin (7) din Legea nr. 95/2006 privind reforma în domeniul sănătății, cu modificările și completările ulterioare; ale Ordinului Ministrului Sănătății publice nr. 1778/2006, privind aprobarea normativelor de personal, cu completările și modificările ulterioare, ale Ordinului ministrului sănătății nr. 1224/2010, privind aprobarea normativelor de personal pentru asistența medicală spitalicească, precum și pentru modificarea și completarea Ordinului ministrului sănătății publice nr. 1.778/2006 privind aprobarea normativelor de personal, ale Hotărârii Guvernului nr. 497/2010 privind aprobarea Regulamentului de organizare și desfășurare a concursului și a examenului pentru ocuparea posturilor vacante și temporar vacante, precum și stabilirea criteriilor de evaluare a performanțelor profesionale individuale la promovare prin examen a personalului contractual din sistemul sanitar, ale Dispozițiilor art. V pct. 5 și pct. 7 din Ordonanța de Urgență a Guvernului României nr. 48/2010 pentru modificarea și completarea unor acte normative din domeniul sănătății în vederea descentralizării și a Ordonanței de urgență nr. 162 din 12 noiembrie 2008 privind transferul ansamblului de atribuții și competențe exercitate de Ministerul Sănătății Publice către autoritățile administrației publice locale, prin Hotărârea nr. 147/2010 privind aprobarea preluării managementului asistenței medicale al Spitalului Județean de Urgență Miercurea Ciuc,

Ținând cont de dispozițiile art. V pct. 5 și pct. 7 din Ordonanța de Urgență a Guvernului României nr. 48/2010 pentru modificarea și completarea unor acte normative din domeniul sănătății în vederea descentralizării, Ordonanței de Urgență nr. 162/2008 privind transferul ansamblului de atribuții și competențe exercitate de Ministerul Sănătății Publice către autoritățile administrației publice locale, cu modificările și completările ulterioare și de Hotărârea Consiliului Județean Harghita nr. 147/2010 privind aprobarea preluării managementului asistenței medicale al Spitalului Județean de Urgență Miercurea Ciuc;

În conformitate cu prevederile art. 173 alin. 1 lit. a) coroborate cu alin 2 lit. c) și art. 196 alin. (1) lit. a) din OUG nr. 57/2019 privind Codul administrativ cu modificările și completările ulterioare;

HOTĂRĂȘTE

Art. I (1) Cu data intrării în vigoare a prezentei hotărâri, se aprobă modificarea Anexei nr. 1 la Hotărârea Consiliului Județean Harghita nr. 28/2013, privind aprobarea organigramei și statutului de funcții ale Spitalului Județean de Urgență Miercurea Ciuc cu modificări și completări ulterioare, prin înlocuirea acestuia cu Anexa nr. 1 Statul de funcții al Spitalului Județean de Urgență Miercurea Ciuc, parte integrantă a prezentei hotărâri.

(2) Anexa nr. 1 la prezenta constituie Anexa nr. 1 la Hotărârea Consiliului Județean Harghita nr. 28/2013 cu modificările și completările ulterioare.

Art. II (1) Cu data intrării în vigoare a prezentei hotărâri, se aprobă modificarea Anexei nr. 2 la Hotărârea Consiliului Județean Harghita nr. 28/2013, privind aprobarea organigramei și statutului de funcții ale Spitalului Județean de Urgență Miercurea Ciuc cu modificări și completări ulterioare, prin înlocuirea acestuia cu Anexa nr. 2, Organigrama Spitalului Județean de Urgență Miercurea Ciuc, parte integrantă a prezentei hotărâri.

(2) Anexa nr. 2 la prezenta constituie Anexa nr. 2 la Hotărârea Consiliului Județean Harghita nr. 28/2013 cu modificările și completările ulterioare.

Art. III Cu aducerea la îndeplinire a prezentei hotărâri se încredințează Președintele Consiliului Județean Harghita prin Spitalul Județean de Urgență Miercurea Ciuc.

Art. IV Hotărârea se comunică de către Direcția juridică și administrație publică - Compartimentul Cancelaria Consiliului Județean Harghita: președintelui Consiliului Județean Harghita Borboly Csaba, Direcției resurse umane și comunicare, Spitalului Județean de Urgență Miercurea Ciuc, precum și Instituției Prefectului Județului Harghita.

Lupeni, 02.09.2022

PREȘEDINTE
Borboly Csaba

CONTRASEMNEAZĂ
SECRETARUL GENERAL AL JUDEȚULUI
Balogh Krisztina

REFERAT DE APROBARE

privind modificarea Hotărârii Consiliului Județean Harghita nr. 28/2013
privind aprobarea organigramei și statului de funcții
ale Spitalului Județean de Urgență Miercurea Ciuc cu modificări și completări ulterioare

În conformitate cu actul normativ:

- Art. 172 alin (7) din Legea nr. 95/2006 privind reforma în domeniul sănătății, cu modificările și completările ulterioare;
- Ordinul Ministrului Sănătății nr. 1224/2010, privind aprobarea normativelor de personal pentru asistența medicală spitalicească, precum și pentru modificarea și completarea Ordinului Ministrului Sănătății publice nr. 1.778/2006 privind aprobarea normativelor de personal;
- Hotărârea Guvernului nr. 497/2010 privind aprobarea Regulamentului de organizare și desfășurare a concursului și a examenului pentru ocuparea posturilor vacante și temporar vacante, precum și stabilirea criteriilor de evaluare a performanțelor profesionale individuale la promovare prin examen a personalului contractual din sistemul sanitar;
- Dispozițiilor art. V pct. 5 și pct. 7 din Ordonanța de Urgență a Guvernului României nr. 48/2010 pentru modificarea și completarea unor acte normative din domeniul sănătății în vederea descentralizării și a Ordonanței de urgență nr. 162 din 12 noiembrie 2008 privind transferul ansamblului de atribuții și competențe exercitate de Ministerul Sănătății Publice către autoritățile administrației publice locale, prin Hotărârea nr. 147/2010 privind aprobarea preluării managementului asistenței medicale al Spitalului Județean de Urgență Miercurea Ciuc;

Potrivit prevederilor art. 173 alin. 1 lit. a) coroborate cu alin 2 lit. c) și art. 196 alin. (1) lit. a) din OUG nr. 57/2019 privind Codul administrativ; consiliul județean aprobă, în condițiile legii, la propunerea președintelui consiliului județean, regulamentul de organizare și funcționare a consiliului județean, organigrama, statul de funcții, regulamentul de organizare și funcționare ale aparatului de specialitate al consiliului județean, precum și ale instituțiilor publice de interes județean și ale societăților și regiilor autonome de interes județean;

Pentru îmbunătățirea activității:

1. Ca urmare a examenului de promovare pentru evoluția în carieră a personalului contractual prin trecere într-o treaptă profesională superioară și grad superior, se impune promovarea unui număr de 11 angajați din categoria personalului TESA și muncitori ai Spitalului Județean de Urgență Miercurea Ciuc.

Procesul-verbal nr. 3/10.08.2022 încheiat cu ocazia finalizării examenului de promovare și lista personalului care îndeplinesc condițiile de promovare în funcții, grade și trepte profesionale cuprinzând funcția actuală, funcția după promovare și rezultatele obținute la examenul de promovare constituie Anexa 1 la prezentul referat de aprobare.

Promovarea personalului a fost realizată cu respectarea prevederilor HG nr. 497/2010 privind aprobarea Regulamentului de organizare și desfășurare a concursului și a examenului pentru ocuparea posturilor vacante și temporar vacante, precum și stabilirea criteriilor de evaluare a

performanțelor profesionale individuale la promovare prin examen a personalului contractual din sistemul sanitar.

2. Pentru îmbunătățirea activității Departamentul de învățământ, cercetare și dezvoltare va fi subordonat în Organigramă directorului de cercetare și dezvoltare.

Menționăm faptul că ne încadrăm în bugetul alocat cheltuielilor de personal, aprobat în bugetul anual de venituri și cheltuieli.

În baza celor de mai sus propunem aprobarea modificărilor aduse organigramei și statului de funcții al Spitalului Județean de Urgență Miercurea Ciuc.

Miercurea Ciuc, la 10.08.2022

manager,
Dr. Konrád Judith

Întocmit,
Șef serviciu Salarizare
Ec. Balázs Katalin

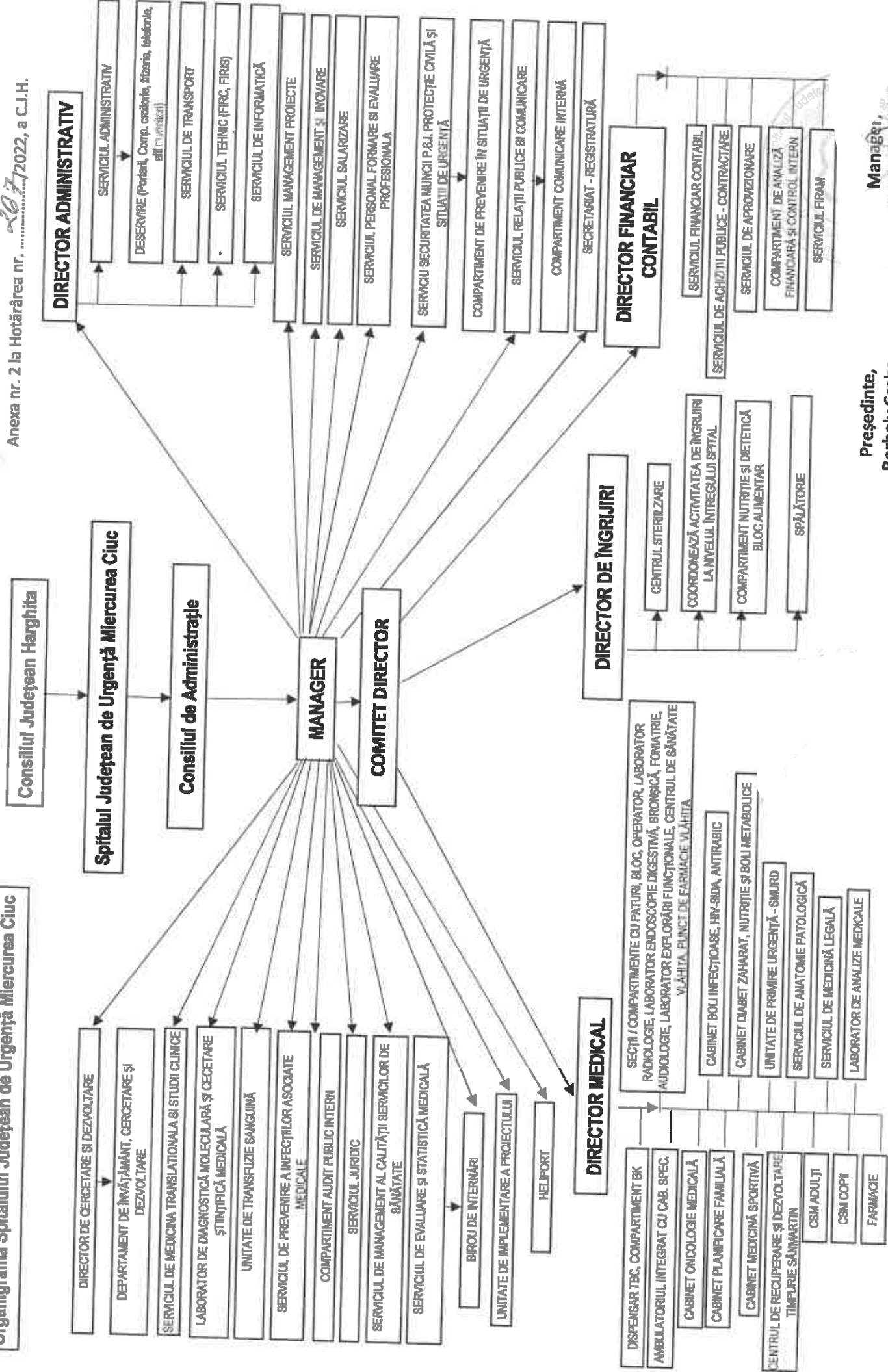

Președinte,
Borboly Csaba

Manager,
Dr. Káprád Judit

STATUL DE FUNCȚII
AL SPITALULUI JUDEȚEAN DE URGENȚĂ MIERCUREA CIUC

Nr. crt.	STRUCTURA	Funcția contractuală		Observații	Observații	Nivelul studiilor	Gravul și timpul profesional	
		de contabilitate	de onorariu					
1	SECȚIA MEDICINA INTERNA			MEDIC		OCUPAT	5	PRIMAR
2	SECȚIA MEDICINA INTERNA			MEDIC		OCUPAT	5	PRIMAR
3	SECȚIA MEDICINA INTERNA		SEF SECȚIE	MEDIC		VACANT	5	SPECIALIST-PRIMAR
4	SECȚIA MEDICINA INTERNA			MEDIC		OCUPAT	5	PRIMAR
5	SECȚIA MEDICINA INTERNA			MEDIC		OCUPAT	5	PRIMAR
6	SECȚIA MEDICINA INTERNA		SEF SECȚIE (delegat)	MEDIC		OCUPAT	5	SPECIALIST
7	SECȚIA MEDICINA INTERNA			MEDIC		OCUPAT	5	SPECIALIST
8	SECȚIA MEDICINA INTERNA			MEDIC		OCUPAT	5	SPECIALIST
9	SECȚIA MEDICINA INTERNA			MEDIC		OCUPAT	5	SPECIALIST
10	SECȚIA MEDICINA INTERNA			MEDIC		VACANT	5	SPECIALIST-PRIMAR
11	SECȚIA MEDICINA INTERNA			MEDIC		VACANT	5	SPECIALIST-PRIMAR
12	SECȚIA MEDICINA INTERNA			PSIHOLOG CLINIC		VACANT	5	SPECIALIST-PRIMAR
13	SECȚIA MEDICINA INTERNA			ASISTENT MEDICAL		OCUPAT	PL	PRINCIPAL
14	SECȚIA MEDICINA INTERNA			ASISTENT MEDICAL		OCUPAT	PL	PRINCIPAL
15	SECȚIA MEDICINA INTERNA			ASISTENT MEDICAL		OCUPAT	PL	PRINCIPAL
16	SECȚIA MEDICINA INTERNA			ASISTENT MEDICAL		VACANT	S.P.L	DEBUT ANT-PRINCIPAL
17	SECȚIA MEDICINA INTERNA			ASISTENT MEDICAL		OCUPAT	PL	PRINCIPAL
18	SECȚIA MEDICINA INTERNA			ASISTENT MEDICAL		OCUPAT	PL	PRINCIPAL
19	SECȚIA MEDICINA INTERNA			ASISTENT MEDICAL		OCUPAT	PL	PRINCIPAL
20	SECȚIA MEDICINA INTERNA			ASISTENT MEDICAL		OCUPAT	PL	PRINCIPAL
21	SECȚIA MEDICINA INTERNA		ASISTENTA SEFA	ASISTENT MEDICAL		OCUPAT	PL	PRINCIPAL
22	SECȚIA MEDICINA INTERNA			ASISTENT MEDICAL		OCUPAT	PL	PRINCIPAL
23	SECȚIA MEDICINA INTERNA			ASISTENT MEDICAL		OCUPAT	PL	PRINCIPAL
24	SECȚIA MEDICINA INTERNA			ASISTENT MEDICAL		SUSPENDAT	PL	PRINCIPAL
25	SECȚIA MEDICINA INTERNA			ASISTENT MEDICAL		OCUPAT	PL	PRINCIPAL
26	SECȚIA MEDICINA INTERNA			ASISTENT MEDICAL		OCUPAT	PL	PRINCIPAL
27	SECȚIA MEDICINA INTERNA			ASISTENT MEDICAL		OCUPAT	PL	PRINCIPAL
28	SECȚIA MEDICINA INTERNA			ASISTENT MEDICAL		OCUPAT	PL	PRINCIPAL
29	SECȚIA MEDICINA INTERNA			ASISTENT MEDICAL		OCUPAT	PL	PRINCIPAL
30	SECȚIA MEDICINA INTERNA			ASISTENT MEDICAL		OCUPAT	PL	PRINCIPAL
31	SECȚIA MEDICINA INTERNA			ASISTENT MEDICAL		SUSPENDAT	PL	PRINCIPAL
32	SECȚIA MEDICINA INTERNA			ASISTENT MEDICAL		SUSPENDAT	PL	PRINCIPAL
33	SECȚIA MEDICINA INTERNA			INFIRMIER		OCUPAT	G	PRINCIPAL
34	SECȚIA MEDICINA INTERNA			INFIRMIER		OCUPAT	G	PRINCIPAL
35	SECȚIA MEDICINA INTERNA			INFIRMIER		OCUPAT	M	PRINCIPAL
36	SECȚIA MEDICINA INTERNA			INFIRMIER		OCUPAT	M	PRINCIPAL
37	SECȚIA MEDICINA INTERNA			INFIRMIER		OCUPAT	M	PRINCIPAL
38	SECȚIA MEDICINA INTERNA			INFIRMIER		OCUPAT	M	PRINCIPAL
39	SECȚIA MEDICINA INTERNA			INFIRMIER		OCUPAT	M	PRINCIPAL
40	SECȚIA MEDICINA INTERNA			INFIRMIER		OCUPAT	M	PRINCIPAL
41	SECȚIA MEDICINA INTERNA			INFIRMIER		OCUPAT	M	PRINCIPAL
42	SECȚIA MEDICINA INTERNA			INFIRMIER		OCUPAT	M	PRINCIPAL
43	SECȚIA MEDICINA INTERNA			INGRUITOR		OCUPAT	M	PRINCIPAL
44	SECȚIA MEDICINA INTERNA			INGRUITOR		OCUPAT	M	PRINCIPAL
45	SECȚIA MEDICINA INTERNA			INGRUITOR		VACANT	M	PRINCIPAL
46	SECȚIA MEDICINA INTERNA			INGRUITOR		OCUPAT	M	PRINCIPAL
47	SECȚIA MEDICINA INTERNA			INGRUITOR		OCUPAT	M	PRINCIPAL
48	SECȚIA MEDICINA INTERNA			INGRUITOR		VACANT	M	PRINCIPAL
49	COMP. DIABET ZAHARAT NUTR. SI BOLI METABOLICE			MEDIC		OCUPAT	M,G	PRIMAR
50	COMP. DIABET ZAHARAT NUTR. SI BOLI METABOLICE			MEDIC		VACANT	5	SPECIALIST-PRIMAR

Nr. crt.	STRUCTURA	Familia contractuali		Observatii	Nivelul studiilor	Gradul și treapta profesională
		de conducere	Observatii			
51	COMP. DIABET ZAHARAT NUTR. SI BOLI METABOLICE		MEDIC		VACANT	SPECIALIST-PRIMAR
52	COMP. DIABET ZAHARAT NUTR. SI BOLI METABOLICE		MEDIC		VACANT	SPECIALIST-PRIMAR
53	COMP. DIABET ZAHARAT NUTR. SI BOLI METABOLICE		ASISTENT MEDICAL		OCUPAT	PRINCIPAL
54	COMP. DIABET ZAHARAT NUTR. SI BOLI METABOLICE		ASISTENT MEDICAL		OCUPAT	PRINCIPAL
55	COMP. DIABET ZAHARAT NUTR. SI BOLI METABOLICE		ASISTENT MEDICAL		OCUPAT	PRINCIPAL
56	COMP. DIABET ZAHARAT NUTR. SI BOLI METABOLICE		ASISTENT MEDICAL		SUSPENDAT	PRINCIPAL
57	COMP. DIABET ZAHARAT NUTR. SI BOLI METABOLICE		ASISTENT MEDICAL		OCUPAT	PRINCIPAL
58	COMP. DIABET ZAHARAT NUTR. SI BOLI METABOLICE		ASISTENT MEDICAL		OCUPAT	PRINCIPAL
59	COMP. DIABET ZAHARAT NUTR. SI BOLI METABOLICE		INFIRMIER		OCUPAT	PRINCIPAL
60	COMP. DIABET ZAHARAT NUTR. SI BOLI METABOLICE		INFIRMIER		OCUPAT	PRINCIPAL
61	COMPARTIMENT NEFROLOGIE		MEDIC		VACANT	DEBUT ANT-INFIRMIER
62	COMPARTIMENT NEFROLOGIE		MEDIC		OCUPAT	PRIMAR
63	COMPARTIMENT NEFROLOGIE		MEDIC		VACANT	SPECIALIST-PRIMAR
64	COMPARTIMENT NEFROLOGIE		ASISTENT MEDICAL		OCUPAT	PRINCIPAL
65	COMPARTIMENT NEFROLOGIE		ASISTENT MEDICAL		VACANT	DEBUT ANT-PRINCIPAL
66	COMPARTIMENT NEFROLOGIE		ASISTENT MEDICAL		VACANT	DEBUT ANT-PRINCIPAL
67	COMPARTIMENT NEFROLOGIE		ASISTENT MEDICAL		VACANT	DEBUT ANT-PRINCIPAL
68	COMPARTIMENT NEFROLOGIE		INFIRMIER		OCUPAT	DEBUT ANT-PRINCIPAL
69	COMPARTIMENT NEFROLOGIE		INFIRMIER		OCUPAT	DEBUT ANT-PRINCIPAL
70	COMPARTIMENT NEFROLOGIE		INGRUITOR		OCUPAT	M,G
71	DIALIZA PERITONEALA		MEDIC		VACANT	M
72	DIALIZA PERITONEALA		ASISTENT MEDICAL		VACANT	S
73	DIALIZA PERITONEALA		ASISTENT MEDICAL		VACANT	PL
74	DIALIZA PERITONEALA		ASISTENT MEDICAL		VACANT	PL
75	DIALIZA PERITONEALA		ASISTENT MEDICAL		VACANT	PL
76	DIALIZA PERITONEALA		ASISTENT MEDICAL		VACANT	PL
77	DIALIZA PERITONEALA		ASISTENT MEDICAL		VACANT	PL
78	DIALIZA PERITONEALA		INFIRMIER		VACANT	M
79	DIALIZA PERITONEALA		INFIRMIER		VACANT	M
80	COMPARTIMENT ENDOCRINOLOGIE		MEDIC		VACANT	S
81	COMPARTIMENT ENDOCRINOLOGIE		ASISTENT MEDICAL		VACANT	PL
82	COMPARTIMENT ENDOCRINOLOGIE		ASISTENT MEDICAL		VACANT	PL
83	COMPARTIMENT ENDOCRINOLOGIE		ASISTENT MEDICAL		VACANT	PL
84	SECTIA GASTROENTEROLOGIE		MEDIC		VACANT	DEBUT ANT-PRINCIPAL
85	SECTIA GASTROENTEROLOGIE	SEF SECTIE	MEDIC		SUSPENDAT	PRIMAR
86	SECTIA GASTROENTEROLOGIE		MEDIC		OCUPAT	PRIMAR
87	SECTIA GASTROENTEROLOGIE		MEDIC		SUSPENDAT	SPECIALIST
88	SECTIA GASTROENTEROLOGIE		MEDIC		OCUPAT	SPECIALIST
89	SECTIA GASTROENTEROLOGIE		MEDIC		OCUPAT	SPECIALIST
90	SECTIA GASTROENTEROLOGIE	SEF SECTIE (delinquant)	MEDIC		OCUPAT	SPECIALIST
91	SECTIA GASTROENTEROLOGIE	ASISTENT A SEFA	MEDIC		OCUPAT	SPECIALIST
92	SECTIA GASTROENTEROLOGIE		ASISTENT MEDICAL		OCUPAT	PRINCIPAL
93	SECTIA GASTROENTEROLOGIE		ASISTENT MEDICAL		OCUPAT	PRINCIPAL
94	SECTIA GASTROENTEROLOGIE		ASISTENT MEDICAL		OCUPAT	PRINCIPAL
95	SECTIA GASTROENTEROLOGIE		ASISTENT MEDICAL		OCUPAT	PRINCIPAL
96	SECTIA GASTROENTEROLOGIE		ASISTENT MEDICAL		OCUPAT	PRINCIPAL
97	SECTIA GASTROENTEROLOGIE		ASISTENT MEDICAL		OCUPAT	PRINCIPAL
98	SECTIA GASTROENTEROLOGIE		ASISTENT MEDICAL		OCUPAT	PRINCIPAL
99	SECTIA GASTROENTEROLOGIE		ASISTENT MEDICAL		OCUPAT	PRINCIPAL
100	SECTIA GASTROENTEROLOGIE		ASISTENT MEDICAL		VACANT	S,PL
101	SECTIA GASTROENTEROLOGIE		ASISTENT MEDICAL		OCUPAT	PL
102	SECTIA GASTROENTEROLOGIE		INFIRMIER		OCUPAT	G
103	SECTIA GASTROENTEROLOGIE		INFIRMIER		OCUPAT	G
104	SECTIA GASTROENTEROLOGIE		INFIRMIER		OCUPAT	G
105	SECTIA GASTROENTEROLOGIE		INFIRMIER		OCUPAT	G
106	SECTIA GASTROENTEROLOGIE		INFIRMIER		OCUPAT	G
107	SECTIA GASTROENTEROLOGIE		INGRUITOR		OCUPAT	M
108	SECTIA GASTROENTEROLOGIE		INGRUITOR		OCUPAT	M

Nr. ent.	STRUCTURA	Funcția contractuală		Nivelul studiilor	Gradul și treapta profesională
		de conducere	Observatii		
109	SECTIA CARDIOLOGIE	SEF SECTIE	MEDIC	VACANT	SPECIALIST-PRIMAR
110	SECTIA CARDIOLOGIE		MEDIC	Ocupat	PRIMAR
111	SECTIA CARDIOLOGIE		MEDIC	Ocupat	PRIMAR
112	SECTIA CARDIOLOGIE		MEDIC	Ocupat	SPECIALIST
113	SECTIA CARDIOLOGIE		MEDIC	Ocupat	SPECIALIST
114	SECTIA CARDIOLOGIE		MEDIC	VACANT	SPECIALIST-PRIMAR
115	SECTIA CARDIOLOGIE		MEDIC	Ocupat	SPECIALIST
116	SECTIA CARDIOLOGIE		MEDIC	Ocupat	SPECIALIST
117	SECTIA CARDIOLOGIE		MEDIC	VACANT	SPECIALIST-PRIMAR
118	SECTIA CARDIOLOGIE		MEDIC	VACANT	SPECIALIST-PRIMAR
119	SECTIA CARDIOLOGIE		KINETOTERAPUT	VACANT	SPECIALIST-PRIMAR
120	SECTIA CARDIOLOGIE		PSIHOLOG CLINIC	VACANT	DEBUTANT-PRINCIPAL
121	SECTIA CARDIOLOGIE		ASISTENT MEDICAL	Ocupat	PRINCIPAL
122	SECTIA CARDIOLOGIE		ASISTENT MEDICAL	Ocupat	DEBUTANT-PRINCIPAL
123	SECTIA CARDIOLOGIE		ASISTENT MEDICAL	Ocupat	DEBUTANT-PRINCIPAL
124	SECTIA CARDIOLOGIE		ASISTENT MEDICAL	Ocupat	PL
125	SECTIA CARDIOLOGIE		ASISTENT MEDICAL	Ocupat	PL
126	SECTIA CARDIOLOGIE		ASISTENT MEDICAL	Ocupat	PL
127	SECTIA CARDIOLOGIE		ASISTENT MEDICAL	Ocupat	PL
128	SECTIA CARDIOLOGIE		ASISTENT MEDICAL	Ocupat	PL
129	SECTIA CARDIOLOGIE		ASISTENT MEDICAL	Ocupat	PL
130	SECTIA CARDIOLOGIE		ASISTENT MEDICAL	Ocupat	PL
131	SECTIA CARDIOLOGIE		ASISTENT MEDICAL	Ocupat	PL
132	SECTIA CARDIOLOGIE		ASISTENT MEDICAL	Ocupat	PL
133	SECTIA CARDIOLOGIE		ASISTENT MEDICAL	Ocupat	PL
134	SECTIA CARDIOLOGIE		ASISTENT MEDICAL	Ocupat	PL
135	SECTIA CARDIOLOGIE		ASISTENT MEDICAL	Ocupat	PL
136	SECTIA CARDIOLOGIE		ASISTENT MEDICAL	Ocupat	PL
137	SECTIA CARDIOLOGIE		ASISTENT MEDICAL	Ocupat	PL
138	SECTIA CARDIOLOGIE		ASISTENT MEDICAL	VACANT	DEBUTANT-PRINCIPAL
139	SECTIA CARDIOLOGIE		ASISTENT MEDICAL	VACANT	DEBUTANT-PRINCIPAL
140	SECTIA CARDIOLOGIE		ASISTENT MEDICAL	Ocupat	PL
141	SECTIA CARDIOLOGIE		INFERMIER	Ocupat	PL
142	SECTIA CARDIOLOGIE		INFERMIER	Ocupat	PL
143	SECTIA CARDIOLOGIE		INFERMIER	Ocupat	PL
144	SECTIA CARDIOLOGIE		INFERMIER	Ocupat	DEBUTANT-PRINCIPAL
145	SECTIA CARDIOLOGIE		INFERMIER	Ocupat	DEBUTANT-PRINCIPAL
146	SECTIA CARDIOLOGIE		INFERMIER	Ocupat	DEBUTANT-PRINCIPAL
147	SECTIA CARDIOLOGIE		INFERMIER	Ocupat	DEBUTANT-PRINCIPAL
148	SECTIA CARDIOLOGIE		INFERMIER	Ocupat	DEBUTANT-PRINCIPAL
149	SECTIA CARDIOLOGIE		INFERMIER	Ocupat	DEBUTANT-PRINCIPAL
150	SECTIA CARDIOLOGIE		INFERMIER	Ocupat	DEBUTANT-PRINCIPAL
151	SECTIA CARDIOLOGIE		INGRIJITOR	Ocupat	PL
152	SECTIA CARDIOLOGIE		INGRIJITOR	Ocupat	PL
153	SECTIA CARDIOLOGIE		INGRIJITOR	Ocupat	PL
154	SECTIA CARDIOLOGIE		INGRIJITOR	Ocupat	PL
155	SECTIA CARDIOLOGIE		BRASCARDIER	Ocupat	PL
156	COMPARTIMENT USTACC	SEF SECTIE (delegat)	MEDIC	Ocupat	PRIMAR
157	COMPARTIMENT USTACC		MEDIC	Ocupat	PRIMAR
158	COMPARTIMENT USTACC		MEDIC	VACANT	SPECIALIST-PRIMAR
159	COMPARTIMENT USTACC		MEDIC	VACANT	SPECIALIST-PRIMAR
160	COMPARTIMENT USTACC		ASISTENT MEDICAL	Ocupat	PRINCIPAL
161	COMPARTIMENT USTACC		ASISTENT MEDICAL	Ocupat	PRINCIPAL
162	COMPARTIMENT USTACC		ASISTENT MEDICAL	Ocupat	PRINCIPAL
163	COMPARTIMENT USTACC		ASISTENT MEDICAL	Ocupat	PRINCIPAL
164	COMPARTIMENT USTACC		ASISTENT MEDICAL	Ocupat	PRINCIPAL
165	COMPARTIMENT USTACC	ASISTENT SEF (delegat)	ASISTENT MEDICAL	Ocupat	PRINCIPAL
166	COMPARTIMENT USTACC		ASISTENT MEDICAL	Ocupat	PRINCIPAL

Nr. crt.	STRUCTURA	Funcțiile contractuale		Observatii	Nivelul stafilor	Categoriile și treptele profesionale
		de cunoaștere	Observatii			
167	COMPARTIMENT USTACC		ASISTENT MEDICAL	OCUPAT	PL	PRINCIPAL
168	COMPARTIMENT USTACC		ASISTENT MEDICAL	OCUPAT	PL	PRINCIPAL
169	COMPARTIMENT USTACC	ASISTENTA SEFA	ASISTENT MEDICAL	VACANT	S,PL	DEBUTANT-PRINCIPAL
170	COMPARTIMENT USTACC		ASISTENT MEDICAL	OCUPAT	PL	PRINCIPAL
171	COMPARTIMENT USTACC		ASISTENT MEDICAL	OCUPAT	PL	PRINCIPAL
172	COMPARTIMENT USTACC		ASISTENT MEDICAL	OCUPAT	PL	PRINCIPAL
173	COMPARTIMENT USTACC		REGISTRATOR MEDICAL	OCUPAT	M	DEBUTANT-INFIRMIER
174	COMPARTIMENT USTACC		INFIRMIER	VACANT	M	DEBUTANT-INFIRMIER
175	COMPARTIMENT USTACC		INFIRMIER	OCUPAT	G	
176	COMPARTIMENT USTACC		INFIRMIER	OCUPAT	G	
177	COMPARTIMENT USTACC		INFIRMIER	OCUPAT	M	
178	COMPARTIMENT USTACC		INFIRMIER	OCUPAT	M	
179	COMPARTIMENT USTACC		INFIRMIER	VACANT	M	DEBUTANT-INFIRMIER
180	COMPARTIMENT USTACC		INFIRMIER	VACANT	G	DEBUTANT-INFIRMIER
181	COMPARTIMENT USTACC		INFIRMIER	OCUPAT	G	
182	COMPARTIMENT USTACC		INFIRMIER	OCUPAT	G	
183	COMPARTIMENT USTACC		INFIRMIER	OCUPAT	G	
184	COMPARTIMENT USTACC		INGRUITOR	OCUPAT	M	
185	COMPARTIMENT USTACC		INGRUITOR	VACANT	M,G	
186	SECTIA ONCOLOGIE MEDICALA	SEF SECTIE	MEDIC	OCUPAT	S	SPECIALIST
187	SECTIA ONCOLOGIE MEDICALA		MEDIC	VACANT	S	SPECIALIST-PRIMAR
188	SECTIA ONCOLOGIE MEDICALA		MEDIC	OCUPAT	S	SPECIALIST
189	SECTIA ONCOLOGIE MEDICALA		MEDIC	SUSPENDAT	S	REZIDENT ANUL II
190	SECTIA ONCOLOGIE MEDICALA		MEDIC	OCUPAT	S	REZIDENT ANUL III
191	SECTIA ONCOLOGIE MEDICALA		MEDIC	OCUPAT	S	SPECIALIST
192	SECTIA ONCOLOGIE MEDICALA		PSIHOLOG CLINIC	OCUPAT	S	PRINCIPAL
193	SECTIA ONCOLOGIE MEDICALA		ASISTENT MEDICAL	VACANT	PL,S	DEBUTANT-PRINCIPAL
194	SECTIA ONCOLOGIE MEDICALA	ASISTENTA SEFA	ASISTENT MEDICAL	OCUPAT	PL	
195	SECTIA ONCOLOGIE MEDICALA		ASISTENT MEDICAL	OCUPAT	PL	PRINCIPAL
196	SECTIA ONCOLOGIE MEDICALA		ASISTENT MEDICAL	OCUPAT	PL	PRINCIPAL
197	SECTIA ONCOLOGIE MEDICALA		ASISTENT MEDICAL	OCUPAT	PL	PRINCIPAL
198	SECTIA ONCOLOGIE MEDICALA		ASISTENT MEDICAL	OCUPAT	PL	PRINCIPAL
199	SECTIA ONCOLOGIE MEDICALA		ASISTENT MEDICAL	OCUPAT	PL	PRINCIPAL
200	SECTIA ONCOLOGIE MEDICALA		ASISTENT MEDICAL	OCUPAT	PL	PRINCIPAL
201	SECTIA ONCOLOGIE MEDICALA		ASISTENT MEDICAL	OCUPAT	PL	PRINCIPAL
202	SECTIA ONCOLOGIE MEDICALA		ASISTENT MEDICAL	OCUPAT	PL	PRINCIPAL
203	SECTIA ONCOLOGIE MEDICALA		ASISTENT MEDICAL	OCUPAT	PL	PRINCIPAL
204	SECTIA ONCOLOGIE MEDICALA		ASISTENT MEDICAL	OCUPAT	PL	PRINCIPAL
205	SECTIA ONCOLOGIE MEDICALA		ASISTENT MEDICAL	VACANT	PL	DEBUTANT-PRINCIPAL
206	SECTIA ONCOLOGIE MEDICALA		INFIRMIER	OCUPAT	G	
207	SECTIA ONCOLOGIE MEDICALA		INFIRMIER	OCUPAT	M	
208	SECTIA ONCOLOGIE MEDICALA		INFIRMIER	OCUPAT	M	
209	SECTIA ONCOLOGIE MEDICALA		INFIRMIER	OCUPAT	G	
210	SECTIA ONCOLOGIE MEDICALA		INFIRMIER	OCUPAT	M	
211	SECTIA ONCOLOGIE MEDICALA		INFIRMIER	OCUPAT	M	
212	SECTIA ONCOLOGIE MEDICALA		INFIRMIER	OCUPAT	M	DEBUTANT
213	SECTIA ONCOLOGIE MEDICALA		BRANCARDIER	VACANT	M	DEBUTANT
214	SECTIA ONCOLOGIE MEDICALA		INGRUITOR	OCUPAT	G	
215	SECTIA ONCOLOGIE MEDICALA		INGRUITOR	OCUPAT	M	
216	SECTIA NEUROLOGIE		MEDIC	OCUPAT	M	
217	SECTIA NEUROLOGIE		MEDIC	OCUPAT	S	PRIMAR
218	SECTIA NEUROLOGIE		MEDIC	OCUPAT	S	PRIMAR
219	SECTIA NEUROLOGIE		MEDIC	OCUPAT	S	SPECIALIST
220	SECTIA NEUROLOGIE		MEDIC	OCUPAT	S	PRIMAR
221	SECTIA NEUROLOGIE		MEDIC	OCUPAT	S	SPECIALIST
222	SECTIA NEUROLOGIE		MEDIC	OCUPAT	S	SPECIALIST
223	SECTIA NEUROLOGIE		MEDIC	OCUPAT	S	MEDIC
224	SECTIA NEUROLOGIE		MEDIC	SUSPENDAT	S	SPECIALIST

Nr. crt.	STRUCTURA	Funcția contractuală		Observații	Nivelul studiilor	Gradul și timpul profesional
		de conducere	Observații			
225	SECTIA NEUROLOGIE	MEDIC			OCUPAT S	SPECIALIST
226	SECTIA NEUROLOGIE	KINETOTERAPIEUT			OCUPAT S	
227	SECTIA NEUROLOGIE	PSIHOLOG CLINIC			OCUPAT S	PRACTICANT
228	SECTIA NEUROLOGIE	ASISTENT MEDICAL			OCUPAT PL	PRINCIPAL
229	SECTIA NEUROLOGIE	ASISTENT MEDICAL			OCUPAT PL	
230	SECTIA NEUROLOGIE	ASISTENT MEDICAL			OCUPAT PL	DEBUTANT
231	SECTIA NEUROLOGIE	ASISTENT MEDICAL			OCUPAT PL	PRINCIPAL
232	SECTIA NEUROLOGIE	ASISTENT MEDICAL			OCUPAT PL	
233	SECTIA NEUROLOGIE	ASISTENT MEDICAL			OCUPAT PL	PRINCIPAL
234	SECTIA NEUROLOGIE	ASISTENT MEDICAL			OCUPAT PL	
235	SECTIA NEUROLOGIE	ASISTENT MEDICAL			OCUPAT PL	PRINCIPAL
236	SECTIA NEUROLOGIE	ASISTENT MEDICAL			OCUPAT PL	
237	SECTIA NEUROLOGIE	ASISTENT MEDICAL			OCUPAT PL	PRINCIPAL
238	SECTIA NEUROLOGIE	ASISTENT MEDICAL			SUSPENDAT PL	PRINCIPAL
239	SECTIA NEUROLOGIE	ASISTENT MEDICAL			OCUPAT PL	
240	SECTIA NEUROLOGIE	ASISTENT MEDICAL			OCUPAT PL	PRINCIPAL
241	SECTIA NEUROLOGIE	ASISTENT MEDICAL			OCUPAT PL	
242	SECTIA NEUROLOGIE	ASISTENT MEDICAL			OCUPAT PL	
243	SECTIA NEUROLOGIE	ASISTENT MEDICAL			SUSPENDAT PL	
244	SECTIA NEUROLOGIE	ASISTENT MEDICAL			OCUPAT PL	
245	SECTIA NEUROLOGIE	ASISTENT MEDICAL			OCUPAT PL	
246	SECTIA NEUROLOGIE	ASISTENT A SEPA			VACANT S,PL	DEBUTANT-PRINCIPAL
247	SECTIA NEUROLOGIE	INFIRMIER			OCUPAT M	
248	SECTIA NEUROLOGIE	INFIRMIER			VACANT M	DEBUTANT-INFIRMIER
249	SECTIA NEUROLOGIE	INFIRMIER			OCUPAT M	
250	SECTIA NEUROLOGIE	INFIRMIER			VACANT G	DEBUTANT-INFIRMIER
251	SECTIA NEUROLOGIE	INFIRMIER			VACANT G	DEBUTANT-INFIRMIER
252	SECTIA NEUROLOGIE	INFIRMIER			OCUPAT G	
253	SECTIA NEUROLOGIE	INFIRMIER			OCUPAT M	
254	SECTIA NEUROLOGIE	INFIRMIER			OCUPAT G	
255	SECTIA NEUROLOGIE	INFIRMIER			OCUPAT G	
256	SECTIA NEUROLOGIE	INFIRMIER			OCUPAT M	
257	SECTIA NEUROLOGIE	INFIRMIER			OCUPAT M	
258	SECTIA NEUROLOGIE	INFIRMIER			OCUPAT M	
259	SECTIA NEUROLOGIE	INFIRMIER			OCUPAT M,G	
260	SECTIA NEUROLOGIE	INFIRMIER			OCUPAT M	
261	SECTIA NEUROLOGIE	INFIRMIER			OCUPAT M	
262	SECTIA NEUROLOGIE	INFIRMIER			VACANT M,G	DEBUTANT-INFIRMIER
263	SECTIA NEUROLOGIE	INGRIUITOR			OCUPAT M	
264	SECTIA NEUROLOGIE	INGRIUITOR			OCUPAT G	
265	SECTIA NEUROLOGIE	INGRIUITOR			OCUPAT G	
266	SECTIA NEUROLOGIE	INGRIUITOR			OCUPAT G	
267	SECTIA NEUROLOGIE	INGRIUITOR			VACANT M,G	
268	SECTIA NEUROLOGIE	BRANCARDIER			VACANT M	
269	SECTIA NEUROLOGIE	BRANCARDIER			VACANT M	
270	SECTIA NEUROLOGIE	BRANCARDIER			VACANT M	
271	UNITATE DE ACCIDENT VASCULAR CEREBRAL ACUTI	MEDIC			VACANT S	SPECIALIST-PRIMAR
272	UNITATE DE ACCIDENT VASCULAR CEREBRAL ACUTI	KINETOTERAPIEUT			VACANT S	DEBUTANT-PRINCIPAL
273	UNITATE DE ACCIDENT VASCULAR CEREBRAL ACUTI	ASISTENT MEDICAL			OCUPAT PL	PRINCIPAL
274	UNITATE DE ACCIDENT VASCULAR CEREBRAL ACUTI	ASISTENT MEDICAL			OCUPAT PL	PRINCIPAL
275	UNITATE DE ACCIDENT VASCULAR CEREBRAL ACUTI	ASISTENT MEDICAL			OCUPAT PL	DEBUTANT
276	UNITATE DE ACCIDENT VASCULAR CEREBRAL ACUTI	ASISTENT MEDICAL			OCUPAT PL	PRINCIPAL
277	UNITATE DE ACCIDENT VASCULAR CEREBRAL ACUTI	INFIRMIER			OCUPAT M	
278	UNITATE DE ACCIDENT VASCULAR CEREBRAL ACUTI	INFIRMIER			OCUPAT M	
279	UNITATE DE ACCIDENT VASCULAR CEREBRAL ACUTI	INFIRMIER			OCUPAT M	
280	UNITATE DE ACCIDENT VASCULAR CEREBRAL ACUTI	INFIRMIER			OCUPAT M	
281	UNITATE DE ACCIDENT VASCULAR CEREBRAL ACUTI	INFIRMIER			OCUPAT M	
282	SECTIA BOLI INFECTIOASE	MEDIC			VACANT S	SPECIALIST-PRIMAR

Nr. crt.	STRUCTURA	Funcția contractuală		Observații	Observații	Nivelul studiilor	Grada și înțelegerea profesională
		de conducere	de conducere				
283	SECTIA BOLI INFECTIOASE		MEDIC		VACANT	S	SPECIALIST-PRIMAR
284	SECTIA BOLI INFECTIOASE		MEDIC		Ocupat	S	SPECIALIST
285	SECTIA BOLI INFECTIOASE		MEDIC		Ocupat	S	REZIDENT ANUL V.
286	SECTIA BOLI INFECTIOASE	SEF SECTIE	MEDIC		VACANT	S	SPECIALIST-PRIMAR
287	SECTIA BOLI INFECTIOASE		PSIHOLOG CLINIC		Ocupat	S	PRACTICANT
288	SECTIA BOLI INFECTIOASE		ASISTENT MEDICAL		Ocupat	PL	
289	SECTIA BOLI INFECTIOASE		ASISTENT MEDICAL		Ocupat	PL	PRINCIPAL
290	SECTIA BOLI INFECTIOASE		ASISTENT MEDICAL		Ocupat	PL	
291	SECTIA BOLI INFECTIOASE		ASISTENT MEDICAL		Ocupat	PL	PRINCIPAL
292	SECTIA BOLI INFECTIOASE		ASISTENT MEDICAL		Ocupat	PL	PRINCIPAL
293	SECTIA BOLI INFECTIOASE		ASISTENT MEDICAL		Ocupat	PL	PRINCIPAL
294	SECTIA BOLI INFECTIOASE		ASISTENT MEDICAL		Ocupat	PL	PRINCIPAL
295	SECTIA BOLI INFECTIOASE		ASISTENT MEDICAL		Ocupat	PL	PRINCIPAL
296	SECTIA BOLI INFECTIOASE		ASISTENT MEDICAL		SUSPENDAT	PL	PRINCIPAL
297	SECTIA BOLI INFECTIOASE		ASISTENT MEDICAL		Ocupat	PL	PRINCIPAL
298	SECTIA BOLI INFECTIOASE		ASISTENT MEDICAL		Ocupat	PL	PRINCIPAL
299	SECTIA BOLI INFECTIOASE	ASISTENTA SEFA	ASISTENT MEDICAL		VACANT	S,PL	DEBUTANT-PRINCIPAL
300	SECTIA BOLI INFECTIOASE		INFIRMIER		Ocupat	M	
301	SECTIA BOLI INFECTIOASE		INFIRMIER		Ocupat	G	
302	SECTIA BOLI INFECTIOASE		INFIRMIERA		Ocupat	M	
303	SECTIA BOLI INFECTIOASE		INFIRMIER		Ocupat	G	
304	SECTIA BOLI INFECTIOASE		INFIRMIER		Ocupat	M,G	
305	SECTIA BOLI INFECTIOASE		INFIRMIER		Ocupat	M	
306	SECTIA BOLI INFECTIOASE		INGRUIITOR		Ocupat	M	
307	SECTIA BOLI INFECTIOASE		INGRUIITOR		Ocupat	M	
308	SECTIA BOLI INFECTIOASE		INGRUIITOR		VACANT	M	
309	SECTIA BOLI INFECTIOASE		INGRUIITOR		Ocupat	M	
310	SECTIA BOLI INFECTIOASE		INGRUIITOR		VACANT	M	
311	SECTIA BOLI INFECTIOASE		INGRUIITOR		Ocupat	M	
312	SECTIA BOLI INFECTIOASE		INGRUIITOR		VACANT	M,G	
313	COMPARTIMENT HIV/SIDA		BRANCARDIER		VACANT	M,G	
314	COMPARTIMENT HIV/SIDA		MEDIC		Ocupat	S	SPECIALIST
315	COMPARTIMENT HIV/SIDA		ASISTENT MEDICAL		Ocupat	PL	PRINCIPAL
316	COMPARTIMENT HIV/SIDA		ASISTENT MEDICAL		Ocupat	PL	PRINCIPAL
317	COMPARTIMENT HIV/SIDA		ASISTENT MEDICAL		Ocupat	S	PRINCIPAL
318	COMPARTIMENT HIV/SIDA		ASISTENT MEDICAL		Ocupat	PL	PRINCIPAL
319	COMPARTIMENT HIV/SIDA		INFIRMIER		Ocupat	M	
320	COMPARTIMENT HIV/SIDA		INGRUIITOR		Ocupat	M	
321	COMPARTIMENT HIV/SIDA		INGRUIITOR		Ocupat	G	
322	SECTIA DERMATOVENEROLOGIE		MEDIC		VACANT	S	SPECIALIST-PRIMAR
323	SECTIA DERMATOVENEROLOGIE		MEDIC		Ocupat	S	PRIMAR
324	SECTIA DERMATOVENEROLOGIE		MEDIC		Ocupat	S	SPECIALIST
325	SECTIA DERMATOVENEROLOGIE		MEDIC		Ocupat	S	PRIMAR
326	SECTIA DERMATOVENEROLOGIE		MEDIC		Ocupat	S	SPECIALIST
327	SECTIA DERMATOVENEROLOGIE		MEDIC		Ocupat	S	SPECIALIST
328	SECTIA DERMATOVENEROLOGIE		MEDIC		Ocupat	S	SPECIALIST
329	SECTIA DERMATOVENEROLOGIE		ASISTENT MEDICAL		Ocupat	PL	PRINCIPAL
330	SECTIA DERMATOVENEROLOGIE		ASISTENT MEDICAL		Ocupat	PL	PRINCIPAL
331	SECTIA DERMATOVENEROLOGIE		ASISTENT MEDICAL		Ocupat	PL	PRINCIPAL
332	SECTIA DERMATOVENEROLOGIE		ASISTENT MEDICAL		Ocupat	PL	PRINCIPAL
333	SECTIA DERMATOVENEROLOGIE		ASISTENT MEDICAL		Ocupat	PL	PRINCIPAL
334	SECTIA DERMATOVENEROLOGIE		ASISTENT MEDICAL		Ocupat	PL	PRINCIPAL
335	SECTIA DERMATOVENEROLOGIE		ASISTENT MEDICAL		Ocupat	PL	PRINCIPAL
336	SECTIA DERMATOVENEROLOGIE	ASISTENTA SEFA	ASISTENT MEDICAL		VACANT	PL,S	DEBUTANT-PRINCIPAL
337	SECTIA DERMATOVENEROLOGIE		ASISTENT MEDICAL		Ocupat	PL	PRINCIPAL
338	SECTIA DERMATOVENEROLOGIE		ASISTENT MEDICAL		Ocupat	PL	PRINCIPAL
339	SECTIA DERMATOVENEROLOGIE		ASISTENT MEDICAL		Ocupat	PL	PRINCIPAL
340	SECTIA DERMATOVENEROLOGIE		ASISTENT MEDICAL		Ocupat	PL	PRINCIPAL

Nr. crt.	STRUCTURA	Funcțiile contractuali		Observatii	Nivelul studiilor	Cranul și treapta profesională
		de conducere	Observatii			
341	SECTIA DERMATOVENEROLOGIE		ASISTENT MEDICAL	Ocupat	PL	DEBUT ANT
342	SECTIA DERMATOVENEROLOGIE		INFIRMIER	Ocupat	G	
343	SECTIA DERMATOVENEROLOGIE		INFIRMIER	Ocupat	G	DEBUT ANT
344	SECTIA DERMATOVENEROLOGIE		INFIRMIER	Ocupat	G	
345	SECTIA DERMATOVENEROLOGIE		INFIRMIER	Ocupat	G	
346	SECTIA DERMATOVENEROLOGIE		INFIRMIER	Ocupat	M	
347	SECTIA DERMATOVENEROLOGIE		INGRIJITOR	SUSPENDAT	M	
348	SECTIA DERMATOVENEROLOGIE		INGRIJITOR	Ocupat	G	
349	SECTIA DERMATOVENEROLOGIE		INGRIJITOR	Ocupat	M	
350	SECTIA DERMATOVENEROLOGIE		INGRIJITOR	VACANT	MLO	
351	SECTIA OBSTETRICA-GINECOLOGIE	SEF SECTIE (deplinit)	MEDIC	Ocupat	S	PRIMAR
352	SECTIA OBSTETRICA-GINECOLOGIE		MEDIC	Ocupat	S	PRIMAR
353	SECTIA OBSTETRICA-GINECOLOGIE		MEDIC	Ocupat	S	PRIMAR
354	SECTIA OBSTETRICA-GINECOLOGIE		MEDIC	Ocupat	S	PRIMAR
355	SECTIA OBSTETRICA-GINECOLOGIE		MEDIC	Ocupat	S	PRIMAR
356	SECTIA OBSTETRICA-GINECOLOGIE	SEF SECTIE	MEDIC	VACANT	S	SPECIALIST-PRIMAR
357	SECTIA OBSTETRICA-GINECOLOGIE		MEDIC	Ocupat	S	SPECIALIST
358	SECTIA OBSTETRICA-GINECOLOGIE		MEDIC	Ocupat	S	SPECIALIST
359	SECTIA OBSTETRICA-GINECOLOGIE		MEDIC	Ocupat	S	REZIDENT ANEL IV
360	SECTIA OBSTETRICA-GINECOLOGIE		MEDIC	Ocupat	S	SPECIALIST-PRIMAR
361	SECTIA OBSTETRICA-GINECOLOGIE		MEDIC	VACANT	S	SPECIALIST-PRIMAR
362	SECTIA OBSTETRICA-GINECOLOGIE		MEDIC	VACANT	S	SPECIALIST-PRIMAR
363	SECTIA OBSTETRICA-GINECOLOGIE		ASISTENT SOCIAL	VACANT	S	SPECIALIST-PRIMAR
364	SECTIA OBSTETRICA-GINECOLOGIE		PSIHOLOG CLINIC	VACANT	S	SPECIALIST-PRIMAR
365	SECTIA OBSTETRICA-GINECOLOGIE		ASISTENT MEDICAL	VACANT	PL	DEBUT ANT-PRINCIPAL
366	SECTIA OBSTETRICA-GINECOLOGIE		ASISTENT MEDICAL	VACANT	S, PL	DEBUT ANT-PRINCIPAL
367	SECTIA OBSTETRICA-GINECOLOGIE	ASISTENTA SEFA	ASISTENT MEDICAL	Ocupat	PL	PRINCIPAL
368	SECTIA OBSTETRICA-GINECOLOGIE		ASISTENT MEDICAL	VACANT	PL	PRINCIPAL
369	SECTIA OBSTETRICA-GINECOLOGIE		ASISTENT MEDICAL	Ocupat	PL	PRINCIPAL
370	SECTIA OBSTETRICA-GINECOLOGIE		ASISTENT MEDICAL	Ocupat	PL	PRINCIPAL
371	SECTIA OBSTETRICA-GINECOLOGIE		ASISTENT MEDICAL	Ocupat	PL	PRINCIPAL
372	SECTIA OBSTETRICA-GINECOLOGIE		ASISTENT MEDICAL	Ocupat	PL	PRINCIPAL
373	SECTIA OBSTETRICA-GINECOLOGIE		ASISTENT MEDICAL	Ocupat	PL	PRINCIPAL
374	SECTIA OBSTETRICA-GINECOLOGIE		ASISTENT MEDICAL	VACANT	PL	DEBUT ANT-PRINCIPAL
375	SECTIA OBSTETRICA-GINECOLOGIE		ASISTENT MEDICAL	Ocupat	PL	PRINCIPAL
376	SECTIA OBSTETRICA-GINECOLOGIE		ASISTENT MEDICAL	Ocupat	PL	PRINCIPAL
377	SECTIA OBSTETRICA-GINECOLOGIE		ASISTENT MEDICAL	Ocupat	PL	PRINCIPAL
378	SECTIA OBSTETRICA-GINECOLOGIE		ASISTENT MEDICAL	Ocupat	PL	PRINCIPAL
379	SECTIA OBSTETRICA-GINECOLOGIE		ASISTENT MEDICAL	Ocupat	PL	PRINCIPAL
380	SECTIA OBSTETRICA-GINECOLOGIE		ASISTENT MEDICAL	Ocupat	PL	PRINCIPAL
381	SECTIA OBSTETRICA-GINECOLOGIE		ASISTENT MEDICAL	Ocupat	PL	PRINCIPAL
382	SECTIA OBSTETRICA-GINECOLOGIE		ASISTENT MEDICAL	Ocupat	PL	PRINCIPAL
383	SECTIA OBSTETRICA-GINECOLOGIE		ASISTENT MEDICAL	Ocupat	PL	PRINCIPAL
384	SECTIA OBSTETRICA-GINECOLOGIE		ASISTENT MEDICAL	Ocupat	PL	PRINCIPAL
385	SECTIA OBSTETRICA-GINECOLOGIE	ASISTENTA SEFA (deplinit)	ASISTENT MEDICAL	Ocupat	PL	PRINCIPAL
386	SECTIA OBSTETRICA-GINECOLOGIE		ASISTENT MEDICAL	Ocupat	PL	PRINCIPAL
387	SECTIA OBSTETRICA-GINECOLOGIE		ASISTENT MEDICAL	Ocupat	PL	PRINCIPAL
388	SECTIA OBSTETRICA-GINECOLOGIE		ASISTENT MEDICAL	Ocupat	PL	DEBUT ANT
389	SECTIA OBSTETRICA-GINECOLOGIE		ASISTENT MEDICAL	VACANT	PL	DEBUT ANT-PRINCIPAL
390	SECTIA OBSTETRICA-GINECOLOGIE		ASISTENT MEDICAL	VACANT	PL	DEBUT ANT-PRINCIPAL
391	SECTIA OBSTETRICA-GINECOLOGIE		ASISTENT MEDICAL	Ocupat	PL	DEBUT ANT-PRINCIPAL
392	SECTIA OBSTETRICA-GINECOLOGIE		ASISTENT MEDICAL	Ocupat	PL	DEBUT ANT-PRINCIPAL
393	SECTIA OBSTETRICA-GINECOLOGIE		INFIRMIER	VACANT	PL	DEBUT ANT-PRINCIPAL
394	SECTIA OBSTETRICA-GINECOLOGIE		INFIRMIER	Ocupat	G	
395	SECTIA OBSTETRICA-GINECOLOGIE		INFIRMIER	Ocupat	M	
396	SECTIA OBSTETRICA-GINECOLOGIE		INFIRMIER	Ocupat	G	DEBUT ANT
397	SECTIA OBSTETRICA-GINECOLOGIE		INFIRMIER	Ocupat	G	
398	SECTIA OBSTETRICA-GINECOLOGIE		INFIRMIER	VACANT	G	DEBUT ANT-INFIRMIER

Nr. crt.	STRUCTURA	Funcții contractuale		Observatii	Observatii	Nivelul studiilor	Credul și treapta profesională
		de conducere	Observatii				
399	SECTIA OBSTETRICĂ-GINECOLOGIE		INFIRMIER		OCUPAT	G	
400	SECTIA OBSTETRICĂ-GINECOLOGIE		INFIRMIER		OCUPAT	G	
401	SECTIA OBSTETRICĂ-GINECOLOGIE		INFIRMIER		OCUPAT	G	
402	SECTIA OBSTETRICĂ-GINECOLOGIE		INFIRMIER		OCUPAT	G	
403	SECTIA OBSTETRICĂ-GINECOLOGIE		INFIRMIER		OCUPAT	G	
404	SECTIA OBSTETRICĂ-GINECOLOGIE		INFIRMIER		OCUPAT	G	
405	SECTIA OBSTETRICĂ-GINECOLOGIE		INFIRMIER		VACANT	G	DEBUTANT- INFIRMIER
406	SECTIA OBSTETRICĂ-GINECOLOGIE		INFIRMIER		OCUPAT	M	
407	SECTIA OBSTETRICĂ-GINECOLOGIE		INFIRMIER		OCUPAT	M	
408	SECTIA OBSTETRICĂ-GINECOLOGIE		INGRIJITOR		VACANT	G	
409	SECTIA OBSTETRICĂ-GINECOLOGIE		INGRIJITOR		OCUPAT	G	
410	SECTIA OBSTETRICĂ-GINECOLOGIE		INGRIJITOR		VACANT	G	
411	SECTIA OBSTETRICĂ-GINECOLOGIE		INGRIJITOR		VACANT	M	
412	SECTIA OBSTETRICĂ-GINECOLOGIE		INGRIJITOR		VACANT	M	
413	SECTIA OBSTETRICĂ-GINECOLOGIE		INGRIJITOR		VACANT	M,G	
414	SECTIA OBSTETRICĂ-GINECOLOGIE		INGRIJITOR		OCUPAT	M	
415	SECTIA OBSTETRICĂ-GINECOLOGIE		INGRIJITOR		OCUPAT	M	
416	SECTIA OBSTETRICĂ-GINECOLOGIE		INGRIJITOR		VACANT	M,G	
417	SECTIA OBSTETRICĂ-GINECOLOGIE		INGRIJITOR		VACANT	M,G	
418	SECTIA OBSTETRICĂ-GINECOLOGIE		INGRIJITOR		VACANT	M,G	
419	SECTIA NEONATOLOGIE	SEF SECTIE	MEDIC		VACANT	S	SPECIALIST-PRIMAR
420	SECTIA NEONATOLOGIE		MEDIC		OCUPAT	S	SPECIALIST
421	SECTIA NEONATOLOGIE		MEDIC		SUSPENDAT	S	REZIDENT ANUL IV
422	SECTIA NEONATOLOGIE		MEDIC		VACANT	S	SPECIALIST-PRIMAR
423	SECTIA NEONATOLOGIE	SEF SECTIE (delegat)	MEDIC		OCUPAT	S	PRIMAR
424	SECTIA NEONATOLOGIE		ASISTENT SOCIAL		OCUPAT	S	
425	SECTIA NEONATOLOGIE		ASISTENT MEDICAL		OCUPAT	PL	
426	SECTIA NEONATOLOGIE		ASISTENT MEDICAL		OCUPAT	PL	PRINCIPAL
427	SECTIA NEONATOLOGIE		ASISTENT MEDICAL		OCUPAT	PL	PRINCIPAL
428	SECTIA NEONATOLOGIE		ASISTENT MEDICAL		VACANT	PL	DEBUTANT-PRINCIPAL
429	SECTIA NEONATOLOGIE		ASISTENT MEDICAL		OCUPAT	PL	PRINCIPAL
430	SECTIA NEONATOLOGIE		ASISTENT MEDICAL		OCUPAT	PL	PRINCIPAL
431	SECTIA NEONATOLOGIE		ASISTENT MEDICAL		VACANT	PL,S	DEBUTANT-PRINCIPAL
432	SECTIA NEONATOLOGIE	ASISTENTA SEFA	ASISTENT MEDICAL		OCUPAT	PL	
433	SECTIA NEONATOLOGIE		ASISTENT MEDICAL		OCUPAT	PL	
434	SECTIA NEONATOLOGIE		ASISTENT MEDICAL		OCUPAT	PL	
435	SECTIA NEONATOLOGIE		ASISTENT MEDICAL		OCUPAT	PL	
436	SECTIA NEONATOLOGIE		ASISTENT MEDICAL		OCUPAT	PL	
437	SECTIA NEONATOLOGIE		ASISTENT MEDICAL		VACANT	PL	DEBUTANT-PRINCIPAL
438	SECTIA NEONATOLOGIE		INFIRMIER		VACANT	PL	DEBUTANT-PRINCIPAL
439	SECTIA NEONATOLOGIE		INFIRMIER		OCUPAT	M	
440	SECTIA NEONATOLOGIE		INFIRMIER		OCUPAT	G	
441	SECTIA NEONATOLOGIE		INFIRMIER		OCUPAT	M	
442	SECTIA NEONATOLOGIE		INFIRMIER		OCUPAT	M	
443	SECTIA NEONATOLOGIE		INFIRMIER		OCUPAT	M	
444	SECTIA NEONATOLOGIE		INGRIJITOR		VACANT	M,G	
445	SECTIA NEONATOLOGIE		INGRIJITOR		VACANT	M,G	
446	SECTIA NEONATOLOGIE		INGRIJITOR		VACANT	M,G	
447	COMPARTIMENT PREMATURI		MEDIC		VACANT	M,G	SPECIALIST-PRIMAR
448	COMPARTIMENT PREMATURI		ASISTENT MEDICAL		SUSPENDAT	S	
449	COMPARTIMENT PREMATURI		ASISTENT MEDICAL		OCUPAT	PL	
450	COMPARTIMENT PREMATURI		ASISTENT MEDICAL		SUSPENDAT	PL	
451	COMPARTIMENT PREMATURI		ASISTENT MEDICAL		OCUPAT	PL	
452	COMPARTIMENT PREMATURI		ASISTENT MEDICAL		OCUPAT	PL	
453	COMPARTIMENT PREMATURI		ASISTENT MEDICAL		OCUPAT	PL	
454	COMPARTIMENT PREMATURI		INFIRMIER		OCUPAT	PL	
455	COMPARTIMENT TERAPIE INTENSIVA NEONATOLOGIE		MEDIC		VACANT	M	SPECIALIST-PRIMAR
456	COMPARTIMENT TERAPIE INTENSIVA NEONATOLOGIE	ASISTENT A SEFA (delegat)	ASISTENT MEDICAL		OCUPAT	PL	PRINCIPAL

Nr. crt.	STRUCTURA	Funcția contractuală		Observatii	Nivelul studiilor	Căsuța și trecuta profesională
		de conducere	Observatii			
457	COMPARTIMENT TERAPIE INTENSIVA NEONATOLOGIE		ASISTENT MEDICAL	OCUPAT	PL	
458	COMPARTIMENT TERAPIE INTENSIVA NEONATOLOGIE		ASISTENT MEDICAL	OCUPAT	PL	PRINCIPAL
459	COMPARTIMENT TERAPIE INTENSIVA NEONATOLOGIE		ASISTENT MEDICAL	OCUPAT	PL	PRINCIPAL
460	COMPARTIMENT TERAPIE INTENSIVA NEONATOLOGIE		ASISTENT MEDICAL	OCUPAT	PL	
461	COMPARTIMENT TERAPIE INTENSIVA NEONATOLOGIE		ASISTENT MEDICAL	OCUPAT	PL	
462	COMPARTIMENT TERAPIE INTENSIVA NEONATOLOGIE		INFIRMIER	OCUPAT	G	
463	COMPARTIMENT TERAPIE INTENSIVA NEONATOLOGIE		INFIRMIER	VACANT	M,G	DEBUT ANT-INFIRMIER
464	COMPARTIMENT TERAPIE INTENSIVA NEONATOLOGIE		INFIRMIER	VACANT	M,G	DEBUT ANT-INFIRMIER
465	SECTIA PEDIATRIE		MEDIC	VACANT	S	SPECIALIST-PRIMAR
466	SECTIA PEDIATRIE		MEDIC	VACANT	S	SPECIALIST-PRIMAR
467	SECTIA PEDIATRIE		MEDIC	VACANT	S	SPECIALIST-PRIMAR
468	SECTIA PEDIATRIE		MEDIC	VACANT	S	SPECIALIST-PRIMAR
469	SECTIA PEDIATRIE		MEDIC	VACANT	S	SPECIALIST-PRIMAR
470	SECTIA PEDIATRIE		MEDIC	OCUPAT	S	PRIMAR
471	SECTIA PEDIATRIE		MEDIC	OCUPAT	S	SPECIALIST
472	SECTIA PEDIATRIE		MEDIC	OCUPAT	S	SPECIALIST
473	SECTIA PEDIATRIE		MEDIC	SUSPENDAT	S	REZIDENT ANUL V
474	SECTIA PEDIATRIE		MEDIC	OCUPAT	S	REZIDENT ANUL IV
475	SECTIA PEDIATRIE		MEDIC	SUSPENDAT	S	SPECIALIST
476	SECTIA PEDIATRIE		MEDIC	VACANT	S	SPECIALIST-PRIMAR
477	SECTIA PEDIATRIE		ASISTENT SOCIAL	VACANT	S	SPECIALIST-PRIMAR
478	SECTIA PEDIATRIE		ASISTENT MEDICAL	VACANT	S	DEBUT ANT-PRINCIPAL
479	SECTIA PEDIATRIE	ASISTENT A SEVA	ASISTENT MEDICAL	OCUPAT	S,PL	PRINCIPAL
480	SECTIA PEDIATRIE	ASISTENT A SEVA	ASISTENT MEDICAL	VACANT	PL	DEBUT ANT-PRINCIPAL
481	SECTIA PEDIATRIE		ASISTENT MEDICAL	OCUPAT	PL	PRINCIPAL
482	SECTIA PEDIATRIE		ASISTENT MEDICAL	VACANT	PL	DEBUT ANT-PRINCIPAL
483	SECTIA PEDIATRIE		ASISTENT MEDICAL	OCUPAT	PL	PRINCIPAL
484	SECTIA PEDIATRIE		ASISTENT MEDICAL	OCUPAT	PL	PRINCIPAL
485	SECTIA PEDIATRIE		ASISTENT MEDICAL	OCUPAT	PL	PRINCIPAL
486	SECTIA PEDIATRIE		ASISTENT MEDICAL	OCUPAT	PL	PRINCIPAL
487	SECTIA PEDIATRIE		ASISTENT MEDICAL	OCUPAT	PL	PRINCIPAL
488	SECTIA PEDIATRIE		ASISTENT MEDICAL	OCUPAT	PL	PRINCIPAL
489	SECTIA PEDIATRIE		ASISTENT MEDICAL	OCUPAT	PL	PRINCIPAL
490	SECTIA PEDIATRIE		ASISTENT MEDICAL	OCUPAT	PL	PRINCIPAL
491	SECTIA PEDIATRIE		ASISTENT MEDICAL	OCUPAT	PL	PRINCIPAL
492	SECTIA PEDIATRIE		ASISTENT MEDICAL	OCUPAT	PL	DEBUT ANT
493	SECTIA PEDIATRIE		ASISTENT MEDICAL	VACANT	PL	DEBUT ANT-PRINCIPAL
494	SECTIA PEDIATRIE		ASISTENT MEDICAL	OCUPAT	PL	PRINCIPAL
495	SECTIA PEDIATRIE		ASISTENT MEDICAL	OCUPAT	PL	PRINCIPAL
496	SECTIA PEDIATRIE		ASISTENT MEDICAL	VACANT	PL	DEBUT ANT-PRINCIPAL
497	SECTIA PEDIATRIE		ASISTENT MEDICAL	OCUPAT	PL	PRINCIPAL
498	SECTIA PEDIATRIE		ASISTENT MEDICAL	OCUPAT	PL	PRINCIPAL
499	SECTIA PEDIATRIE		ASISTENT MEDICAL	OCUPAT	PL	PRINCIPAL
500	SECTIA PEDIATRIE		ASISTENT MEDICAL	OCUPAT	PL	PRINCIPAL
501	SECTIA PEDIATRIE		ASISTENT MEDICAL	OCUPAT	PL	PRINCIPAL
502	SECTIA PEDIATRIE		ASISTENT MEDICAL	VACANT	PL	DEBUT ANT-PRINCIPAL
503	SECTIA PEDIATRIE		INSTRUCTOR DE EDUCATIE	OCUPAT	M	
504	SECTIA PEDIATRIE		INFIRMIER	OCUPAT	M	
505	SECTIA PEDIATRIE		INFIRMIER	OCUPAT	M	
506	SECTIA PEDIATRIE		INFIRMIER	OCUPAT	M	
507	SECTIA PEDIATRIE		INFIRMIER	OCUPAT	M	
508	SECTIA PEDIATRIE		INFIRMIER	OCUPAT	G	
509	SECTIA PEDIATRIE		INFIRMIER	OCUPAT	G	
510	SECTIA PEDIATRIE		INFIRMIER	VACANT	G	DEBUT ANT-INFIRMIER
511	SECTIA PEDIATRIE		INFIRMIER	OCUPAT	G	
512	SECTIA PEDIATRIE		INFIRMIER	OCUPAT	M	
513	SECTIA PEDIATRIE		INFIRMIER	SUSPENDAT	M	
514	SECTIA PEDIATRIE		INFIRMIER	VACANT	M	DEBUT ANT-INFIRMIER

Nr. crt.	STRUCTURA	Familia contractuală		Observatii	Nivelul studiilor	Credul și timpul profesional
		de cunoaștere	Observatii			
515	SECTIA PEDIATRIB		INGRUIITOR		OCUPAT G	
516	SECTIA PEDIATRIB		INGRUIITOR		OCUPAT M	
517	SECTIA PEDIATRIB		INGRUIITOR		VACANT M	
518	SECTIA PEDIATRIB		INGRUIITOR		OCUPAT G	
519	SECTIA PEDIATRIB		INGRUIITOR		OCUPAT M.G	
520	SECTIA PEDIATRIB		INGRUIITOR		OCUPAT M.G	
521	SECTIA PEDIATRIB		INGRUIITOR		VACANT S	SPECIALIST-PRIMAR
522	SECTIA ATI		MEDIC		OCUPAT S	PRIMAR
523	SECTIA ATI		MEDIC		OCUPAT S	PRIMAR
524	SECTIA ATI		MEDIC		OCUPAT S	SPECIALIST
525	SECTIA ATI		MEDIC		OCUPAT S	SPECIALIST
526	SECTIA ATI	SEF SECTIE	MEDIC		OCUPAT S	SPECIALIST
527	SECTIA ATI		MEDIC		VACANT S	SPECIALIST-PRIMAR
528	SECTIA ATI		MEDIC		VACANT S	SPECIALIST-PRIMAR
529	SECTIA ATI		MEDIC		VACANT S	SPECIALIST-PRIMAR
530	SECTIA ATI		MEDIC		OCUPAT S	SPECIALIST
531	SECTIA ATI		MEDIC		OCUPAT S	REZIDENT ANUL V
532	SECTIA ATI		MEDIC		VACANT S	SPECIALIST-PRIMAR
533	SECTIA ATI		MEDIC		VACANT S	SPECIALIST-PRIMAR
534	SECTIA ATI		MEDIC		OCUPAT S	SPECIALIST
535	SECTIA ATI	SEF SECTIE (delegat)	MEDIC		OCUPAT S	SPECIALIST
536	SECTIA ATI		MEDIC		SUSPENDAT S	SPECIALIST
537	SECTIA ATI		PSIHOLOG CLINIC		OCUPAT S	PLACTICANT
538	SECTIA ATI		KINETOTERAPUT		VACANT S	DEBUTANT-PRINCIPAL
539	SECTIA ATI		ASISTENT MEDICAL		VACANT P.L.S	DEBUTANT-PRINCIPAL
540	SECTIA ATI	ASISTENTA SERA	ASISTENT MEDICAL		VACANT PL	DEBUTANT-PRINCIPAL
541	SECTIA ATI		ASISTENT MEDICAL		SUSPENDAT PL	PRINCIPAL
542	SECTIA ATI		ASISTENT MEDICAL		SUSPENDAT PL	PRINCIPAL
543	SECTIA ATI		ASISTENT MEDICAL		OCUPAT PL	PRINCIPAL
544	SECTIA ATI		ASISTENT MEDICAL		SUSPENDAT S	PRINCIPAL
545	SECTIA ATI		ASISTENT MEDICAL		SUSPENDAT PL	
546	SECTIA ATI		ASISTENT MEDICAL		OCUPAT PL	PRINCIPAL
547	SECTIA ATI		ASISTENT MEDICAL		OCUPAT PL	PRINCIPAL
548	SECTIA ATI		ASISTENT MEDICAL		OCUPAT PL	
549	SECTIA ATI		ASISTENT MEDICAL		OCUPAT PL	PRINCIPAL
550	SECTIA ATI		ASISTENT MEDICAL		OCUPAT PL	PRINCIPAL
551	SECTIA ATI		ASISTENT MEDICAL		OCUPAT PL	PRINCIPAL
552	SECTIA ATI		ASISTENT MEDICAL		OCUPAT PL	PRINCIPAL
553	SECTIA ATI		ASISTENT MEDICAL		OCUPAT PL	
554	SECTIA ATI		ASISTENT MEDICAL		OCUPAT PL	
555	SECTIA ATI		ASISTENT MEDICAL		OCUPAT PL	PRINCIPAL
556	SECTIA ATI		ASISTENT MEDICAL		OCUPAT PL	PRINCIPAL
557	SECTIA ATI		ASISTENT MEDICAL		OCUPAT PL	PRINCIPAL
558	SECTIA ATI		ASISTENT MEDICAL		OCUPAT PL	PRINCIPAL
559	SECTIA ATI		ASISTENT MEDICAL		OCUPAT PL	PRINCIPAL
560	SECTIA ATI		ASISTENT MEDICAL		OCUPAT PL	
561	SECTIA ATI		ASISTENT MEDICAL		OCUPAT PL	
562	SECTIA ATI		ASISTENT MEDICAL		OCUPAT PL	
563	SECTIA ATI		ASISTENT MEDICAL		OCUPAT PL	PRINCIPAL
564	SECTIA ATI		ASISTENT MEDICAL		OCUPAT PL	
565	SECTIA ATI		ASISTENT MEDICAL		OCUPAT PL	
566	SECTIA ATI		ASISTENT MEDICAL		OCUPAT PL	
567	SECTIA ATI		ASISTENT MEDICAL		OCUPAT PL	
568	SECTIA ATI		ASISTENT MEDICAL		OCUPAT S	PRINCIPAL
569	SECTIA ATI		ASISTENT MEDICAL		OCUPAT PL	PRINCIPAL
570	SECTIA ATI		ASISTENT MEDICAL		OCUPAT PL	PRINCIPAL
571	SECTIA ATI		ASISTENT MEDICAL		OCUPAT PL	PRINCIPAL
572	SECTIA ATI		ASISTENT MEDICAL		OCUPAT PL	

Nr. crt.	STRUCTURA	Funcția contractantului		Observații	Nivelul studiilor	Credul și treapta profesională
		de conducere	Oameni			
631	SECTIA CHIRURGIE GENERALA		ASISTENT MEDICAL	Ocupat	PL	PRINCIPAL
632	SECTIA CHIRURGIE GENERALA		ASISTENT MEDICAL	Ocupat	PL	PRINCIPAL
633	SECTIA CHIRURGIE GENERALA		ASISTENT MEDICAL	Ocupat	PL	PRINCIPAL
634	SECTIA CHIRURGIE GENERALA		ASISTENT MEDICAL	Ocupat	PL	PRINCIPAL
635	SECTIA CHIRURGIE GENERALA		ASISTENT MEDICAL	Ocupat	PL	PRINCIPAL
636	SECTIA CHIRURGIE GENERALA	ASISTENT A SEFA	ASISTENT MEDICAL	VACANT	PL S	DEBUTANT-PRINCIPAL
637	SECTIA CHIRURGIE GENERALA		ASISTENT MEDICAL	VACANT	PL	DEBUTANT-PRINCIPAL
638	SECTIA CHIRURGIE GENERALA		ASISTENT MEDICAL	Ocupat	PL	PRINCIPAL
639	SECTIA CHIRURGIE GENERALA		ASISTENT MEDICAL	Ocupat	PL	PRINCIPAL
640	SECTIA CHIRURGIE GENERALA		ASISTENT MEDICAL	Ocupat	PL	PRINCIPAL
641	SECTIA CHIRURGIE GENERALA		ASISTENT MEDICAL	Ocupat	S	PRINCIPAL
642	SECTIA CHIRURGIE GENERALA		ASISTENT MEDICAL	Ocupat	PL	PRINCIPAL
643	SECTIA CHIRURGIE GENERALA		ASISTENT MEDICAL	Ocupat	PL	PRINCIPAL
644	SECTIA CHIRURGIE GENERALA		ASISTENT MEDICAL	Ocupat	PL	PRINCIPAL
645	SECTIA CHIRURGIE GENERALA		ASISTENT MEDICAL	Ocupat	PL	DEBUTANT
646	SECTIA CHIRURGIE GENERALA		ASISTENT MEDICAL	Ocupat	PL	DEBUTANT
647	SECTIA CHIRURGIE GENERALA		ASISTENT MEDICAL	Suspendat	S	PRINCIPAL
648	SECTIA CHIRURGIE GENERALA		ASISTENT MEDICAL	Ocupat	PL	PRINCIPAL
649	SECTIA CHIRURGIE GENERALA		ASISTENT MEDICAL	Ocupat	PL	PRINCIPAL
650	SECTIA CHIRURGIE GENERALA		ASISTENT MEDICAL	Ocupat	PL	PRINCIPAL
651	SECTIA CHIRURGIE GENERALA		ASISTENT MEDICAL	Ocupat	PL	PRINCIPAL
652	SECTIA CHIRURGIE GENERALA		ASISTENT MEDICAL	Suspendat	PL	PRINCIPAL
653	SECTIA CHIRURGIE GENERALA		ASISTENT MEDICAL	Ocupat	PL	PRINCIPAL
654	SECTIA CHIRURGIE GENERALA		ASISTENT MEDICAL	Ocupat	PL	PRINCIPAL
655	SECTIA CHIRURGIE GENERALA		ASISTENT MEDICAL	Suspendat	PL	PRINCIPAL
656	SECTIA CHIRURGIE GENERALA		ASISTENT MEDICAL	Ocupat	PL	PRINCIPAL
657	SECTIA CHIRURGIE GENERALA		INFIRMIER	Ocupat	G	DEBUTANT
658	SECTIA CHIRURGIE GENERALA		INFIRMIER	Ocupat	G	DEBUTANT
659	SECTIA CHIRURGIE GENERALA		INFIRMIER	Ocupat	G	DEBUTANT
660	SECTIA CHIRURGIE GENERALA		INFIRMIER	Ocupat	G	DEBUTANT
661	SECTIA CHIRURGIE GENERALA		INFIRMIER	Ocupat	G	DEBUTANT
662	SECTIA CHIRURGIE GENERALA		INFIRMIER	Ocupat	G	DEBUTANT
663	SECTIA CHIRURGIE GENERALA		INFIRMIER	Ocupat	G	DEBUTANT
664	SECTIA CHIRURGIE GENERALA		INFIRMIER	Ocupat	G	DEBUTANT
665	SECTIA CHIRURGIE GENERALA		INFIRMIER	Ocupat	M	DEBUTANT
666	SECTIA CHIRURGIE GENERALA		INFIRMIER	Ocupat	M	DEBUTANT
667	SECTIA CHIRURGIE GENERALA		INFIRMIER	Ocupat	M	DEBUTANT
668	SECTIA CHIRURGIE GENERALA		INGRUTTOR	Ocupat	M	DEBUTANT
669	SECTIA CHIRURGIE GENERALA		INGRUTTOR	Ocupat	M	DEBUTANT
670	SECTIA CHIRURGIE GENERALA		INGRUTTOR	Ocupat	M	DEBUTANT
671	SECTIA CHIRURGIE GENERALA		INGRUTTOR	Ocupat	M	DEBUTANT
672	SECTIA CHIRURGIE GENERALA		INGRUTTOR	Ocupat	M	DEBUTANT
673	SECTIA CHIRURGIE GENERALA		INGRUTTOR	Ocupat	M	DEBUTANT
674	SECTIA CHIRURGIE GENERALA		INGRUTTOR	Ocupat	M	DEBUTANT
675	COMPARTIMENT CHIRURGIE TORACICA		BRANCARDIER	VACANT	M,G	
676	COMPARTIMENT CHIRURGIE TORACICA		MEDIC	VACANT	M,G	
677	COMPARTIMENT CHIRURGIE TORACICA		MEDIC	Ocupat	S	PRIMAR
678	COMPARTIMENT CHIRURGIE TORACICA		ASISTENT MEDICAL	VACANT	S	SPECIALIST-PRIMAR
679	COMPARTIMENT CHIRURGIE TORACICA		ASISTENT MEDICAL	VACANT	PL	DEBUTANT-PRINCIPAL
680	COMPARTIMENT CHIRURGIE TORACICA		ASISTENT MEDICAL	VACANT	PL	DEBUTANT-PRINCIPAL
681	COMPARTIMENT CHIRURGIE TORACICA		ASISTENT MEDICAL	VACANT	PL	DEBUTANT-PRINCIPAL
682	COMPARTIMENT CHIRURGIE TORACICA		ASISTENT MEDICAL	VACANT	PL	DEBUTANT-PRINCIPAL
683	COMPARTIMENT CHIRURGIE TORACICA		ASISTENT MEDICAL	VACANT	PL	DEBUTANT-PRINCIPAL
684	COMPARTIMENT CHIRURGIE TORACICA		INFIRMIER	VACANT	M	DEBUTANT-PRINCIPAL
685	COMPARTIMENT NEUROCHIRURGIE		INFIRMIER	VACANT	M	DEBUTANT-PRINCIPAL
686	COMPARTIMENT NEUROCHIRURGIE		MEDIC	VACANT	S	PRIMAR
687	COMPARTIMENT NEUROCHIRURGIE		MEDIC	Ocupat	S	SPECIALIST
688	COMPARTIMENT NEUROCHIRURGIE		MEDIC	Ocupat	S	SPECIALIST
689	COMPARTIMENT NEUROCHIRURGIE		MEDIC	VACANT	S	SPECIALIST-PRIMAR

Nr. crt.	STRUCTURA	Funcția contractuală		Observații	Nivelul studiilor	Credința și treptele profesionale
		de conducere	Observații			
689	COMPARTIMENT NEUROCHIRURGIE		ASISTENT MEDICAL	OCUPAT	PL	PRINCIPAL
690	COMPARTIMENT NEUROCHIRURGIE		ASISTENT MEDICAL	OCUPAT	PL	
691	COMPARTIMENT NEUROCHIRURGIE		ASISTENT MEDICAL	OCUPAT	PL	
692	COMPARTIMENT NEUROCHIRURGIE		ASISTENT MEDICAL	OCUPAT	PL	
693	COMPARTIMENT NEUROCHIRURGIE		ASISTENT MEDICAL	OCUPAT	PL	
694	COMPARTIMENT NEUROCHIRURGIE		ASISTENT MEDICAL	OCUPAT	PL	
695	COMPARTIMENT NEUROCHIRURGIE		ASISTENT MEDICAL	OCUPAT	PL	
696	COMPARTIMENT NEUROCHIRURGIE		ASISTENT MEDICAL	VACANT	PL	DEBUTANT-PRINCIPAL
697	COMPARTIMENT NEUROCHIRURGIE		ASISTENT MEDICAL	VACANT	PL	DEBUTANT-PRINCIPAL
698	COMPARTIMENT NEUROCHIRURGIE		ASISTENT MEDICAL	VACANT	PL	DEBUTANT-PRINCIPAL
699	COMPARTIMENT NEUROCHIRURGIE		ASISTENT MEDICAL	VACANT	PL	DEBUTANT-PRINCIPAL
700	COMPARTIMENT NEUROCHIRURGIE		ASISTENT MEDICAL	VACANT	PL	DEBUTANT-PRINCIPAL
701	COMPARTIMENT NEUROCHIRURGIE		ASISTENT MEDICAL	VACANT	PL	DEBUTANT-PRINCIPAL
702	COMPARTIMENT NEUROCHIRURGIE		ASISTENT MEDICAL	VACANT	PL	DEBUTANT-PRINCIPAL
703	COMPARTIMENT NEUROCHIRURGIE		INFIRMIER	OCUPAT	M	
704	COMPARTIMENT NEUROCHIRURGIE		INFIRMIER	OCUPAT	M	
705	COMPARTIMENT NEUROCHIRURGIE		INFIRMIER	OCUPAT	M	
706	COMPARTIMENT NEUROCHIRURGIE		INFIRMIER	OCUPAT	M	
707	COMPARTIMENT NEUROCHIRURGIE		INFIRMIER	OCUPAT	M	
708	COMPARTIMENT NEUROCHIRURGIE		INFIRMIER	OCUPAT	M	
709	COMPARTIMENT NEUROCHIRURGIE		INFIRMIER	OCUPAT	M	DEBUTANT
710	SECTIA UROLOGIE		MEDIC	VACANT	M	DEBUTANT-INFIRMIER
711	SECTIA UROLOGIE	SEF SECTIE (delegat)	MEDIC	VACANT	S	SPECIALIST-PRIMAR
712	SECTIA UROLOGIE	SEF SECTIE	MEDIC	OCUPAT	S	PRIMAR
713	SECTIA UROLOGIE		MEDIC	VACANT	S	SPECIALIST-PRIMAR
714	SECTIA UROLOGIE		MEDIC	VACANT	S	SPECIALIST-PRIMAR
715	SECTIA UROLOGIE		MEDIC	OCUPAT	S	SPECIALIST
716	SECTIA UROLOGIE		MEDIC	OCUPAT	S	SPECIALIST
717	SECTIA UROLOGIE		ASISTENT MEDICAL	VACANT	PL	DEBUTANT-PRINCIPAL
718	SECTIA UROLOGIE		ASISTENT MEDICAL	OCUPAT	PL	PRINCIPAL
719	SECTIA UROLOGIE		ASISTENT MEDICAL	VACANT	PL	DEBUTANT-PRINCIPAL
720	SECTIA UROLOGIE		ASISTENT MEDICAL	OCUPAT	PL	PRINCIPAL
721	SECTIA UROLOGIE		ASISTENT MEDICAL	OCUPAT	PL	
722	SECTIA UROLOGIE		ASISTENT MEDICAL	OCUPAT	PL	PRINCIPAL
723	SECTIA UROLOGIE		ASISTENT MEDICAL	OCUPAT	PL	PRINCIPAL
724	SECTIA UROLOGIE		ASISTENT MEDICAL	OCUPAT	PL	
725	SECTIA UROLOGIE		ASISTENT MEDICAL	OCUPAT	PL	
726	SECTIA UROLOGIE		ASISTENT MEDICAL	SUSPENDAT	PL	
727	SECTIA UROLOGIE		ASISTENT MEDICAL	OCUPAT	PL	
728	SECTIA UROLOGIE		ASISTENT MEDICAL	OCUPAT	PL	
729	SECTIA UROLOGIE		ASISTENT MEDICAL	SUSPENDAT	PL	
730	SECTIA UROLOGIE		ASISTENT MEDICAL	OCUPAT	PL	PRINCIPAL
731	SECTIA UROLOGIE		INFIRMIER	SUSPENDAT	PL	
732	SECTIA UROLOGIE		INFIRMIER	OCUPAT	G	
733	SECTIA UROLOGIE		INFIRMIER	OCUPAT	G	
734	SECTIA UROLOGIE		INFIRMIER	VACANT	G	DEBUTANT-INFIRMIER
735	SECTIA UROLOGIE		INFIRMIER	OCUPAT	M	
736	SECTIA UROLOGIE		INFIRMIER	OCUPAT	M	
737	SECTIA UROLOGIE		INGRUTTOR	OCUPAT	G	
738	SECTIA UROLOGIE		INGRUTTOR	VACANT	M	
739	SECTIA UROLOGIE		INGRUTTOR	VACANT	M	
740	SECTIA UROLOGIE		MEDIC	VACANT	M	
741	SECTIA ORTOPEDIE SI TRAUMATOLOGIE		MEDIC	VACANT	S	SPECIALIST-PRIMAR
742	SECTIA ORTOPEDIE SI TRAUMATOLOGIE		MEDIC	VACANT	S	SPECIALIST-PRIMAR
743	SECTIA ORTOPEDIE SI TRAUMATOLOGIE		MEDIC	OCUPAT	S	SPECIALIST
744	SECTIA ORTOPEDIE SI TRAUMATOLOGIE	SEF SECTIE	MEDIC	OCUPAT	S	PRIMAR
745	SECTIA ORTOPEDIE SI TRAUMATOLOGIE		MEDIC	OCUPAT	S	PRIMAR
746	SECTIA ORTOPEDIE SI TRAUMATOLOGIE	SEF SECTIE	MEDIC	VACANT	S	SPECIALIST-PRIMAR

Nr. crt.	STRUCTURA	Funcția contractuală		Observații	Observații	Nivelul studiilor	Gradul și treapta profesională
		de conducere	Observații				
747	SECTIA ORTOPEDIE SI TRAUMATOLOGIE		MEDIC		OCCUPAT	S	PRIMAR
748	SECTIA ORTOPEDIE SI TRAUMATOLOGIE		MEDIC		OCCUPAT	S	SPECIALIST
749	SECTIA ORTOPEDIE SI TRAUMATOLOGIE		KINETOTERAPEUT		OCCUPAT	S	
750	SECTIA ORTOPEDIE SI TRAUMATOLOGIE	ASISTENT A SEFA	ASISTENT MEDICAL		OCCUPAT	PL	PRINCIPAL
751	SECTIA ORTOPEDIE SI TRAUMATOLOGIE	ASISTENT A SEFA	ASISTENT MEDICAL		VACANT	S, PL	DEBUT ANT-PRINCIPAL
752	SECTIA ORTOPEDIE SI TRAUMATOLOGIE		ASISTENT MEDICAL		OCCUPAT	PL	PRINCIPAL
753	SECTIA ORTOPEDIE SI TRAUMATOLOGIE		ASISTENT MEDICAL		OCCUPAT	PL	PRINCIPAL
754	SECTIA ORTOPEDIE SI TRAUMATOLOGIE		ASISTENT MEDICAL		OCCUPAT	PL	PRINCIPAL
755	SECTIA ORTOPEDIE SI TRAUMATOLOGIE		ASISTENT MEDICAL		OCCUPAT	PL	PRINCIPAL
756	SECTIA ORTOPEDIE SI TRAUMATOLOGIE		ASISTENT MEDICAL		OCCUPAT	PL	PRINCIPAL
757	SECTIA ORTOPEDIE SI TRAUMATOLOGIE		ASISTENT MEDICAL		OCCUPAT	PL	PRINCIPAL
758	SECTIA ORTOPEDIE SI TRAUMATOLOGIE		ASISTENT MEDICAL		OCCUPAT	PL	PRINCIPAL
759	SECTIA ORTOPEDIE SI TRAUMATOLOGIE		ASISTENT MEDICAL		OCCUPAT	PL	PRINCIPAL
760	SECTIA ORTOPEDIE SI TRAUMATOLOGIE		ASISTENT MEDICAL		VACANT	PL	DEBUT ANT-PRINCIPAL
761	SECTIA ORTOPEDIE SI TRAUMATOLOGIE		ASISTENT MEDICAL		OCCUPAT	PL	PRINCIPAL
762	SECTIA ORTOPEDIE SI TRAUMATOLOGIE		ASISTENT MEDICAL		OCCUPAT	PL	PRINCIPAL
763	SECTIA ORTOPEDIE SI TRAUMATOLOGIE		ASISTENT MEDICAL		OCCUPAT	PL	PRINCIPAL
764	SECTIA ORTOPEDIE SI TRAUMATOLOGIE		ASISTENT MEDICAL		OCCUPAT	PL	PRINCIPAL
765	SECTIA ORTOPEDIE SI TRAUMATOLOGIE		ASISTENT MEDICAL		OCCUPAT	PL	PRINCIPAL
766	SECTIA ORTOPEDIE SI TRAUMATOLOGIE		ASISTENT MEDICAL		OCCUPAT	PL	PRINCIPAL
767	SECTIA ORTOPEDIE SI TRAUMATOLOGIE		ASISTENT MEDICAL		VACANT	PL	DEBUT ANT-PRINCIPAL
768	SECTIA ORTOPEDIE SI TRAUMATOLOGIE		INFIRMIER		OCCUPAT	G	
769	SECTIA ORTOPEDIE SI TRAUMATOLOGIE		INFIRMIER		OCCUPAT	G	
770	SECTIA ORTOPEDIE SI TRAUMATOLOGIE		INFIRMIER		OCCUPAT	G	
771	SECTIA ORTOPEDIE SI TRAUMATOLOGIE		INFIRMIER		OCCUPAT	G	
772	SECTIA ORTOPEDIE SI TRAUMATOLOGIE		INFIRMIER		OCCUPAT	G	
773	SECTIA ORTOPEDIE SI TRAUMATOLOGIE		INFIRMIER		OCCUPAT	M	
774	SECTIA ORTOPEDIE SI TRAUMATOLOGIE		INFIRMIER		OCCUPAT	M	
775	SECTIA ORTOPEDIE SI TRAUMATOLOGIE		INFIRMIER		OCCUPAT	G	
776	SECTIA ORTOPEDIE SI TRAUMATOLOGIE		INGRIJITOR		OCCUPAT	M	
777	SECTIA ORTOPEDIE SI TRAUMATOLOGIE		INGRIJITOR		OCCUPAT	M	
778	SECTIA ORTOPEDIE SI TRAUMATOLOGIE		INGRIJITOR		OCCUPAT	G	
779	SECTIA ORTOPEDIE SI TRAUMATOLOGIE		INGRIJITOR		OCCUPAT	G	
780	SECTIA ORTOPEDIE SI TRAUMATOLOGIE		INGRIJITOR		OCCUPAT	G	
781	SECTIA ORTOPEDIE SI TRAUMATOLOGIE		INGRIJITOR		OCCUPAT	M	
782	SECTIA ORTOPEDIE SI TRAUMATOLOGIE		INGRIJITOR		VACANT	M	
783	SECTIA ORTOPEDIE SI TRAUMATOLOGIE		BRANCARDIER		VACANT	M	
784	COMPARTIMENT CHIRURGIE ATROSCOPICA		INGRIJITOR		OCCUPAT	M	
785	COMPARTIMENT CHIRURGIE ATROSCOPICA		MEDIC		OCCUPAT	S	PRIMAR
786	COMPARTIMENT CHIRURGIE ATROSCOPICA		KINETOTERAPEUT		OCCUPAT	S	
787	COMPARTIMENT CHIRURGIE ATROSCOPICA		ASISTENT MEDICAL		VACANT	PL	DEBUT ANT-PRINCIPAL
788	COMPARTIMENT CHIRURGIE ATROSCOPICA		ASISTENT MEDICAL		VACANT	PL	DEBUT ANT-PRINCIPAL
789	COMPARTIMENT CHIRURGIE ATROSCOPICA		INFIRMIER		VACANT	M	DEBUT ANT-PRINCIPAL
790	SECTIA ORL	SEF SECTIE	MEDIC		OCCUPAT	S	PRIMAR
791	SECTIA ORL		MEDIC		OCCUPAT	S	PRIMAR
792	SECTIA ORL		MEDIC		OCCUPAT	S	PRIMAR
793	SECTIA ORL		MEDIC		OCCUPAT	S	SPECIALIST
794	SECTIA ORL	SEF SECTIE	MEDIC		VACANT	S	SPECIALIST-PRIMAR
795	SECTIA ORL		MEDIC		VACANT	S	SPECIALIST
796	SECTIA ORL		MEDIC		OCCUPAT	S	SPECIALIST
797	SECTIA ORL		ASISTENT MEDICAL		OCCUPAT	PL	PRINCIPAL
798	SECTIA ORL		ASISTENT MEDICAL		OCCUPAT	PL	PRINCIPAL
799	SECTIA ORL		ASISTENT MEDICAL		OCCUPAT	PL	PRINCIPAL
800	SECTIA ORL		ASISTENT MEDICAL		OCCUPAT	PL	PRINCIPAL
801	SECTIA ORL		ASISTENT MEDICAL		OCCUPAT	PL	PRINCIPAL
802	SECTIA ORL		ASISTENT MEDICAL		OCCUPAT	PL	PRINCIPAL
803	SECTIA ORL		ASISTENT MEDICAL		VACANT	PL	DEBUT ANT-PRINCIPAL
804	SECTIA ORL	ASISTENTA SEFA (dilegit)	ASISTENT MEDICAL		OCCUPAT	S	PRINCIPAL

Nr. crt.	STRUCTURA	Funcția contractuală		Nivelul studiilor	Gradul și treapta profesională
		de conducere	Observatii		
805	SECTIA ORL	ASISTENTIA SERA	ASISTENT MEDICAL	VACANT	DEBUT ANT-PRINCIPAL
806	SECTIA ORL		ASISTENT MEDICAL	OCUPAT	
807	SECTIA ORL		ASISTENT MEDICAL	VACANT	DEBUT ANT-PRINCIPAL
808	SECTIA ORL		ASISTENT MEDICAL	OCUPAT	
809	SECTIA ORL		INFIRMIER	OCUPAT	
810	SECTIA ORL		INFIRMIER	OCUPAT	
811	SECTIA ORL		INFIRMIER	VACANT	DEBUT ANT-PRINCIPAL
812	SECTIA ORL		INFIRMIER	OCUPAT	
813	SECTIA ORL		INFIRMIER	OCUPAT	
814	SECTIA ORL		INFIRMIER	OCUPAT	
815	SECTIA ORL		INGRIJITOR	VACANT	
816	SECTIA ORL		INGRIJITOR	OCUPAT	
817	SECTIA ORL		INGRIJITOR	OCUPAT	
818	SECTIA ORL		INGRIJITOR	OCUPAT	
819	SECTIA ORL		MEDIC	OCUPAT	
820	SECTIA OFTALMOLOGIE		MEDIC	OCUPAT	PRIMAR
821	SECTIA OFTALMOLOGIE		MEDIC	OCUPAT	PRIMAR
822	SECTIA OFTALMOLOGIE		MEDIC	VACANT	SPECIALIST-PRIMAR
823	SECTIA OFTALMOLOGIE		MEDIC	OCUPAT	SPECIALIST
824	SECTIA OFTALMOLOGIE		MEDIC	OCUPAT	PRIMAR
825	SECTIA OFTALMOLOGIE		MEDIC	VACANT	SPECIALIST-PRIMAR
826	SECTIA OFTALMOLOGIE		ASISTENT MEDICAL	VACANT	DEBUT ANT-PRINCIPAL
827	SECTIA OFTALMOLOGIE		ASISTENT MEDICAL	SUSPENDAT	PRINCIPAL
828	SECTIA OFTALMOLOGIE		ASISTENT MEDICAL	OCUPAT	PRINCIPAL
829	SECTIA OFTALMOLOGIE		ASISTENT MEDICAL	OCUPAT	PRINCIPAL
830	SECTIA OFTALMOLOGIE		ASISTENT MEDICAL	OCUPAT	
831	SECTIA OFTALMOLOGIE		ASISTENT MEDICAL	OCUPAT	
832	SECTIA OFTALMOLOGIE		ASISTENT MEDICAL	VACANT	DEBUT ANT-PRINCIPAL
833	SECTIA OFTALMOLOGIE		ASISTENT MEDICAL	VACANT	DEBUT ANT-PRINCIPAL
834	SECTIA OFTALMOLOGIE		ASISTENT MEDICAL	OCUPAT	
835	SECTIA OFTALMOLOGIE		ASISTENT MEDICAL	OCUPAT	PRINCIPAL
836	SECTIA OFTALMOLOGIE		ASISTENT MEDICAL	OCUPAT	PRINCIPAL
837	SECTIA OFTALMOLOGIE	ASISTENTIA SERA	SORA MEDICALA	OCUPAT	PRINCIPAL
838	SECTIA OFTALMOLOGIE		INFIRMIER	OCUPAT	
839	SECTIA OFTALMOLOGIE		INFIRMIER	VACANT	DEBUT ANT-PRINCIPAL
840	SECTIA OFTALMOLOGIE		INFIRMIER	OCUPAT	
841	SECTIA OFTALMOLOGIE		INFIRMIER	VACANT	DEBUT ANT-PRINCIPAL
842	SECTIA OFTALMOLOGIE		INFIRMIER	VACANT	DEBUT ANT-PRINCIPAL
843	SECTIA OFTALMOLOGIE		INFIRMIER	VACANT	DEBUT ANT-PRINCIPAL
844	SECTIA OFTALMOLOGIE		INGRIJITOR	OCUPAT	
845	SECTIA OFTALMOLOGIE		INGRIJITOR	OCUPAT	
846	SECTIA OFTALMOLOGIE		INGRIJITOR	VACANT	
847	SECTIA RECOVERARE MED FIZ SI BALNEOLOGIE		MEDIC	VACANT	
848	SECTIA RECOVERARE MED FIZ SI BALNEOLOGIE		MEDIC	OCUPAT	SPECIALIST
849	SECTIA RECOVERARE MED FIZ SI BALNEOLOGIE		MEDIC	OCUPAT	REZIDENT ANUL III
850	SECTIA RECOVERARE MED FIZ SI BALNEOLOGIE		MEDIC	OCUPAT	SPECIALIST
851	SECTIA RECOVERARE MED FIZ SI BALNEOLOGIE		MEDIC	OCUPAT	PRIMAR
852	SECTIA RECOVERARE MED FIZ SI BALNEOLOGIE		PROFESOR CFM	VACANT	DEBUT ANT-PRINCIPAL
853	SECTIA RECOVERARE MED FIZ SI BALNEOLOGIE		PSIHOMOLOG CLINIC	VACANT	DEBUT ANT-PRINCIPAL
854	SECTIA RECOVERARE MED FIZ SI BALNEOLOGIE		KINETOTERAPUT	OCUPAT	
855	SECTIA RECOVERARE MED FIZ SI BALNEOLOGIE		ASISTENT MEDICAL	OCUPAT	
856	SECTIA RECOVERARE MED FIZ SI BALNEOLOGIE		ASISTENT MEDICAL	OCUPAT	PRINCIPAL
857	SECTIA RECOVERARE MED FIZ SI BALNEOLOGIE		ASISTENT MEDICAL	OCUPAT	PRINCIPAL
858	SECTIA RECOVERARE MED FIZ SI BALNEOLOGIE		ASISTENT MEDICAL	OCUPAT	PRINCIPAL
859	SECTIA RECOVERARE MED FIZ SI BALNEOLOGIE		ASISTENT MEDICAL	OCUPAT	PRINCIPAL
860	SECTIA RECOVERARE MED FIZ SI BALNEOLOGIE		ASISTENT MEDICAL	OCUPAT	PRINCIPAL
861	SECTIA RECOVERARE MED FIZ SI BALNEOLOGIE		ASISTENT MEDICAL	OCUPAT	PRINCIPAL
862	SECTIA RECOVERARE MED FIZ SI BALNEOLOGIE		ASISTENT MEDICAL	OCUPAT	PRINCIPAL

Nr. crt.	STRUCTURA	Funcția contractuală		Observații	Nivelul studiilor	Credul și timpul profesional
		de conducere	Observații			
863	SECTIA RECUPERARE.MED.FIZ.SI BALNEOLOGIE		ASISTENT MEDICAL	OCUPAT	PL	PRINCIPAL
864	SECTIA RECUPERARE.MED.FIZ.SI BALNEOLOGIE		ASISTENT MEDICAL	OCUPAT	PL	PRINCIPAL
865	SECTIA RECUPERARE.MED.FIZ.SI BALNEOLOGIE		ASISTENT MEDICAL	OCUPAT	PL	PRINCIPAL
866	SECTIA RECUPERARE.MED.FIZ.SI BALNEOLOGIE		ASISTENT MEDICAL	OCUPAT	PL	PRINCIPAL
867	SECTIA RECUPERARE.MED.FIZ.SI BALNEOLOGIE		ASISTENT MEDICAL	SUSPENDAT	PL	
868	SECTIA RECUPERARE.MED.FIZ.SI BALNEOLOGIE		ASISTENT MEDICAL	OCUPAT	PL	PRINCIPAL
869	SECTIA RECUPERARE.MED.FIZ.SI BALNEOLOGIE		ASISTENT MEDICAL	OCUPAT	PL	PRINCIPAL
870	SECTIA RECUPERARE.MED.FIZ.SI BALNEOLOGIE		INFIRMIER	OCUPAT	G	
871	SECTIA RECUPERARE.MED.FIZ.SI BALNEOLOGIE		INFIRMIER	OCUPAT	G	
872	SECTIA RECUPERARE.MED.FIZ.SI BALNEOLOGIE		INFIRMIER	OCUPAT	G	
873	SECTIA RECUPERARE.MED.FIZ.SI BALNEOLOGIE		INFIRMIER	OCUPAT	G	
874	SECTIA RECUPERARE.MED.FIZ.SI BALNEOLOGIE		INFIRMIER	OCUPAT	M	
875	SECTIA RECUPERARE.MED.FIZ.SI BALNEOLOGIE		INFIRMIER	OCUPAT	M	
876	SECTIA RECUPERARE.MED.FIZ.SI BALNEOLOGIE		INGRIJITOR	OCUPAT	M	
877	SECTIA RECUPERARE.MED.FIZ.SI BALNEOLOGIE		INGRIJITOR	VACANT	M,G	
878	SECTIA RECUPERARE.MED.FIZ.SI BALNEOLOGIE		INGRIJITOR	VACANT	M,G	
879	SECTIA RECUPERARE.MED.FIZ.SI BALNEOLOGIE		INGRIJITOR	VACANT	M,G	
880	COMPARTIMENT REUMATOLOGIE		MEDIC	OCUPAT	S	PRIMAR
881	COMPARTIMENT REUMATOLOGIE		MEDIC	OCUPAT	S	SPECIALIST
882	COMPARTIMENT REUMATOLOGIE		MEDIC	VACANT	S	SPECIALIST-PRIMAR
883	COMPARTIMENT REUMATOLOGIE		MEDIC	VACANT	S	SPECIALIST-PRIMAR
884	COMPARTIMENT REUMATOLOGIE	SEF SECTIE	MEDIC	OCUPAT	PL	PRINCIPAL
885	COMPARTIMENT REUMATOLOGIE		ASISTENT MEDICAL	OCUPAT	PL	
886	COMPARTIMENT REUMATOLOGIE		ASISTENT MEDICAL	OCUPAT	PL	
887	COMPARTIMENT REUMATOLOGIE	ASISTENTA SEFA	ASISTENT MEDICAL	OCUPAT	PL	PRINCIPAL
888	COMPARTIMENT REUMATOLOGIE	ASISTENTA SEFA	ASISTENT MEDICAL	VACANT	S,PL	DEBUTANT-PRINCIPAL
889	COMPARTIMENT REUMATOLOGIE		ASISTENT MEDICAL	OCUPAT	PL	DEBUTANT
890	COMPARTIMENT REUMATOLOGIE		ASISTENT MEDICAL	OCUPAT	PL	
891	COMPARTIMENT REUMATOLOGIE		INFIRMIER	OCUPAT	M	
892	COMPARTIMENT REUMATOLOGIE		INFIRMIER	SUSPENDAT	M	
893	COMPARTIMENT REUMATOLOGIE		INGRIJITOR	OCUPAT	M,G	
894	SECTIA PSIHIATRIE		INGRIJITOR	VACANT	M,G	
895	SECTIA PSIHIATRIE		MEDIC	OCUPAT	S	PRIMAR
896	SECTIA PSIHIATRIE		MEDIC	OCUPAT	S	SPECIALIST
897	SECTIA PSIHIATRIE		MEDIC	OCUPAT	S	SPECIALIST
898	SECTIA PSIHIATRIE		MEDIC	VACANT	S	SPECIALIST-PRIMAR
899	SECTIA PSIHIATRIE		MEDIC	VACANT	S	SPECIALIST-PRIMAR
900	SECTIA PSIHIATRIE	SEF SECTIE	MEDIC	OCUPAT	S	PRIMAR
901	SECTIA PSIHIATRIE	SEF SECTIE (delegat)	MEDIC	VACANT	S	SPECIALIST-PRIMAR
902	SECTIA PSIHIATRIE		PSIHOLOG CLINIC	VACANT	S	SPECIALIST-PRIMAR
903	SECTIA PSIHIATRIE		ASISTENT SOCIAL	OCUPAT	S	PRINCIPAL
904	SECTIA PSIHIATRIE		KINETOTERAPUT	OCUPAT	S	PRINCIPAL
905	SECTIA PSIHIATRIE		ASISTENT MEDICAL	OCUPAT	PL	DEBUTANT
906	SECTIA PSIHIATRIE		ASISTENT MEDICAL	OCUPAT	PL	PRINCIPAL
907	SECTIA PSIHIATRIE		ASISTENT MEDICAL	OCUPAT	PL	PRINCIPAL
908	SECTIA PSIHIATRIE	ASISTENT SEF (delegat)	ASISTENT MEDICAL	OCUPAT	PL	PRINCIPAL
909	SECTIA PSIHIATRIE		ASISTENT MEDICAL	OCUPAT	PL	PRINCIPAL
910	SECTIA PSIHIATRIE		ASISTENT MEDICAL	OCUPAT	PL	PRINCIPAL
911	SECTIA PSIHIATRIE		ASISTENT MEDICAL	OCUPAT	PL	PRINCIPAL
912	SECTIA PSIHIATRIE		ASISTENT MEDICAL	OCUPAT	PL	PRINCIPAL
913	SECTIA PSIHIATRIE		ASISTENT MEDICAL	OCUPAT	PL	PRINCIPAL
914	SECTIA PSIHIATRIE		ASISTENT MEDICAL	OCUPAT	PL	PRINCIPAL
915	SECTIA PSIHIATRIE		ASISTENT MEDICAL	OCUPAT	PL	PRINCIPAL
916	SECTIA PSIHIATRIE		ASISTENT MEDICAL	OCUPAT	PL	PRINCIPAL
917	SECTIA PSIHIATRIE	ASISTENTA SEFA	ASISTENT MEDICAL	VACANT	S,PL	DEBUTANT-PRINCIPAL
918	SECTIA PSIHIATRIE		ASISTENT MEDICAL	OCUPAT	PL	
919	SECTIA PSIHIATRIE		ASISTENT MEDICAL	OCUPAT	PL	DEBUTANT
920	SECTIA PSIHIATRIE		INFIRMIER	OCUPAT	G	

Nr. crt.	STRUCTURA	Funcțiile contractuali		Observatii	Observatii	Nivelul studiilor	Gradiul și treapta profesională
		de conducere					
921	SECTIA PSIHIATRIE		INFIRMIER		Ocupat	G	
922	SECTIA PSIHIATRIE		INFIRMIER		Ocupat	G	
923	SECTIA PSIHIATRIE		INFIRMIER		Ocupat	G	
924	SECTIA PSIHIATRIE		INFIRMIER		VACANT	M	DEBUTANT-PRIMAR
925	SECTIA PSIHIATRIE		INGRIJITOR		Ocupat	G	
926	SECTIA PSIHIATRIE		INGRIJITOR		Ocupat	M	
927	SECTIA PSIHIATRIE		INGRIJITOR		Ocupat	G	
928	SECTIA PSIHIATRIE		BRANCARDIER		Ocupat	M	
929	SECTIA PSIHIATRIE		BRANCARDIER		Ocupat	M	
930	SECTIA PNEUMOLOGIE		MEDIC		Ocupat	S	SPECIALIST
931	SECTIA PNEUMOLOGIE		MEDIC		Ocupat	S	SPECIALIST
932	SECTIA PNEUMOLOGIE		MEDIC		Ocupat	S	SPECIALIST
933	SECTIA PNEUMOLOGIE		ASISTENT SOCIAL		VACANT	S	SPECIALIST-PRIMAR
934	SECTIA PNEUMOLOGIE		KINETOTERAPIST		VACANT	S	DEBUTANT-PRINCIPAL
935	SECTIA PNEUMOLOGIE		ASISTENT MEDICAL		Ocupat	PL	PRINCIPAL
936	SECTIA PNEUMOLOGIE		ASISTENT MEDICAL		Ocupat	PL	PRINCIPAL
937	SECTIA PNEUMOLOGIE		ASISTENT MEDICAL		Ocupat	PL	
938	SECTIA PNEUMOLOGIE		ASISTENT MEDICAL		Ocupat	S	
939	SECTIA PNEUMOLOGIE		ASISTENT MEDICAL		SUSPENDAT	PL	
940	SECTIA PNEUMOLOGIE		ASISTENT MEDICAL		Ocupat	PL	PRINCIPAL
941	SECTIA PNEUMOLOGIE		ASISTENT MEDICAL		Ocupat	PL	
942	SECTIA PNEUMOLOGIE		ASISTENT MEDICAL		Ocupat	PL	
943	SECTIA PNEUMOLOGIE		ASISTENT MEDICAL		Ocupat	PL	
944	SECTIA PNEUMOLOGIE		ASISTENT MEDICAL		Ocupat	PL	
945	SECTIA PNEUMOLOGIE		INFIRMIER		Ocupat	G	
946	SECTIA PNEUMOLOGIE		INFIRMIER		Ocupat	M	
947	SECTIA PNEUMOLOGIE		INFIRMIER		Ocupat	M	
948	SECTIA PNEUMOLOGIE		INGRIJITOR		Ocupat	M	
949	SECTIA PNEUMOLOGIE		INGRIJITOR		Ocupat	M	
950	SECTIA PNEUMOLOGIE		INGRIJITOR		Ocupat	M	
951	SECTIA PNEUMOLOGIE		INGRIJITOR		Ocupat	M	
952	COMPARTIMENT TBC		MEDIC		VACANT	S	SPECIALIST-PRIMAR
953	COMPARTIMENT TBC		MEDIC		Ocupat	S	PRIMAR
954	COMPARTIMENT TBC		MEDIC	SEF SECTIE (delegat)	SUSPENDAT	S	SPECIALIST
955	COMPARTIMENT TBC		MEDIC		VACANT	S	SPECIALIST-PRIMAR
956	COMPARTIMENT TBC		MEDIC		VACANT	S	SPECIALIST-PRIMAR
957	COMPARTIMENT TBC		MEDIC		VACANT	S	SPECIALIST-PRIMAR
958	COMPARTIMENT TBC		ASISTENT MEDICAL		Ocupat	PL	PRINCIPAL
959	COMPARTIMENT TBC		ASISTENT MEDICAL		Ocupat	PL	PRINCIPAL
960	COMPARTIMENT TBC		ASISTENT MEDICAL		Ocupat	PL	PRINCIPAL
961	COMPARTIMENT TBC		ASISTENT MEDICAL		Ocupat	PL	PRINCIPAL
962	COMPARTIMENT TBC		ASISTENT MEDICAL		Ocupat	PL	PRINCIPAL
963	COMPARTIMENT TBC		ASISTENT MEDICAL		Ocupat	PL	PRINCIPAL
964	COMPARTIMENT TBC		ASISTENT MEDICAL		Ocupat	PL	PRINCIPAL
965	COMPARTIMENT TBC		ASISTENT MEDICAL		VACANT	PL,S	DEBUTANT-PRINCIPAL
966	COMPARTIMENT TBC		INFIRMIER		Ocupat	G	DEBUTANT
967	COMPARTIMENT TBC		INFIRMIER		Ocupat	M	
968	COMPARTIMENT TBC		INFIRMIER		Ocupat	M	
969	COMPARTIMENT TBC		INGRIJITOR		Ocupat	G	
970	COMPARTIMENT TBC		INGRIJITOR		Ocupat	G	
971	COMPARTIMENT TBC		INGRIJITOR		Ocupat	M	
972	STATIE DE HEMODIALIZA CU 6 APARATE		MEDIC		VACANT	M,G	
973	STATIE DE HEMODIALIZA CU 6 APARATE		MEDIC		VACANT	S	SPECIALIST-PRIMAR
974	STATIE DE HEMODIALIZA CU 6 APARATE		PSIHOLOG CLINIC		VACANT	S	SPECIALIST-PRIMAR
975	STATIE DE HEMODIALIZA CU 6 APARATE		ASISTENT MEDICAL		VACANT	S	DEBUTANT-PRINCIPAL
976	STATIE DE HEMODIALIZA CU 6 APARATE		ASISTENT MEDICAL		Ocupat	PL	PRINCIPAL
977	STATIE DE HEMODIALIZA CU 6 APARATE		ASISTENT MEDICAL		Ocupat	PL	PRINCIPAL
978	STATIE DE HEMODIALIZA CU 6 APARATE		ASISTENT MEDICAL		VACANT	PL	DEBUTANT-PRINCIPAL

Nr. crt.	STRUCTURA	Funcțiile contractuale		Observatii	Nivelul studiilor	Crașul și leștea profesional
		de conducere	Observatii			
979	STATIE DE HEMODIALIZA CU 6 APARATE		ASISTENT MEDICAL	VACANT	PL	DEBUTANT-PRINCIPAL
980	STATIE DE HEMODIALIZA CU 6 APARATE		ASISTENT MEDICAL	VACANT	PL	DEBUTANT-PRINCIPAL
981	STATIE DE HEMODIALIZA CU 6 APARATE		INFIRMIER	VACANT	M	DEBUTANT-PRINCIPAL
982	STATIE DE HEMODIALIZA CU 6 APARATE		INFIRMIER	VACANT	M	DEBUTANT-PRINCIPAL
983	STATIE DE HEMODIALIZA CU 6 APARATE		INFIRMIER	VACANT	M	DEBUTANT-PRINCIPAL
984	STATIE DE HEMODIALIZA CU 6 APARATE		INFIRMIER	VACANT	M	DEBUTANT-PRINCIPAL
985	STATIE DE HEMODIALIZA CU 6 APARATE		INFIRMIER	VACANT	M	DEBUTANT-PRINCIPAL
986	STATIE DE HEMODIALIZA CU 6 APARATE		INFIRMIER	VACANT	M	DEBUTANT-PRINCIPAL
987	STATIE DE HEMODIALIZA CU 6 APARATE		INFIRMIER	VACANT	M	DEBUTANT-PRINCIPAL
988	UNITATE DE PRIMIRE URGENTE-SMURD		TEHNICIAN AP MEDICALE	OCUPAT	PL	PRINCIPAL
989	UNITATE DE PRIMIRE URGENTE-SMURD		ASISTENT MEDICAL PHARMACIE	VACANT	PL	DEBUTANT-PRINCIPAL
990	UNITATE DE PRIMIRE URGENTE-SMURD		MEDIC	VACANT	S	SPECIALIST-PRIMAR
991	UNITATE DE PRIMIRE URGENTE-SMURD		MEDIC	VACANT	S	SPECIALIST-PRIMAR
992	UNITATE DE PRIMIRE URGENTE-SMURD		MEDIC	VACANT	S	SPECIALIST-PRIMAR
993	UNITATE DE PRIMIRE URGENTE-SMURD		MEDIC	OCUPAT	S	SPECIALIST
994	UNITATE DE PRIMIRE URGENTE-SMURD		MEDIC	OCUPAT	S	DENTIST
995	UNITATE DE PRIMIRE URGENTE-SMURD		MEDIC	OCUPAT	S	REZIDENT ANUL II (UPU)
996	UNITATE DE PRIMIRE URGENTE-SMURD		MEDIC	OCUPAT	S	REZIDENT ANUL II (UPU)
997	UNITATE DE PRIMIRE URGENTE-SMURD		MEDIC	OCUPAT	S	REZIDENT ANUL III (UPU)
998	UNITATE DE PRIMIRE URGENTE-SMURD		MEDIC	SUSPENDAT	S	REZIDENT ANUL III (UPU)
999	UNITATE DE PRIMIRE URGENTE-SMURD		MEDIC	OCUPAT	S	SPECIALIST
1000	UNITATE DE PRIMIRE URGENTE-SMURD		MEDIC	OCUPAT	S	SPECIALIST
1001	UNITATE DE PRIMIRE URGENTE-SMURD		MEDIC	SUSPENDAT	S	REZIDENT ANUL I (UPU)
1002	UNITATE DE PRIMIRE URGENTE-SMURD		MEDIC	OCUPAT	S	SPECIALIST
1003	UNITATE DE PRIMIRE URGENTE-SMURD		MEDIC	VACANT	S	SPECIALIST-PRIMAR
1004	UNITATE DE PRIMIRE URGENTE-SMURD		MEDIC	SUSPENDAT	S	SPECIALIST
1005	UNITATE DE PRIMIRE URGENTE-SMURD		MEDIC	SUSPENDAT	S	SPECIALIST
1006	UNITATE DE PRIMIRE URGENTE-SMURD		MEDIC	SUSPENDAT	S	SPECIALIST
1007	UNITATE DE PRIMIRE URGENTE-SMURD	SEF SECTIE	MEDIC	OCUPAT	S	REZIDENT ANUL IV (UPU)
1008	UNITATE DE PRIMIRE URGENTE-SMURD	SEF SECTIE	MEDIC	OCUPAT	S	SPECIALIST (UPU)
1009	UNITATE DE PRIMIRE URGENTE-SMURD		MEDIC	VACANT	S	SPECIALIST (UPU)
1010	UNITATE DE PRIMIRE URGENTE-SMURD		ASISTENT SOCIAL	OCUPAT	S	PRINCIPAL-PRIMAR
1011	UNITATE DE PRIMIRE URGENTE-SMURD		ASISTENT SOCIAL	OCUPAT	S	PRINCIPAL (UPU)
1012	UNITATE DE PRIMIRE URGENTE-SMURD		ASISTENT SOCIAL	OCUPAT	S	PRINCIPAL (UPU)
1013	UNITATE DE PRIMIRE URGENTE-SMURD		ASISTENT SOCIAL	OCUPAT	S	PRINCIPAL (UPU)
1014	UNITATE DE PRIMIRE URGENTE-SMURD		ASISTENT SOCIAL	OCUPAT	S	PRINCIPAL (UPU)
1015	UNITATE DE PRIMIRE URGENTE-SMURD		ASISTENT SOCIAL	SUSPENDAT	S	PRINCIPAL (UPU)
1016	UNITATE DE PRIMIRE URGENTE-SMURD		ASISTENT SOCIAL	OCUPAT	S	PRINCIPAL (UPU)
1017	UNITATE DE PRIMIRE URGENTE-SMURD		ASISTENT SOCIAL	OCUPAT	S	PRINCIPAL (UPU)
1018	UNITATE DE PRIMIRE URGENTE-SMURD		ASISTENT SOCIAL	VACANT	PL	DEBUTANT-PRINCIPAL
1019	UNITATE DE PRIMIRE URGENTE-SMURD		ASISTENT SOCIAL	OCUPAT	PL	PRINCIPAL (UPU)
1020	UNITATE DE PRIMIRE URGENTE-SMURD		ASISTENT SOCIAL	OCUPAT	PL	PRINCIPAL (UPU)
1021	UNITATE DE PRIMIRE URGENTE-SMURD		ASISTENT SOCIAL	OCUPAT	PL	PRINCIPAL (UPU)
1022	UNITATE DE PRIMIRE URGENTE-SMURD		ASISTENT SOCIAL	OCUPAT	PL	PRINCIPAL (UPU)
1023	UNITATE DE PRIMIRE URGENTE-SMURD		ASISTENT SOCIAL	OCUPAT	PL	PRINCIPAL (UPU)
1024	UNITATE DE PRIMIRE URGENTE-SMURD		ASISTENT SOCIAL	OCUPAT	PL	PRINCIPAL (UPU)
1025	UNITATE DE PRIMIRE URGENTE-SMURD		ASISTENT SOCIAL	OCUPAT	PL	PRINCIPAL (UPU)
1026	UNITATE DE PRIMIRE URGENTE-SMURD		ASISTENT SOCIAL	OCUPAT	PL	PRINCIPAL (UPU)
1027	UNITATE DE PRIMIRE URGENTE-SMURD		ASISTENT SOCIAL	OCUPAT	PL	PRINCIPAL (UPU)
1028	UNITATE DE PRIMIRE URGENTE-SMURD		ASISTENT SOCIAL	OCUPAT	PL	PRINCIPAL (UPU)
1029	UNITATE DE PRIMIRE URGENTE-SMURD		ASISTENT SOCIAL	OCUPAT	PL	PRINCIPAL (UPU)
1030	UNITATE DE PRIMIRE URGENTE-SMURD		ASISTENT SOCIAL	OCUPAT	PL	PRINCIPAL (UPU)
1031	UNITATE DE PRIMIRE URGENTE-SMURD		ASISTENT SOCIAL	OCUPAT	PL	PRINCIPAL (UPU)
1032	UNITATE DE PRIMIRE URGENTE-SMURD		ASISTENT SOCIAL	OCUPAT	PL	PRINCIPAL (UPU)
1033	UNITATE DE PRIMIRE URGENTE-SMURD		ASISTENT SOCIAL	OCUPAT	PL	PRINCIPAL (UPU)
1034	UNITATE DE PRIMIRE URGENTE-SMURD		ASISTENT SOCIAL	OCUPAT	PL	PRINCIPAL (UPU)
1035	UNITATE DE PRIMIRE URGENTE-SMURD		ASISTENT SOCIAL	OCUPAT	PL	PRINCIPAL (UPU)
1036	UNITATE DE PRIMIRE URGENTE-SMURD		ASISTENT SOCIAL	OCUPAT	PL	PRINCIPAL (UPU)

Nr. crt.	STRUCTURA	Funcția contractuală		Observații	Nivelul studiilor	Credință și treapta profesională
		de conducere	Observații			
1037	UNITATE DE PRIMIRE URGENTE-SMURD		ASISTENT MEDICAL	OCCUPAT	PL	PRINCIPAL (UJPU)
1038	UNITATE DE PRIMIRE URGENTE-SMURD		ASISTENT MEDICAL	OCCUPAT	S	PRINCIPAL (UJPU)
1039	UNITATE DE PRIMIRE URGENTE-SMURD		ASISTENT MEDICAL	OCCUPAT	PL	
1040	UNITATE DE PRIMIRE URGENTE-SMURD		ASISTENT MEDICAL	OCCUPAT	PL	
1041	UNITATE DE PRIMIRE URGENTE-SMURD		ASISTENT MEDICAL	OCCUPAT	PL	PRINCIPAL (UJPU)
1042	UNITATE DE PRIMIRE URGENTE-SMURD		ASISTENT MEDICAL	OCCUPAT	PL	
1043	UNITATE DE PRIMIRE URGENTE-SMURD		ASISTENT MEDICAL	OCCUPAT	PL	
1044	UNITATE DE PRIMIRE URGENTE-SMURD		ASISTENT MEDICAL	OCCUPAT	PL	PRINCIPAL (UJPU)
1045	UNITATE DE PRIMIRE URGENTE-SMURD		ASISTENT MEDICAL	SUSPENDAT	S	
1046	UNITATE DE PRIMIRE URGENTE-SMURD		ASISTENT MEDICAL	OCCUPAT	PL	
1047	UNITATE DE PRIMIRE URGENTE-SMURD		ASISTENT MEDICAL	SUSPENDAT	PL	
1048	UNITATE DE PRIMIRE URGENTE-SMURD		ASISTENT MEDICAL	OCCUPAT	PL	
1049	UNITATE DE PRIMIRE URGENTE-SMURD		ASISTENT MEDICAL	OCCUPAT	PL	
1050	UNITATE DE PRIMIRE URGENTE-SMURD	ASISTENT A SEPA	ASISTENT MEDICAL	VACANT	PL,S	DEBUTANT-PRINCIPAL
1051	UNITATE DE PRIMIRE URGENTE-SMURD		ASISTENT MEDICAL	OCCUPAT	PL	DEBUTANT
1052	UNITATE DE PRIMIRE URGENTE-SMURD		ASISTENT MEDICAL	OCCUPAT	PL	
1053	UNITATE DE PRIMIRE URGENTE-SMURD		ASISTENT MEDICAL	OCCUPAT	PL	
1054	UNITATE DE PRIMIRE URGENTE-SMURD		ASISTENT MEDICAL	VACANT	PL	DEBUTANT-PRINCIPAL
1055	UNITATE DE PRIMIRE URGENTE-SMURD		ASISTENT MEDICAL	VACANT	PL	DEBUTANT-PRINCIPAL
1056	UNITATE DE PRIMIRE URGENTE-SMURD		ASISTENT MEDICAL	VACANT	PL	DEBUTANT-PRINCIPAL
1057	UNITATE DE PRIMIRE URGENTE-SMURD		REGISTRATOR MEDICAL	VACANT	M	DEBUTANT-PRINCIPAL
1058	UNITATE DE PRIMIRE URGENTE-SMURD		REGISTRATOR MEDICAL	OCCUPAT	M	
1059	UNITATE DE PRIMIRE URGENTE-SMURD		REGISTRATOR MEDICAL	OCCUPAT	M	
1060	UNITATE DE PRIMIRE URGENTE-SMURD		REGISTRATOR MEDICAL	OCCUPAT	M	
1061	UNITATE DE PRIMIRE URGENTE-SMURD		REGISTRATOR MEDICAL	OCCUPAT	M	
1062	UNITATE DE PRIMIRE URGENTE-SMURD		REGISTRATOR MEDICAL	VACANT	M	DEBUTANT-PRINCIPAL
1063	UNITATE DE PRIMIRE URGENTE-SMURD		REGISTRATOR MEDICAL	OCCUPAT	M	
1064	UNITATE DE PRIMIRE URGENTE-SMURD		INFIRMIER	OCCUPAT	G	
1065	UNITATE DE PRIMIRE URGENTE-SMURD		INFIRMIER	OCCUPAT	G	
1066	UNITATE DE PRIMIRE URGENTE-SMURD		INFIRMIER	OCCUPAT	G	DEBUTANT-INFIRMIER
1067	UNITATE DE PRIMIRE URGENTE-SMURD		INFIRMIER	VACANT	G	DEBUTANT-INFIRMIER
1068	UNITATE DE PRIMIRE URGENTE-SMURD		INFIRMIER	OCCUPAT	G	
1069	UNITATE DE PRIMIRE URGENTE-SMURD		INFIRMIER	OCCUPAT	G	
1070	UNITATE DE PRIMIRE URGENTE-SMURD		INFIRMIER	OCCUPAT	M	
1071	UNITATE DE PRIMIRE URGENTE-SMURD		INFIRMIER	OCCUPAT	M	
1072	UNITATE DE PRIMIRE URGENTE-SMURD		INFIRMIER	OCCUPAT	G	
1073	UNITATE DE PRIMIRE URGENTE-SMURD		INFIRMIER	OCCUPAT	M	
1074	UNITATE DE PRIMIRE URGENTE-SMURD		INFIRMIER	OCCUPAT	M	
1075	UNITATE DE PRIMIRE URGENTE-SMURD		INFIRMIER	OCCUPAT	M	
1076	UNITATE DE PRIMIRE URGENTE-SMURD		INFIRMIER	VACANT	G	DEBUTANT-INFIRMIER
1077	UNITATE DE PRIMIRE URGENTE-SMURD		INFIRMIER	VACANT	G	DEBUTANT-INFIRMIER
1078	UNITATE DE PRIMIRE URGENTE-SMURD		INFIRMIER	VACANT	G	DEBUTANT-INFIRMIER
1079	UNITATE DE PRIMIRE URGENTE-SMURD		INGRUITOR	OCCUPAT	G	
1080	UNITATE DE PRIMIRE URGENTE-SMURD		INGRUITOR	VACANT	G	
1081	UNITATE DE PRIMIRE URGENTE-SMURD		INGRUITOR	OCCUPAT	G	
1082	UNITATE DE PRIMIRE URGENTE-SMURD		INGRUITOR	OCCUPAT	G	
1083	UNITATE DE PRIMIRE URGENTE-SMURD		INGRUITOR	OCCUPAT	M	
1084	UNITATE DE PRIMIRE URGENTE-SMURD		INGRUITOR	OCCUPAT	M	
1085	UNITATE DE PRIMIRE URGENTE-SMURD		BRANCARDIER	VACANT	M	
1086	UNITATE DE PRIMIRE URGENTE-SMURD		BRANCARDIER	OCCUPAT	M	
1087	UNITATE DE PRIMIRE URGENTE-SMURD		BRANCARDIER	OCCUPAT	M	
1088	UNITATE DE PRIMIRE URGENTE-SMURD		BRANCARDIER	OCCUPAT	M	
1089	UNITATE DE PRIMIRE URGENTE-SMURD		BRANCARDIER	OCCUPAT	M	
1090	UNITATE DE PRIMIRE URGENTE-SMURD		BRANCARDIER	OCCUPAT	M	
1091	UNITATE DE PRIMIRE URGENTE-SMURD		BRANCARDIER	OCCUPAT	M	
1092	UNITATE DE PRIMIRE URGENTE-SMURD		BRANCARDIER	OCCUPAT	M	
1093	UNITATE DE PRIMIRE URGENTE-SMURD		BRANCARDIER	OCCUPAT	M	
1094	UNITATE DE PRIMIRE URGENTE-SMURD		BRANCARDIER	OCCUPAT	M	

Nr. crt.	STRUCTURA	Funcții contractuali		Observatii	Observatii	Nivelul studiilor	Credință și înțelegerea profesională
		de conducere					
1095	UNITATE DE PRIMIRE URGENTE-SMURD		BRANCARDIER		OCUPAT	G	
1096	UNITATE DE PRIMIRE URGENTE-SMURD		BRANCARDIER		OCUPAT	M	
1097	UNITATE DE PRIMIRE URGENTE-SMURD		BRANCARDIER		OCUPAT	M	
1098	UNITATE DE PRIMIRE URGENTE-SMURD		BRANCARDIER		OCUPAT	M	
1099	UNITATE DE PRIMIRE URGENTE-SMURD		BRANCARDIER		OCUPAT	M	
1100	UNITATE DE PRIMIRE URGENTE-SMURD		BRANCARDIER		OCUPAT	M	
1101	UNITATE DE PRIMIRE URGENTE-SMURD		INFORMATICIAN		VACANT	S	DEBIT ANT-L
1102	UNITATE DE PRIMIRE URGENTE-SMURD		REFERENT DE SPECIALITATE (ADMINISTRATOR)		VACANT	S	DEBIT ANT-L
1103	GARDEROBA		GARDEROBIER		OCUPAT	M	
1104	GARDEROBA		GARDEROBIER		VACANT	M/G	
1105	CENTRUL DE SANATATE VLAHITA	SEF SECTIE	MEDIC		VACANT	S	SPECIALIST-PRIMAR
1106	CENTRUL DE SANATATE VLAHITA - COMP.MED.INTERNA		MEDIC		SUSPENDAT	S	SPECIALIST
1107	CENTRUL DE SANATATE VLAHITA - COMP.MED.INTERNA		ASISTENT MEDICAL		VACANT	PL	DEBIT ANT-PRINCIPAL
1108	CENTRUL DE SANATATE VLAHITA - COMP.MED.INTERNA		ASISTENT MEDICAL		VACANT	PL	DEBIT ANT-PRINCIPAL
1109	CENTRUL DE SANATATE VLAHITA - COMP.MED.INTERNA		ASISTENT MEDICAL		OCUPAT	PL	PRINCIPAL
1110	CENTRUL DE SANATATE VLAHITA - COMP.MED.INTERNA		ASISTENT MEDICAL		VACANT	PL	DEBIT ANT-PRINCIPAL
1111	CENTRUL DE SANATATE VLAHITA - COMP.MED.INTERNA		ASISTENT MEDICAL		VACANT	PL,S	DEBIT ANT-PRINCIPAL
1112	CENTRUL DE SANATATE VLAHITA - COMP.MED.INTERNA	ASISTENTA SEFA	INGRIJITOARE		OCUPAT	G	
1113	CENTRUL DE SANATATE VLAHITA - COMP.MED.INTERNA		INGRIJITOR		OCUPAT	M	
1114	CENTRUL DE SANATATE VLAHITA - COMP.MED.INTERNA		INGRIJITOR		VACANT	M/G	
1115	CENTRUL DE SANATATE VLAHITA - COMP.PEDIATRIE		MEDIC		SUSPENDAT	S	SPECIALIST
1116	CENTRUL DE SANATATE VLAHITA - COMP.PEDIATRIE		MEDIC		OCUPAT	S	SPECIALIST
1117	CENTRUL DE SANATATE VLAHITA - COMP.PEDIATRIE		ASISTENT MEDICAL		OCUPAT	PL	PRINCIPAL
1118	CENTRUL DE SANATATE VLAHITA - COMP.PEDIATRIE		ASISTENT MEDICAL		OCUPAT	PL	
1119	CENTRUL DE SANATATE VLAHITA - COMP.PEDIATRIE		INFIRMIER		OCUPAT	G	
1120	CENTRUL DE SANATATE VLAHITA - COMP.PEDIATRIE		INFIRMIER		VACANT	G	
1121	CENTRUL DE SANATATE VLAHITA - COMP.PEDIATRIE		INGRIJITOR		VACANT	M	
1122	CENTRUL DE SANATATE VLAHITA - COMP.PEDIATRIE		INGRIJITOR		OCUPAT	G	
1123	CENTRUL DE SANATATE VLAHITA - COMP.PEDIATRIE		INGRIJITOR		VACANT	M/G	
1124	CENTRUL DE SANATATE VLAHITA - COMP.PEDIATRIE		INGRIJITOR		VACANT	M/G	
1125	CENTRUL DE SANATATE VLAHITA - COMP.GERIATRIE-GERONTOLOGIE	SEF SECTIE (delegat)	MEDIC		OCUPAT	S	SPECIALIST
1126	CENTRUL DE SANATATE VLAHITA - COMP.GERIATRIE-GERONTOLOGIE		MEDIC		VACANT	S	SPECIALIST-PRIMAR
1127	CENTRUL DE SANATATE VLAHITA - COMP.GERIATRIE-GERONTOLOGIE		ASISTENT MEDICAL		OCUPAT	PL	PRINCIPAL
1128	CENTRUL DE SANATATE VLAHITA - COMP.GERIATRIE-GERONTOLOGIE		ASISTENT MEDICAL		OCUPAT	PL	PRINCIPAL
1129	CENTRUL DE SANATATE VLAHITA - COMP.GERIATRIE-GERONTOLOGIE		ASISTENT MEDICAL		OCUPAT	PL	PRINCIPAL
1130	CENTRUL DE SANATATE VLAHITA - COMP.GERIATRIE-GERONTOLOGIE		ASISTENT MEDICAL		OCUPAT	PL	PRINCIPAL
1131	CENTRUL DE SANATATE VLAHITA - COMP.GERIATRIE-GERONTOLOGIE		ASISTENT MEDICAL		OCUPAT	PL	
1132	CENTRUL DE SANATATE VLAHITA - COMP.GERIATRIE-GERONTOLOGIE		INFIRMIER		OCUPAT	G	
1133	CENTRUL DE SANATATE VLAHITA - COMP.GERIATRIE-GERONTOLOGIE		INFIRMIER		OCUPAT	G	
1133	CENTRUL DE SANATATE VLAHITA - COMP.GERIATRIE-GERONTOLOGIE		INFIRMIER		OCUPAT	M	DEBITANT

Nr. crt.	STRUCTURA	Funcția contractuală		Observatii	Observatii	Nivelul studiilor	Credentia și treapta profesională
		de conducere	de executie				
1134	CENTRUL DE SĂNĂTATE VLĂHIȚA - COMP. GERIATRIE-GERONTOLOGIE		INFIRMIER			O	DEBUTANT
1135	CENTRUL DE SĂNĂTATE VLĂHIȚA - COMP. GERIATRIE-GERONTOLOGIE		INGRIUITOR			G	
1136	CENTRUL DE SĂNĂTATE VLĂHIȚA - COMP. GERIATRIE-GERONTOLOGIE		INGRIUITOR			M,G	
1137	CENTRUL DE SĂNĂTATE VLĂHIȚA - COMP. GERIATRIE-GERONTOLOGIE		INGRIUITOR			M,G	
1138	CENTRUL DE SĂNĂTATE VLĂHIȚA - COMP. GERIATRIE-GERONTOLOGIE		INGRIUITOR			M,G	
1139	CENTRUL DE SĂNĂTATE VLĂHIȚA - COMP. INGERUURI PALIATIVE		MEDIC			S	SPECIALIST-PRIMAR
1140	CENTRUL DE SĂNĂTATE VLĂHIȚA - COMP. INGERUURI PALIATIVE		MEDIC			S	SPECIALIST-PRIMAR
1141	CENTRUL DE SĂNĂTATE VLĂHIȚA - COMP. INGERUURI PALIATIVE		ASISTENT SOCIAL			S	DEBUTANT-PRINCIPAL
1142	CENTRUL DE SĂNĂTATE VLĂHIȚA - COMP. INGERUURI PALIATIVE		ASISTENT MEDICAL			PL	
1143	CENTRUL DE SĂNĂTATE VLĂHIȚA - COMP. INGERUURI PALIATIVE		ASISTENT MEDICAL			PL	PRINCIPAL
1144	CENTRUL DE SĂNĂTATE VLĂHIȚA - COMP. INGERUURI PALIATIVE		ASISTENT MEDICAL			PL	PRINCIPAL
1145	CENTRUL DE SĂNĂTATE VLĂHIȚA - COMP. INGERUURI PALIATIVE		ASISTENT MEDICAL			PL	PRINCIPAL
1146	CENTRUL DE SĂNĂTATE VLĂHIȚA - COMP. INGERUURI PALIATIVE		ASISTENT MEDICAL	ASISTENTA SEFA (delegat)		PL	PRINCIPAL
1147	CENTRUL DE SĂNĂTATE VLĂHIȚA - COMP. INGERUURI PALIATIVE		ASISTENT MEDICAL			PL	PRINCIPAL
1148	CENTRUL DE SĂNĂTATE VLĂHIȚA - COMP. INGERUURI PALIATIVE		ASISTENT MEDICAL			PL	DEBUTANT-PRINCIPAL
1149	CENTRUL DE SĂNĂTATE VLĂHIȚA - COMP. INGERUURI PALIATIVE		ASISTENT SOCIAL			S	DEBUTANT-PRINCIPAL
1150	CENTRUL DE SĂNĂTATE VLĂHIȚA - COMP. INGERUURI PALIATIVE		PSIHOLOG CLINIC			S	DEBUTANT-PRINCIPAL
1151	CENTRUL DE SĂNĂTATE VLĂHIȚA - COMP. INGERUURI PALIATIVE		KINETOTERAPEUT			S	DEBUTANT
1152	CENTRUL DE SĂNĂTATE VLĂHIȚA - COMP. INGERUURI PALIATIVE		INFIRMIER			M	
1153	CENTRUL DE SĂNĂTATE VLĂHIȚA - COMP. INGERUURI PALIATIVE		INFIRMIER			M	
1154	CENTRUL DE SĂNĂTATE VLĂHIȚA - COMP. INGERUURI PALIATIVE		INFIRMIER			M	DEBUTANT-INFIRMIER
1155	CENTRUL DE SĂNĂTATE VLĂHIȚA - COMP. INGERUURI PALIATIVE		INFIRMIER			M	DEBUTANT-INFIRMIER
1156	CENTRUL DE SĂNĂTATE VLĂHIȚA - COMP. INGERUURI PALIATIVE		INFIRMIER			M	DEBUTANT-INFIRMIER
1157	CENTRUL DE SĂNĂTATE VLĂHIȚA - COMP. INGERUURI PALIATIVE		INFIRMIER			M	DEBUTANT-INFIRMIER
1158	CENTRUL DE SĂNĂTATE VLĂHIȚA - COMP. INGERUURI PALIATIVE		BRANCARDIER			M	
1159	CENTRUL DE SĂNĂTATE VLĂHIȚA - MUNCITORI		SECRETAR-DACT.			M	
1160	CENTRUL DE SĂNĂTATE VLĂHIȚA - MUNCITORI		SPALATORBASA			G	IA
1161	CENTRUL DE SĂNĂTATE VLĂHIȚA - MUNCITORI		MUNCITOR			M	CALIFICAT IV
1162	CENTRUL DE SĂNĂTATE VLĂHIȚA - MUNCITORI		MUNCITOR			M	CALIFICAT II
1163	CENTRUL DE SĂNĂTATE VLĂHIȚA - MUNCITORI		MUNCITOR			M	CALIFICAT IV
1164	CENTRUL DE SĂNĂTATE VLĂHIȚA - MUNCITORI		MUNCITOR			M,G	CALIFICAT III
1165	FARMACIE CU PUNCT DE LUCRU VLĂHIȚA		FARMACIST			S	SPECIALIST-PRIMAR
1166	FARMACIE		ASISTENT MEDICAL			PL	
1168	FARMACIE		FARMACIST CLINIC			S	SPECIALIST
1169	FARMACIE		FARMACIST			S	SPECIALIST-PRIMAR
			SEF SECTIE			S	

Nr. crt.	STRUCTURA	Funcția contractuală		Observații	Observații	Nivelul studiilor	Credință și experiență profesională
		de conducere	de conducere				
1170	FARMACIE		FARMACIST		Ocupat	S	
1171	FARMACIE	SEF SECȚIE (delegat)	FARMACIST		Ocupat	S	SPECIALIST
1172	FARMACIE		FARMACIST		Ocupat	S	SPECIALIST
1173	FARMACIE		FARMACIST		Ocupat	S	SPECIALIST
1174	FARMACIE		ASISTENT MEDICAL		Ocupat	PL	PRINCIPAL
1175	FARMACIE		ASISTENT MEDICAL		Ocupat	PL	PRINCIPAL
1176	FARMACIE	COORDONATOR	ASISTENT MEDICAL		Ocupat	PL	PRINCIPAL
1177	FARMACIE		ASISTENT MEDICAL		Ocupat	PL	PRINCIPAL
1178	FARMACIE		ASISTENT MEDICAL		Ocupat	PL	PRINCIPAL
1179	FARMACIE		ASISTENT MEDICAL		Ocupat	PL	PRINCIPAL
1180	FARMACIE		ASISTENT MEDICAL		Ocupat	PL	PRINCIPAL
1181	FARMACIE		ASISTENT MEDICAL		Ocupat	PL	PRINCIPAL
1182	FARMACIE		ASISTENT MEDICAL		Ocupat	PL	PRINCIPAL
1183	FARMACIE		ASISTENT MEDICAL		Ocupat	PL	PRINCIPAL
1184	FARMACIE		ASISTENT MEDICAL		Ocupat	PL	PRINCIPAL
1185	FARMACIE		ASISTENT MEDICAL		Ocupat	PL	PRINCIPAL
1186	FARMACIE		ASISTENT MEDICAL		Ocupat	PL	PRINCIPAL
1187	FARMACIE		ASISTENT MEDICAL		Ocupat	PL	PRINCIPAL
1188	FARMACIE		ASISTENT MEDICAL		Ocupat	PL	PRINCIPAL
1189	FARMACIE		INȘURTOR		Ocupat	M	
1190	UNITATE DE TRANSFUZIE SANGUINA (UTS)		MEDIC		Vacant	S	SPECIALIST-PRIMAR
1191	UNITATE DE TRANSFUZIE SANGUINA (UTS)	COORDONATOR	BIOLOG		Ocupat	S	PRINCIPAL
1192	UNITATE DE TRANSFUZIE SANGUINA (UTS)	COORDONATOR	ASISTENT MEDICAL		Ocupat	PL	PRINCIPAL
1193	UNITATE DE TRANSFUZIE SANGUINA (UTS)		ASISTENT MEDICAL		Ocupat	PL	PRINCIPAL
1194	UNITATE DE TRANSFUZIE SANGUINA (UTS)		ASISTENT MEDICAL		Ocupat	PL	PRINCIPAL
1195	UNITATE DE TRANSFUZIE SANGUINA (UTS)		ASISTENT MEDICAL		Ocupat	PL	PRINCIPAL
1196	UNITATE DE TRANSFUZIE SANGUINA (UTS)		ASISTENT MEDICAL		Ocupat	PL	PRINCIPAL
1197	UNITATE DE TRANSFUZIE SANGUINA (UTS)	COORDONATOR	ASISTENT MEDICAL		Vacant	PL,S	DEBUT ANT-PRINCIPAL
1198	UNITATE DE TRANSFUZIE SANGUINA (UTS)		ASISTENT MEDICAL		Ocupat	PL	PRINCIPAL
1199	UNITATE DE TRANSFUZIE SANGUINA (UTS)		ASISTENT MEDICAL		Vacant	PL	DEBUT ANT-PRINCIPAL
1200	UNITATE DE TRANSFUZIE SANGUINA (UTS)		ASISTENT MEDICAL		Vacant	PL	DEBUT ANT-PRINCIPAL
1201	BLOC OPERATOR - SALA DE OPERATIE OBSTETRICĂ-GINECOLOGIE		ASISTENT MEDICAL		Suspendat	PL	PRINCIPAL
1202	BLOC OPERATOR - SALA DE OPERATIE OBSTETRICĂ-GINECOLOGIE		ASISTENT MEDICAL		Ocupat	PL	PRINCIPAL
1203	BLOC OPERATOR - SALA DE OPERATIE OBSTETRICĂ-GINECOLOGIE		ASISTENT MEDICAL		Ocupat	PL	PRINCIPAL
1204	BLOC OPERATOR - SALA DE OPERATIE OBSTETRICĂ-GINECOLOGIE		ASISTENT MEDICAL		Ocupat	PL	PRINCIPAL
1205	BLOC OPERATOR - SALA DE OPERATIE OBSTETRICĂ-GINECOLOGIE		ASISTENT MEDICAL		Ocupat	PL	PRINCIPAL
1206	BLOC OPERATOR - SALA DE OPERATIE OBSTETRICĂ-GINECOLOGIE		ASISTENT MEDICAL		Ocupat	PL	PRINCIPAL
1207	BLOC OPERATOR - SALA DE OPERATIE OBSTETRICĂ-GINECOLOGIE		ASISTENT MEDICAL		Ocupat	PL	PRINCIPAL
1208	BLOC OPERATOR - SALA DE OPERATIE OBSTETRICĂ-GINECOLOGIE		ASISTENT MEDICAL		Ocupat	PL	PRINCIPAL
1209	BLOC OPERATOR - SALA DE OPERATIE OBSTETRICĂ-GINECOLOGIE		ASISTENT MEDICAL		Ocupat	PL	PRINCIPAL
1210	BLOC OPERATOR - SALA DE OPERATIE OBSTETRICĂ-GINECOLOGIE		ASISTENT MEDICAL		Ocupat	PL	PRINCIPAL
1211	BLOC OPERATOR - SALA DE OPERATIE OBSTETRICĂ-GINECOLOGIE		ASISTENT MEDICAL		Ocupat	PL	PRINCIPAL
1212	BLOC OPERATOR - SALA DE OPERATIE OBSTETRICĂ-GINECOLOGIE		INFIRMIER		Vacant	M	DEBUT ANT-INFIRMIER
1213	BLOC OPERATOR - SALA DE OPERATIE OBSTETRICĂ-GINECOLOGIE		INFIRMIER		Ocupat	G	
1214	BLOC OPERATOR - SALA DE OPERATIE OBSTETRICĂ-GINECOLOGIE		INFIRMIER		Ocupat	G	
1215	BLOC OPERATOR - SALA DE OPERATIE OBSTETRICĂ-GINECOLOGIE		INFIRMIER		Ocupat	G	
1216	BLOC OPERATOR - SALA DE OPERATIE OBSTETRICĂ-GINECOLOGIE		INFIRMIER		Ocupat	M	
1217	BLOC OPERATOR - SALA DE OPERATIE OBSTETRICĂ-GINECOLOGIE		INFIRMIER		Ocupat	M	
1218	BLOC OPERATOR - SALA DE OPERATIE OBSTETRICĂ-GINECOLOGIE		INFIRMIER		Ocupat	G	
1219	BLOC OPERATOR - SALA DE OPERATIE OBSTETRICĂ-GINECOLOGIE		INFIRMIER		Ocupat	G	
1220	BLOC OPERATOR - SALA DE OPERATIE OBSTETRICĂ-GINECOLOGIE		INFIRMIER		Ocupat	G	
1221	BLOC OPERATOR - SALA DE OPERATIE OBSTETRICĂ-GINECOLOGIE		INGLTOR		Vacant	M,G	
1222	BLOC OPERATOR - SALA DE OPERATIE OBSTETRICĂ-GINECOLOGIE		INGLTOR		Vacant	M,G	
1223	BLOC OPERATOR - SALA DE OPERATIE OBSTETRICĂ-GINECOLOGIE		BRANCARUIEN		Vacant	M,G	
1224	BLOC OPERATOR - SALA DE OPERATIE OBSTETRICĂ-GINECOLOGIE		BRANCARDIER		Vacant	M,G	
1225	SALA DE NASTERE		ASISTENT MEDICAL		Ocupat	PL	PRINCIPAL
1226	SALA DE NASTERE		ASISTENT MEDICAL		Ocupat	PL	PRINCIPAL
1227	SALA DE NASTERE		ASISTENT MEDICAL		Ocupat	PL	PRINCIPAL

Nr. crt.	STRUCTURA	Funcția contractuală		Observatii	Observatii	Nivelul studiilor	Gradul și treapta profesională
		de conducere					
1286	BLOC OPERATOR-SALA DE OPERAȚII CHIRURGIE		BRANCARDIER	VACANT		M, G	
1287	BLOC OPERATOR-SALA DE OPERAȚII UROLOGIE		ASISTENT MEDICAL	OCUPAT		PL	PRINCIPAL
1288	BLOC OPERATOR-SALA DE OPERAȚII UROLOGIE		ASISTENT MEDICAL	OCUPAT		PL	PRINCIPAL
1289	BLOC OPERATOR-SALA DE OPERAȚII UROLOGIE		ASISTENT MEDICAL	OCUPAT		PL	PRINCIPAL
1290	BLOC OPERATOR-SALA DE OPERAȚII UROLOGIE		ASISTENT MEDICAL	OCUPAT		PL	PRINCIPAL
1291	BLOC OPERATOR-SALA DE OPERAȚII UROLOGIE	ASISTENT A SEFA (delignant)	ASISTENT MEDICAL	OCUPAT		PL	PRINCIPAL
1292	BLOC OPERATOR-SALA DE OPERAȚII UROLOGIE		ASISTENT MEDICAL	VACANT		PL	DEBUT ANT-PRINCIPAL
1293	BLOC OPERATOR-SALA DE OPERAȚII UROLOGIE		ASISTENT MEDICAL	VACANT		PL	DEBUT ANT-PRINCIPAL
1294	BLOC OPERATOR-SALA DE OPERAȚII UROLOGIE		INFIRMIER	VACANT		M	DEBUT ANT-INFIRMIER
1295	BLOC OPERATOR-SALA DE OPERAȚII UROLOGIE		INFIRMIER	OCUPAT		M	
1296	BLOC OPERATOR-SALA DE OPERAȚII UROLOGIE		INFIRMIER	OCUPAT		M	
1297	BLOC OPERATOR-SALA DE OPERAȚII UROLOGIE		INFIRMIER	VACANT		M, G	DEBUT ANT-INFIRMIER
1298	BLOC OPERATOR-SALA DE OPERAȚII UROLOGIE		INFIRMIER	VACANT		M, G	DEBUT ANT-INFIRMIER
1299	BLOC OPERATOR-SALA DE OPERAȚII UROLOGIE		INGRUITOR	VACANT		M, G	
1300	BLOC OPERATOR-SALA DE OPERAȚII UROLOGIE	COORDINATOR	BRANCARDIER	OCUPAT		G	
1302	BLOC OPERATOR-SALA DE OPERAȚII ORTOPEDIE TRAUMATOLOGIE		ASISTENT MEDICAL	OCUPAT		PL	PRINCIPAL
1303	BLOC OPERATOR-SALA DE OPERAȚII ORTOPEDIE TRAUMATOLOGIE		ASISTENT MEDICAL	OCUPAT		PL	PRINCIPAL
1304	BLOC OPERATOR-SALA DE OPERAȚII ORTOPEDIE TRAUMATOLOGIE		ASISTENT MEDICAL	OCUPAT		PL	PRINCIPAL
1305	BLOC OPERATOR-SALA DE OPERAȚII ORTOPEDIE TRAUMATOLOGIE		ASISTENT MEDICAL	OCUPAT		PL	PRINCIPAL
1306	BLOC OPERATOR-SALA DE OPERAȚII ORTOPEDIE TRAUMATOLOGIE		ASISTENT MEDICAL	OCUPAT		PL	PRINCIPAL
1307	BLOC OPERATOR-SALA DE OPERAȚII ORTOPEDIE TRAUMATOLOGIE		ASISTENT MEDICAL	OCUPAT		PL	PRINCIPAL
1308	BLOC OPERATOR-SALA DE OPERAȚII ORTOPEDIE TRAUMATOLOGIE		ASISTENT MEDICAL	SUSPENDAT		PL	PRINCIPAL
1309	BLOC OPERATOR-SALA DE OPERAȚII ORTOPEDIE TRAUMATOLOGIE		ASISTENT MEDICAL	SUSPENDAT		PL	PRINCIPAL
1310	BLOC OPERATOR-SALA DE OPERAȚII ORTOPEDIE TRAUMATOLOGIE		INFIRMIER	OCUPAT		PL	PRINCIPAL
1311	BLOC OPERATOR-SALA DE OPERAȚII ORTOPEDIE TRAUMATOLOGIE		INFIRMIER	OCUPAT		G	
1312	BLOC OPERATOR-SALA DE OPERAȚII ORTOPEDIE TRAUMATOLOGIE		INFIRMIER	OCUPAT		G	
1313	BLOC OPERATOR-SALA DE OPERAȚII ORTOPEDIE TRAUMATOLOGIE		INFIRMIER	OCUPAT		M	
1314	BLOC OPERATOR-SALA DE OPERAȚII ORTOPEDIE TRAUMATOLOGIE		INFIRMIER	OCUPAT		M	
1315	BLOC OPERATOR-SALA DE OPERAȚII ORTOPEDIE TRAUMATOLOGIE		INGHUITOR	OCUPAT		M	
1316	BLOC OPERATOR-SALA DE OPERAȚII ORTOPEDIE TRAUMATOLOGIE		INGHUITOR	OCUPAT		M	
1317	BLOC OPERATOR-SALA DE OPERAȚII ORTOPEDIE TRAUMATOLOGIE		INGREDITOR	VACANT		M	
1318	BLOC OPERATOR ORL		BRANCARDIER	OCUPAT		M	
1319	BLOC OPERATOR ORL		ASISTENT MEDICAL	OCUPAT		PL	PRINCIPAL
1320	BLOC OPERATOR ORL		ASISTENT MEDICAL	OCUPAT		PL	PRINCIPAL
1321	BLOC OPERATOR ORL		ASISTENT MEDICAL	OCUPAT		PL	PRINCIPAL
1322	BLOC OPERATOR ORL		ASISTENT MEDICAL	OCUPAT		PL	PRINCIPAL
1323	BLOC OPERATOR ORL		ASISTENT MEDICAL	OCUPAT		PL	PRINCIPAL
1324	BLOC OPERATOR ORL		ASISTENT MEDICAL	OCUPAT		PL	PRINCIPAL
1325	BLOC OPERATOR ORL		INFIRMIER	OCUPAT		G	
1326	BLOC OPERATOR ORL		INFIRMIER	OCUPAT		G	
1327	BLOC OPERATOR ORL		INFIRMIER	OCUPAT		G	
1328	BLOC OPERATOR ORL		INFIRMIER	OCUPAT		G	
1329	BLOC OPERATOR ORL		INFIRMIER	OCUPAT		G	
1330	BLOC OPERATOR ORL		INFIRMIER	OCUPAT		M	
1331	BLOC OPERATOR OFTALMOLOGIE		BRANCARDIER	VACANT		M, G	
1332	BLOC OPERATOR OFTALMOLOGIE		ASISTENT MEDICAL	OCUPAT		PL	PRINCIPAL
1333	BLOC OPERATOR OFTALMOLOGIE		ASISTENT MEDICAL	OCUPAT		PL	PRINCIPAL
1334	BLOC OPERATOR OFTALMOLOGIE		ASISTENT MEDICAL	OCUPAT		PL	PRINCIPAL
1335	BLOC OPERATOR OFTALMOLOGIE		ASISTENT MEDICAL	OCUPAT		PL	PRINCIPAL
1336	BLOC OPERATOR OFTALMOLOGIE		ASISTENT MEDICAL	OCUPAT		PL	PRINCIPAL
1337	BLOC OPERATOR OFTALMOLOGIE		ASISTENT MEDICAL	OCUPAT		PL	PRINCIPAL
1338	BLOC OPERATOR OFTALMOLOGIE		INFIRMIER	OCUPAT		G	
1339	BLOC OPERATOR OFTALMOLOGIE		INFIRMIER	OCUPAT		G	
1340	BLOC OPERATOR OFTALMOLOGIE		INFIRMIER	OCUPAT		M	
1341	BLOC OPERATOR OFTALMOLOGIE		INFIRMIER	OCUPAT		M	
1342	BLOC OPERATOR OFTALMOLOGIE		BRANCARDIER	VACANT		M, G	
1343	CENTRUL DE STERILIZARE	ASISTENTA SEFA	ASISTENT MEDICAL	OCUPAT		PL	PRINCIPAL

Nr. crt.	STRUCTURA	Funcția endoterminală		Observații	Nivelul studiilor	Credul și treapta profesională
		de conducere	Observații			
1344	CENTRUL DE STERILIZARE		ASISTENT MEDICAL	Ocupat	PL	PRINCIPAL
1345	CENTRUL DE STERILIZARE		ASISTENT MEDICAL	VACANT	PL	DEBUTANT-PRINCIPAL
1346	CENTRUL DE STERILIZARE		ASISTENT MEDICAL	SUSPENDAT	PL	PRINCIPAL
1347	CENTRUL DE STERILIZARE		ASISTENT MEDICAL	Ocupat	PL	PRINCIPAL
1348	CENTRUL DE STERILIZARE		ASISTENT MEDICAL	Ocupat	PL	PRINCIPAL
1349	CENTRUL DE STERILIZARE		ASISTENT MEDICAL	Ocupat	PL	PRINCIPAL
1350	CENTRUL DE STERILIZARE		ASISTENT MEDICAL	Ocupat	PL	PRINCIPAL
1351	CENTRUL DE STERILIZARE		ASISTENT MEDICAL	Ocupat	PL	PRINCIPAL
1352	CENTRUL DE STERILIZARE		ASISTENT MEDICAL	SUSPENDAT	PL	PRINCIPAL
1353	CENTRUL DE STERILIZARE		ASISTENT MEDICAL	Ocupat	PL	DEBUTANT
1354	CENTRUL DE STERILIZARE		ASISTENT MEDICAL	Ocupat	PL	DEBUTANT-PRINCIPAL
1355	CENTRUL DE STERILIZARE		ASISTENT MEDICAL	VACANT	S,PL	DEBUTANT-PRINCIPAL
1356	CENTRUL DE STERILIZARE		ASISTENT A SEFA	VACANT	M	DEBUTANT-PRINCIPAL
1357	CENTRUL DE STERILIZARE		INGRIJITOR	Ocupat	G	
1358	CENTRUL DE STERILIZARE		MEDIC	Ocupat	S	PRIMAR
1359	LABORATOR RADIOLOGIE SI IMAG.MED.	SEF LABORATOR (delegat)	MEDIC	Ocupat	S	SPECIALIST
1360	LABORATOR RADIOLOGIE SI IMAG.MED.		MEDIC	VACANT	S	SPECIALIST-PRIMAR
1361	LABORATOR RADIOLOGIE SI IMAG.MED.		MEDIC	VACANT	S	SPECIALIST-PRIMAR
1362	LABORATOR RADIOLOGIE SI IMAG.MED.		MEDIC	VACANT	S	REZIDENT ANUL V.
1363	LABORATOR RADIOLOGIE SI IMAG.MED.		MEDIC	Ocupat	S	SPECIALIST
1364	LABORATOR RADIOLOGIE SI IMAG.MED.		MEDIC	Ocupat	S	SPECIALIST
1365	LABORATOR RADIOLOGIE SI IMAG.MED.		MEDIC	SUSPENDAT	S	SPECIALIST
1366	LABORATOR RADIOLOGIE SI IMAG.MED.		MEDIC	SUSPENDAT	S	SPECIALIST
1367	LABORATOR RADIOLOGIE SI IMAG.MED.		MEDIC	SUSPENDAT	S	SPECIALIST
1368	LABORATOR RADIOLOGIE SI IMAG.MED.		EXPERT IN FIZICA MEDICALA	VACANT	S	
1369	LABORATOR RADIOLOGIE SI IMAG.MED.		EXPERT IN FIZICA MEDICALA	Ocupat	PL	PRINCIPAL
1370	LABORATOR RADIOLOGIE SI IMAG.MED.		ASISTENT MEDICAL	Ocupat	PL	PRINCIPAL
1371	LABORATOR RADIOLOGIE SI IMAG.MED.		ASISTENT MEDICAL	Ocupat	PL	PRINCIPAL
1372	LABORATOR RADIOLOGIE SI IMAG.MED.		ASISTENT MEDICAL	Ocupat	PL	PRINCIPAL
1373	LABORATOR RADIOLOGIE SI IMAG.MED.		ASISTENT MEDICAL	Ocupat	PL	PRINCIPAL
1374	LABORATOR RADIOLOGIE SI IMAG.MED.	COORDONATOR CNCAN	ASISTENT MEDICAL	Ocupat	PL	PRINCIPAL
1375	LABORATOR RADIOLOGIE SI IMAG.MED.		ASISTENT MEDICAL	Ocupat	PL	PRINCIPAL
1376	LABORATOR RADIOLOGIE SI IMAG.MED.		ASISTENT MEDICAL	Ocupat	PL	PRINCIPAL
1377	LABORATOR RADIOLOGIE SI IMAG.MED.		ASISTENT MEDICAL	Ocupat	PL	PRINCIPAL
1378	LABORATOR RADIOLOGIE SI IMAG.MED.		ASISTENT MEDICAL	Ocupat	PL	PRINCIPAL
1379	LABORATOR RADIOLOGIE SI IMAG.MED.		ASISTENT MEDICAL	Ocupat	PL	PRINCIPAL
1380	LABORATOR RADIOLOGIE SI IMAG.MED.		ASISTENT MEDICAL	Ocupat	PL	PRINCIPAL
1381	LABORATOR RADIOLOGIE SI IMAG.MED.		ASISTENT MEDICAL	SUSPENDAT	PL	PRINCIPAL
1382	LABORATOR RADIOLOGIE SI IMAG.MED.		ASISTENT MEDICAL	Ocupat	PL	PRINCIPAL
1383	LABORATOR RADIOLOGIE SI IMAG.MED.		ASISTENT MEDICAL	Ocupat	PL	PRINCIPAL
1384	LABORATOR RADIOLOGIE SI IMAG.MED.		ASISTENT MEDICAL	Ocupat	PL	PRINCIPAL
1385	LABORATOR RADIOLOGIE SI IMAG.MED.		ASISTENT MEDICAL	Ocupat	PL	PRINCIPAL
1386	LABORATOR RADIOLOGIE SI IMAG.MED.		ASISTENT MEDICAL	Ocupat	PL	PRINCIPAL
1387	LABORATOR RADIOLOGIE SI IMAG.MED.		ASISTENT MEDICAL	Ocupat	PL	PRINCIPAL
1388	LABORATOR RADIOLOGIE SI IMAG.MED.		ASISTENT MEDICAL	Ocupat	PL	PRINCIPAL
1389	LABORATOR RADIOLOGIE SI IMAG.MED.		ASISTENT MEDICAL	Ocupat	PL	PRINCIPAL
1390	LABORATOR RADIOLOGIE SI IMAG.MED.		ASISTENT MEDICAL	Ocupat	PL	PRINCIPAL
1391	LABORATOR RADIOLOGIE SI IMAG.MED.		ASISTENT MEDICAL	Ocupat	PL	PRINCIPAL
1392	LABORATOR RADIOLOGIE SI IMAG.MED.		ASISTENT MEDICAL	SUSPENDAT	PL	PRINCIPAL
1393	LABORATOR RADIOLOGIE SI IMAG.MED.		ASISTENT MEDICAL	Ocupat	PL	PRINCIPAL
1394	LABORATOR RADIOLOGIE SI IMAG.MED.		ASISTENT MEDICAL	VACANT	S,PL	DEBUTANT-PRINCIPAL
1395	LABORATOR RADIOLOGIE SI IMAG.MED.		ASISTENT MEDICAL	Ocupat	PL	DEBUTANT
1396	LABORATOR RADIOLOGIE SI IMAG.MED.		ASISTENT MEDICAL	Ocupat	PL	DEBUTANT
1397	LABORATOR RADIOLOGIE SI IMAG.MED.		ASISTENT MEDICAL	Ocupat	PL	DEBUTANT
1398	LABORATOR RADIOLOGIE SI IMAG.MED.		ASISTENT MEDICAL	Ocupat	PL	DEBUTANT
1399	LABORATOR RADIOLOGIE SI IMAG.MED.		ASISTENT MEDICAL	Ocupat	PL	DEBUTANT
1400	LABORATOR RADIOLOGIE SI IMAG.MED.		INGRIJITOR	Ocupat	M	
1401	LABORATOR RADIOLOGIE SI IMAG.MED.		INGRIJITOR	Ocupat	M	

Nr. crt.	STRUCTURA	Funcția contractuală		Observații	Observații	Nivelul studiilor	Credință și treapta profesională
		de conducere	de execuție				
1402	LABORATOR RADIOLOGIE SI IMAG.MED.		INGRIJITOR			OCUPAT	
1403	LABORATOR RADIOLOGIE SI IMAG.MED.		INGRIJITOR			OCUPAT	
1404	LAB.RAD.SI IMAG.MED.CU FUNCTIE DE LUCRU VLARITA		MEDIC			VACANT	SPECIALIST-PRIMAR
1405	LAB.RAD.SI IMAG.MED.CU FUNCTIE DE LUCRU VLARITA		ASISTENT MEDICAL			OCUPAT	PRINCIPAL
1406	LAB.RAD.SI IMAG.MED.CU FUNCTIE DE LUCRU VLARITA		ASISTENT MEDICAL			OCUPAT	PRINCIPAL
1407	LAB.RAD.SI IMAG.MED.CU FUNCTIE DE LUCRU SECTIA PNEUMOLOGIE		MEDIC			VACANT	SPECIALIST-PRIMAR
1408	LAB.RAD.SI IMAG.MED.CU FUNCTIE DE LUCRU SECTIA PNEUMOLOGIE		ASISTENT MEDICAL			VACANT	DEBUTANT-PRINCIPAL
1409	LAB.RAD.SI IMAG.MED.CU FUNCTIE DE LUCRU SECTIA PNEUMOLOGIE		ASISTENT MEDICAL			VACANT	DEBUTANT-PRINCIPAL
1410	LAB.RAD.SI IMAG.MED.CU FUNCTIE DE LUCRU SECTIA PNEUMOLOGIE		ASISTENT MEDICAL			VACANT	DEBUTANT-PRINCIPAL
1411	SERVICIUL DE ANATOMIE PATOLOGICA	SEF LABORATOR	MEDIC			OCUPAT	PRIMAR
1412	SERVICIUL DE ANATOMIE PATOLOGICA		MEDIC			OCUPAT	PRIMAR
1413	SERVICIUL DE ANATOMIE PATOLOGICA		MEDIC			SUSPENDAT	SPECIALIST
1414	SERVICIUL DE ANATOMIE PATOLOGICA		MEDIC			OCUPAT	SPECIALIST
1415	SERVICIUL DE ANATOMIE PATOLOGICA		MEDIC			OCUPAT	SPECIALIST
1416	SERVICIUL DE ANATOMIE PATOLOGICA		MEDIC			VACANT	SPECIALIST-PRIMAR
1417	SERVICIUL DE ANATOMIE PATOLOGICA		MEDIC			OCUPAT	SPECIALIST
1418	SERVICIUL DE ANATOMIE PATOLOGICA		BIOLOG			OCUPAT	SPECIALIST
1419	SERVICIUL DE ANATOMIE PATOLOGICA		ASISTENT MEDICAL			OCUPAT	PRINCIPAL
1420	SERVICIUL DE ANATOMIE PATOLOGICA		ASISTENT MEDICAL			OCUPAT	PRINCIPAL
1421	SERVICIUL DE ANATOMIE PATOLOGICA		ASISTENT MEDICAL			OCUPAT	PRINCIPAL
1422	SERVICIUL DE ANATOMIE PATOLOGICA		ASISTENT MEDICAL			OCUPAT	PRINCIPAL
1423	SERVICIUL DE ANATOMIE PATOLOGICA		ASISTENT MEDICAL			OCUPAT	PRINCIPAL
1424	SERVICIUL DE ANATOMIE PATOLOGICA	ASISTENTA SEF (delegat)	ASISTENT MEDICAL			OCUPAT	PRINCIPAL
1425	SERVICIUL DE ANATOMIE PATOLOGICA	ASISTENTA SEF	ASISTENT MEDICAL			VACANT	DEBUTANT-PRINCIPAL
1426	SERVICIUL DE ANATOMIE PATOLOGICA		ASISTENT MEDICAL			OCUPAT	PRINCIPAL
1427	SERVICIUL DE ANATOMIE PATOLOGICA		ASISTENT MEDICAL			OCUPAT	PRINCIPAL
1428	SERVICIUL DE ANATOMIE PATOLOGICA		ASISTENT MEDICAL			OCUPAT	PRINCIPAL
1429	SERVICIUL DE ANATOMIE PATOLOGICA		AUTOPSIER AN.PAT. SI MED.LBG.			OCUPAT	PRINCIPAL
1430	SERVICIUL DE ANATOMIE PATOLOGICA		AUTOPSIER AN.PAT. SI MED.LBG.			OCUPAT	PRINCIPAL
1431	SERVICIUL DE ANATOMIE PATOLOGICA		INGRIJITOR (ML)			OCUPAT	G
1432	SERVICIUL DE ANATOMIE PATOLOGICA		INGRIJITOR (ML)			OCUPAT	G
1433	SERVICIUL DE ANATOMIE PATOLOGICA		INGRIJITOR (ML)			OCUPAT	G
1434	LABORATOR EXPLORARI FUNCTIONALA		AUTOPSIER AN.PAT. SI MED.LBG.			VACANT	DEBUTANT-PRINCIPAL
1435	LABORATOR EXPLORARI FUNCTIONALA		ASISTENT MEDICAL			VACANT	DEBUTANT-PRINCIPAL
1436	LABORATOR EXPLORARI FUNCTIONALA		ASISTENT MEDICAL			VACANT	DEBUTANT-PRINCIPAL
1437	SERVICIUL DE MEDICINA LEGALA		MEDIC			OCUPAT	PRIMAR
1438	SERVICIUL DE MEDICINA LEGALA	SEF SECTIE	MEDIC			OCUPAT	SPECIALIST
1439	SERVICIUL DE MEDICINA LEGALA		MEDIC			OCUPAT	PRIMAR
1440	SERVICIUL DE MEDICINA LEGALA		MEDIC			SUSPENDAT	SPECIALIST
1441	SERVICIUL DE MEDICINA LEGALA		BIOLOG			VACANT	SPECIALIST-PRIMAR
1442	SERVICIUL DE MEDICINA LEGALA		CHIMIST			VACANT	SPECIALIST-PRIMAR
1443	SERVICIUL DE MEDICINA LEGALA		FARMACIST			OCUPAT	SPECIALIST
1444	SERVICIUL DE MEDICINA LEGALA		ASISTENT MEDICAL			VACANT	DEBUTANT-PRINCIPAL
1445	SERVICIUL DE MEDICINA LEGALA		ASISTENT MEDICAL			OCUPAT	PRINCIPAL
1446	SERVICIUL DE MEDICINA LEGALA		ASISTENT MEDICAL			VACANT	DEBUTANT-PRINCIPAL
1447	SERVICIUL DE MEDICINA LEGALA	ASISTENTA SEF	ASISTENT MEDICAL			OCUPAT	PRINCIPAL
1448	SERVICIUL DE MEDICINA LEGALA		ASISTENT MEDICAL			OCUPAT	PRINCIPAL
1449	SERVICIUL DE MEDICINA LEGALA		ASISTENT MEDICAL			OCUPAT	PRINCIPAL
1450	SERVICIUL DE MEDICINA LEGALA	ASISTENTA A SEF (delegat)	ASISTENT MEDICAL			OCUPAT	PRINCIPAL
1451	SERVICIUL DE MEDICINA LEGALA		REGISTRATOR AN.PAT			OCUPAT	PRINCIPAL
1452	SERVICIUL DE MEDICINA LEGALA		AUTOPSIER AN.PAT. SI MED.LBG.			OCUPAT	PRINCIPAL
1453	SERVICIUL DE MEDICINA LEGALA		AUTOPSIER AN.PAT. SI MED.LBG.			OCUPAT	PRINCIPAL
1454	SERVICIUL DE MEDICINA LEGALA		INGRIJITOR			OCUPAT	G
1455	SERVICIUL DE MEDICINA LEGALA		INGRIJITOR			VACANT	ING

Nr. crt.	STRUCTURA	Funcția contractuală		Observații	Nivelul studiilor	Cadrul și treapta profesională
		de conducere	Observații			
1456	SERVICIUL DE MEDICINA LEGALA		BII ANCARDIER	VACANT	M	
1457	SERVICIUL DE MEDICINA LEGALA		SOFER	VACANT	M	II
1458	SERVICIUL DE MEDICINA LEGALA		SOFER	OCUPAT	M	II
1459	LAB REC MED.FIZ SI BALNEO.CU PUNCT DE L.VLAHITA		MEDIC	VACANT	S	SPECIALIST-PRIMAR
1460	LAB REC.MED.FIZ.SI BALNEO.CU PUNCT DE L.VLAHITA		KINETOTERAPIEUT	VACANT	PL	DEBUTANT-PRINCIPAL
1461	LAB REC.MED.FIZ.SI BALNEO.CU PUNCT DE L.VLAHITA		ASISTENT MEDICAL	VACANT	PL	DEBUTANT-PRINCIPAL
1462	LAB REC MED.FIZ SI BALNEO.CU PUNCT DE L.VLAHITA		ASISTENT MEDICAL	VACANT	PL	DEBUTANT-PRINCIPAL
1463	LABORATOR ANALIZE MEDICALE	SEF LABORATOR	MEDIC	VACANT	S	PRIMAR
1464	LABORATOR ANALIZE MEDICALE		MEDIC	OCUPAT	S	PRIMAR
1465	LABORATOR ANALIZE MEDICALE	SEI LABORATOR (delegat)	MEDIC	OCUPAT	S	SPECIALIST
1466	LABORATOR ANALIZE MEDICALE		MEDIC	OCUPAT	S	SPECIALIST
1467	LABORATOR ANALIZE MEDICALE		MEDIC	VACANT	S	SPECIALIST-PRIMAR
1468	LABORATOR ANALIZE MEDICALE		CHEMIST	VACANT	S	SPECIALIST-PRIMAR
1469	LABORATOR ANALIZE MEDICALE		CHEMIST	VACANT	S	SPECIALIST-PRIMAR
1470	LABORATOR ANALIZE MEDICALE		CHEMIST	VACANT	S	SPECIALIST-PRIMAR
1471	LABORATOR ANALIZE MEDICALE		CHEMIST	VACANT	S	SPECIALIST-PRIMAR
1472	LABORATOR ANALIZE MEDICALE		BIOLOG	SUSPENDAT	S	
1473	LABORATOR ANALIZE MEDICALE		BIOLOG	OCUPAT	S	SPECIALIST
1474	LABORATOR ANALIZE MEDICALE		BIOLOG	OCUPAT	S	DEBUTANT
1475	LABORATOR ANALIZE MEDICALE		BIOLOG	VACANT	S	SPECIALIST-PRIMAR
1476	LABORATOR ANALIZE MEDICALE	ASISTENT SEF	ASISTENT MEDICAL	VACANT	S,PL	DEBUTANT-PRINCIPAL
1477	LABORATOR ANALIZE MEDICALE		ASISTENT MEDICAL	OCUPAT	PL	PRINCIPAL
1478	LABORATOR ANALIZE MEDICALE		ASISTENT MEDICAL	OCUPAT	PL	PRINCIPAL
1479	LABORATOR ANALIZE MEDICALE		ASISTENT MEDICAL	OCUPAT	PL	PRINCIPAL
1480	LABORATOR ANALIZE MEDICALE		ASISTENT MEDICAL	OCUPAT	PL	PRINCIPAL
1481	LABORATOR ANALIZE MEDICALE		ASISTENT MEDICAL	OCUPAT	PL	PRINCIPAL
1482	LABORATOR ANALIZE MEDICALE		ASISTENT MEDICAL	OCUPAT	PL	PRINCIPAL
1483	LABORATOR ANALIZE MEDICALE		ASISTENT MEDICAL	OCUPAT	PL	PRINCIPAL
1484	LABORATOR ANALIZE MEDICALE		ASISTENT MEDICAL	OCUPAT	PL	PRINCIPAL
1485	LABORATOR ANALIZE MEDICALE	ASISTENT SEF (delegat)	ASISTENT MEDICAL	OCUPAT	PL	PRINCIPAL
1486	LABORATOR ANALIZE MEDICALE		ASISTENT MEDICAL	OCUPAT	PL	PRINCIPAL
1487	LABORATOR ANALIZE MEDICALE		INGRIJITOR CURATENIE	OCUPAT	M	
1488	CSM -ADULTI		MEDIC	VACANT	S	SPECIALIST-PRIMAR
1489	CSM -ADULTI		MEDIC	VACANT	S	SPECIALIST-PRIMAR
1490	CSM -ADULTI		ASISTENT MEDICAL	OCUPAT	PL	
1491	CSM -ADULTI		ASISTENT MEDICAL	VACANT	PL	DEBUTANT-PRINCIPAL
1492	CSM -ADULTI		ASISTENT MEDICAL	VACANT	PL	DEBUTANT-PRINCIPAL
1493	CSM -ADULTI		PSIHOLOG CLINIC	VACANT	S	DEBUTANT-PRINCIPAL
1494	CSM -ADULTI		PSIHOLOG CLINIC	VACANT	S	DEBUTANT-PRINCIPAL
1495	CSM -ADULTI		ASISTENT SOCIAL	VACANT	S	DEBUTANT-PRINCIPAL
1496	CSM -COPII		MEDIC	SUSPENDAT	S	SPECIALIST
1497	CSM -COPII		MEDIC	VACANT	S	SPECIALIST-PRIMAR
1498	CSM -COPII		ASISTENT MEDICAL	VACANT	PL	DEBUTANT-PRINCIPAL
1499	CSM -COPII		ASISTENT MEDICAL	VACANT	PL	DEBUTANT-PRINCIPAL
1500	CSM -COPII		ASISTENT MEDICAL	OCUPAT	PL	PRINCIPAL
1501	CSM -COPII		PSIHOLOG CLINIC	OCUPAT	S	SPECIALIST
1502	CSM -COPII		PSIHOLOG CLINIC	VACANT	S	DEBUTANT-PRINCIPAL
1503	CSM -COPII		ASISTENT SOCIAL	VACANT	S	DEBUTANT-PRINCIPAL
1504	SERVICIU DE PREVENIRE A INFECTIILOR ASOCIATE ASISTENTEI MEDICALE	SEF SERVICIU	MEDIC	OCUPAT	S	PRIMAR
1505	SERVICIU DE PREVENIRE A INFECTIILOR ASOCIATE ASISTENTEI MEDICALE		MEDIC	VACANT	S	SPECIALIST-PRIMAR
1506	SERVICIU DE PREVENIRE A INFECTIILOR ASOCIATE ASISTENTEI MEDICALE		MEDIC	VACANT	S	SPECIALIST-PRIMAR
1507	SERVICIU DE PREVENIRE A INFECTIILOR ASOCIATE ASISTENTEI MEDICALE		MEDIC	OCUPAT	S	PRIMAR
1508	SERVICIU DE PREVENIRE A INFECTIILOR ASOCIATE ASISTENTEI MEDICALE		ASISTENT MEDICAL	OCUPAT	PL	PRINCIPAL

Nr. crt.	STRUCTURA	Tipul contractual		Observatii	Observatii	Nivelul studiilor	Gradul și treapta profesională
		de conducere	contractual				
1509	SERVICIU DE PREVENIRE A INFECTIILOR ASOCIATE ASISTENTEI MEDICALE	COORDONATOR (delegat)		ASISTENT MEDICAL	OCUPAT	S	PRINCIPAL
1510	SERVICIU DE PREVENIRE A INFECTIILOR ASOCIATE ASISTENTEI MEDICALE	COORDONATOR		ASISTENT MEDICAL	VACANT	PL-S	DEBUT ANT-PRINCIPAL
1511	SERVICIU DE PREVENIRE A INFECTIILOR ASOCIATE ASISTENTEI MEDICALE			ASISTENT MEDICAL	OCUPAT	PL	PRINCIPAL
1512	SERVICIU DE PREVENIRE A INFECTIILOR ASOCIATE ASISTENTEI MEDICALE			ASISTENT MEDICAL	OCUPAT	PL	PRINCIPAL
1513	SERVICIU DE PREVENIRE A INFECTIILOR ASOCIATE ASISTENTEI MEDICALE			ASISTENT MEDICAL	OCUPAT	PL	PRINCIPAL
1514	SERVICIU DE PREVENIRE A INFECTIILOR ASOCIATE ASISTENTEI MEDICALE			ASISTENT MEDICAL	OCUPAT	PL	PRINCIPAL
1515	SERVICIU DE PREVENIRE A INFECTIILOR ASOCIATE ASISTENTEI MEDICALE			AGENT DDD	OCUPAT	G	
1516	SERVICIU DE PREVENIRE A INFECTIILOR ASOCIATE ASISTENTEI MEDICALE			AGENT DDD	OCUPAT	M	
1517	SERVICIU DE PREVENIRE A INFECTIILOR ASOCIATE ASISTENTEI MEDICALE			INGRIJITOR	OCUPAT	G	
1518	SERVICIU DE PREVENIRE A INFECTIILOR ASOCIATE ASISTENTEI MEDICALE			INGRIJITOR	OCUPAT	G	
1519	SERVICIU DE PREVENIRE A INFECTIILOR ASOCIATE ASISTENTEI MEDICALE			INGRIJITOR	OCUPAT	G	
1520	SERVICIU DE PREVENIRE A INFECTIILOR ASOCIATE ASISTENTEI MEDICALE			INGRIJITOR	OCUPAT	G	
1521	SERVICIU DE PREVENIRE A INFECTIILOR ASOCIATE ASISTENTEI MEDICALE			INGRIJITOR	OCUPAT	G	
1522	SERVICIU DE PREVENIRE A INFECTIILOR ASOCIATE ASISTENTEI MEDICALE			INGRIJITOR	OCUPAT	M	
1523	SERVICIU DE PREVENIRE A INFECTIILOR ASOCIATE ASISTENTEI MEDICALE			INGRIJITOR	OCUPAT	G	
1524	SERVICIU DE PREVENIRE A INFECTIILOR ASOCIATE ASISTENTEI MEDICALE			INGRIJITOR	OCUPAT	M	
1525	SERVICIU DE PREVENIRE A INFECTIILOR ASOCIATE ASISTENTEI MEDICALE			INGRIJITOR	VACANT	M	
1526	SERVICIU DE PREVENIRE A INFECTIILOR ASOCIATE ASISTENTEI MEDICALE			INGRIJITOR	OCUPAT	G	
1527	SERVICIU DE PREVENIRE A INFECTIILOR ASOCIATE ASISTENTEI MEDICALE			INGRIJITOR	OCUPAT	G	
1528	SERVICIU DE PREVENIRE A INFECTIILOR ASOCIATE ASISTENTEI MEDICALE			INGRIJITOR	OCUPAT	M	
1529	SERVICIU DE PREVENIRE A INFECTIILOR ASOCIATE ASISTENTEI MEDICALE			INGRIJITOR	OCUPAT	M	
1530	SERVICIU DE EVALUARE SI STATISTICA MEDICALA			MEDIC	OCUPAT	M	
1531	SERVICIU DE EVALUARE SI STATISTICA MEDICALA			ECONOMIST	OCUPAT	S	SPECIALIST
1532	SERVICIU DE EVALUARE SI STATISTICA MEDICALA	SEF SERVICIU (delegat)		ECONOMIST	OCUPAT	S	IA
1533	SERVICIU DE EVALUARE SI STATISTICA MEDICALA	SEF SERVICIU		ASISTENT MEDICAL	OCUPAT	S	IA
1534	SERVICIU DE EVALUARE SI STATISTICA MEDICALA			ASISTENT MEDICAL	VACANT	PL	DEBUT ANT-PRINCIPAL
1535	SERVICIU DE EVALUARE SI STATISTICA MEDICALA (GINECOLOGIE)			ASISTENT MEDICAL	VACANT	PL	DEBUT ANT-PRINCIPAL
1536	SERVICIU DE EVALUARE SI STATISTICA MEDICALA (OBSTETRICIA-GINECOLOGIE)			ASISTENT MEDICAL	OCUPAT	PL	
1537	SERVICIU DE EVALUARE SI STATISTICA MEDICALA			REGISTRATOR MEDICAL	OCUPAT	M	
1538	RECUPERARE MED.FIZ.SI FALNEO			ASISTENT MEDICAL	OCUPAT	PL	
1539	SERVICIU DE EVALUARE SI STATISTICA MEDICALA (CARDIOLOGIE)			REGISTRATOR MEDICAL	VACANT	M	DEBUT ANT-PRINCIPAL
1540	SERVICIU DE EVALUARE SI STATISTICA MEDICALA (PNEUMOLOGIE)			REGISTRATOR MEDICAL	OCUPAT	M	
				REGISTRATOR MEDICAL	VACANT	M	DEBUT ANT-PRINCIPAL

Nr. crt.	STRUCTURA SERVICIUL DE EVALUARE SI STATISTICA MEDICALA (OBSTETRICA- GINECOLOGIE)	Funcția contractuală		Observatii	Nivelul studiilor	Gradul și treapta profesională
		de conducere	Observatii			
1541	SERVICIUL DE EVALUARE SI STATISTICA MEDICALA (OBSTETRICA- GINECOLOGIE)		REGISTRATOR MEDICAL	OCUPAT	M	
1542	SERVICIUL DE EVALUARE SI STATISTICA MEDICALA (COMP. MED. INTERNA VLAHITA)		REGISTRATOR MEDICAL	VACANT	M	DEBUTANT-PRINCIPAL
1543	SERVICIUL DE EVALUARE SI STATISTICA MEDICALA (CHIRURGIE GENERALA)		REGISTRATOR MEDICAL	OCUPAT	M	
1544	SERVICIUL DE EVALUARE SI STATISTICA MEDICALA (MEDICINA INTERNA)		REGISTRATOR MEDICAL	OCUPAT	M	
1545	SERVICIUL DE EVALUARE SI STATISTICA MEDICALA (MEDICINA INTERNA)		REGISTRATOR MEDICAL	OCUPAT	M	
1546	SERVICIUL DE EVALUARE SI STATISTICA MEDICALA (GASTROENTEROLOGIE)		REGISTRATOR MEDICAL	OCUPAT	M	
1547	SERVICIUL DE EVALUARE SI STATISTICA MEDICALA (GASTROENTEROLOGIE)		REGISTRATOR MEDICAL	VACANT	M	DEBUTANT-PRINCIPAL
1548	SERVICIUL DE EVALUARE SI STATISTICA MEDICALA (CARDIOLOGIE)		REGISTRATOR MEDICAL	VACANT	M	DEBUTANT-PRINCIPAL
1549	SERVICIUL DE EVALUARE SI STATISTICA MEDICALA (ONCOLOGIE MEDICALA)		REGISTRATOR MEDICAL	OCUPAT	M	
1550	SERVICIUL DE EVALUARE SI STATISTICA MEDICALA (NEUROLOGIE)		REGISTRATOR MEDICAL	OCUPAT	M	
1551	SERVICIUL DE EVALUARE SI STATISTICA MEDICALA (NEUROLOGIE)		REGISTRATOR MEDICAL	OCUPAT	M	
1552	SERVICIUL DE EVALUARE SI STATISTICA MEDICALA (BOLI INECTIOASE)		REGISTRATOR MEDICAL	OCUPAT	M	
1553	SERVICIUL DE EVALUARE SI STATISTICA MEDICALA (DERMATOVENEROLOGIE)		REGISTRATOR MEDICAL	OCUPAT	M	
1554	SERVICIUL DE EVALUARE SI STATISTICA MEDICALA (ONCOLOGIE MEDICALA)		REGISTRATOR MEDICAL	OCUPAT	M	
1555	SERVICIUL DE EVALUARE SI STATISTICA MEDICALA (LABORATOR ANALIZA MEDICALE)		REGISTRATOR MEDICAL	OCUPAT	M	
1556	SERVICIUL DE EVALUARE SI STATISTICA MEDICALA (PEDRIATRIE)		REGISTRATOR MEDICAL	OCUPAT	M	DEBUTANT
1557	SERVICIUL DE EVALUARE SI STATISTICA MEDICALA (CHIRURGIE GENERALA)		REGISTRATOR MEDICAL	OCUPAT	M	
1558	SERVICIUL DE EVALUARE SI STATISTICA MEDICALA (UROLOGIE)		REGISTRATOR MEDICAL	OCUPAT	M	PRINCIPAL
1559	SERVICIUL DE EVALUARE SI STATISTICA MEDICALA (UROLOGIE)		REGISTRATOR MEDICAL	OCUPAT	M	
1560	SERVICIUL DE EVALUARE SI STATISTICA MEDICALA (ORTOPEDIE SI TRAUMATOLOGIE)		REGISTRATOR MEDICAL	OCUPAT	M	
1561	SERVICIUL DE EVALUARE SI STATISTICA MEDICALA (ORTOPEDIE SI TRAUMATOLOGIE)		REGISTRATOR MEDICAL	OCUPAT	M	
1562	SERVICIUL DE EVALUARE SI STATISTICA MEDICALA (ORL)		REGISTRATOR MEDICAL	OCUPAT	M	
1563	SERVICIUL DE EVALUARE SI STATISTICA MEDICALA (OFTALMOLOGIE)		REGISTRATOR MEDICAL	OCUPAT	PL	PRINCIPAL
1564	SERVICIUL DE EVALUARE SI STATISTICA MEDICALA (RECUPERARE MED. FIZ. SI BALNEO)		REGISTRATOR MEDICAL	OCUPAT	M	
1565	SERVICIUL DE EVALUARE SI STATISTICA MEDICALA (OBSTETRICA- GINECOLOGIE)		REGISTRATOR MEDICAL	VACANT	M	DEBUTANT-PRINCIPAL
1566	SERVICIUL DE EVALUARE SI STATISTICA MEDICALA (LABORATOR RADIOLOGIE SI IMAG.MED.)		REGISTRATOR MEDICAL	OCUPAT	M	
1567	SERVICIUL DE EVALUARE SI STATISTICA MEDICALA (ONCOLOGIE MEDICALA)		REGISTRATOR MEDICAL	VACANT	M	DEBUTANT-PRINCIPAL
1568	SERVICIUL DE EVALUARE SI STATISTICA MEDICALA (ONCOLOGIE MEDICALA)		REGISTRATOR MEDICAL	OCUPAT	M	DEBUTANT-PRINCIPAL
1569	SERVICIUL DE EVALUARE SI STATISTICA MEDICALA (LABORATOR RADIOLOGIE SI IMAG.MED.)		REGISTRATOR MEDICAL	OCUPAT	M	
1570	SERVICIUL DE EVALUARE SI STATISTICA MEDICALA (LABORATOR RADIOLOGIE SI IMAG.MED.)		REGISTRATOR MEDICAL	OCUPAT	M	

Nr. crt.	STRUCTURA SERVICIUL DE EVALUARE SI STATISTICA MEDICALA (SERVICIUL DE ANATOMIE PATOLOGICA)	Funcția contractuală		Observații	Nivelul studiilor	Gradul și treapta profesională
		de conducere	Observații			
1571	SERVICIUL DE EVALUARE SI STATISTICA MEDICALA (SERVICIUL DE ANATOMIE PATOLOGICA)		REGISTRATOR MEDICAL ANAT PAT	OCUPAT	M	
1572	SERVICIUL DE EVALUARE SI STATISTICA MEDICALA (CHIRURGIE GENERALA)		REGISTRATOR MEDICAL	OCUPAT	M	
1573	SERVICIUL DE EVALUARE SI STATISTICA MEDICALA (CHIRURGIE GENERALA)		ASISTENT MEDICAL	OCUPAT	PL	
1574	SERVICIUL DE EVALUARE SI STATISTICA MEDICALA		REGISTRATOR MEDICAL	OCUPAT	M	
1575	SERVICIUL DE EVALUARE SI STATISTICA MEDICALA (ONCOLOGIE MEDICALA)		REGISTRATOR MEDICAL	VACANT	M	DEBUTANT-PRINCIPAL
1576	SERVICIUL DE EVALUARE SI STATISTICA MEDICAL (CHIRURGIE GENERALA)		REGISTRATOR MEDICAL	OCUPAT	M	
1577	SERVICIUL DE EVALUARE SI STATISTICA MEDICAL (PSIHIATRIE)		REGISTRATOR MEDICAL	OCUPAT	M	
1578	SERVICIUL DE EVALUARE SI STATISTICA MEDICAL		REGISTRATOR MEDICAL	OCUPAT	M	
1579	AMBULATORIUL INTEGRAT CU CABINETE IN SPECIALITĂȚILE	COORDONATOR AMBULATORIU DE SPECIALITATE	ASISTENT MEDICAL	OCUPAT	PL	PRINCIPAL
1580	AMBULATORIUL INTEGRAT CU CABINETE IN SPECIALITĂȚILE		INCRUTIUK CURATENIE	OCUPAT	M	
1581	AMBULATORIUL INTEGRAT CU CABINETE IN SPECIALITĂȚILE		INCRIUTIUK CURATENIE	OCUPAT	M	
1582	CABINET MEDICINA INTERNA		ASISTENT MEDICAL	VACANT	PL	DEBUTANT-PRINCIPAL
1583	CABINET CHIRURGIE GENERALĂ		ASISTENT MEDICAL	VACANT	PL	DEBUTANT-PRINCIPAL
1584	CABINET OBSTETRICĂ GINECOLOGIE		ASISTENT MEDICAL	VACANT	PL	DEBUTANT-PRINCIPAL
1585	CABINET DERMATOVENEROLOGIE		ASISTENT MEDICAL	VACANT	PL	DEBUTANT-PRINCIPAL
1586	CABINET NEUROLOGIE		ASISTENT MEDICAL	VACANT	PL	DEBUTANT-PRINCIPAL
1587	CABINET OFTALMOLOGIE		ASISTENT MEDICAL	VACANT	PL	DEBUTANT-PRINCIPAL
1588	CABINET ORL		ASISTENT MEDICAL	VACANT	PL	DEBUTANT-PRINCIPAL
1589	CABINET UROLOGIE		ASISTENT MEDICAL	VACANT	PL	DEBUTANT-PRINCIPAL
1590	CABINET PEDIATRIE		ASISTENT MEDICAL	VACANT	PL	DEBUTANT-PRINCIPAL
1591	CABINET ORTOPEDIE ȘI TRAUMATOLOGIE		ASISTENT MEDICAL	VACANT	PL	DEBUTANT-PRINCIPAL
1592	CABINET REUMATOLOGIE		ASISTENT MEDICAL	VACANT	PL	DEBUTANT-PRINCIPAL
1593	CABINET PSIHIATRIE		ASISTENT MEDICAL	VACANT	PL	DEBUTANT-PRINCIPAL
1594	CABINET GASTROENTEROLOGIE		ASISTENT MEDICAL	VACANT	PL	DEBUTANT-PRINCIPAL
1595	CABINET ENDOCRINOLOGIE		ASISTENT MEDICAL	VACANT	PL	DEBUTANT-PRINCIPAL
1596	CABINET PNEUMOLOGIE		ASISTENT MEDICAL	VACANT	PL	DEBUTANT-PRINCIPAL
1597	CABINET CHIRURGIE TORACICĂ		ASISTENT MEDICAL	VACANT	PL	DEBUTANT-PRINCIPAL
1598	CABINET NEUROCHIRURGIE		ASISTENT MEDICAL	VACANT	PL	DEBUTANT-PRINCIPAL
1599	CABINET NEPROLOGIE		ASISTENT MEDICAL	VACANT	PL	DEBUTANT-PRINCIPAL
1600	CABINET CARDIOLOGIE		ASISTENT MEDICAL	VACANT	PL	DEBUTANT-PRINCIPAL
1601	CABINET RECLIPERARE MED FIZ. ȘI BALNEO.		ASISTENT MEDICAL	VACANT	PL	DEBUTANT-PRINCIPAL
1602	CABINET RECLIPERARE MED FIZ. ȘI BALNEO.		ASISTENT MEDICAL	VACANT	PL	DEBUTANT-PRINCIPAL
1603	CABINET MEDICINA MUNCII		OCUPAT	OCUPAT	PL	PRINCIPAL
1604	CABINET MEDICINA MUNCII		MEDIC	OCUPAT	PL	PRINCIPAL
1605	CABINET MEDICINA MUNCII		MEDIC	OCUPAT	S	SPECIALIST
1606	CABINET MEDICINA MUNCII		ASISTENT MEDICAL	VACANT	S	SPECIALIST-PRIMAR
1607	CABINET CHIRURGIE ORALA SI MAXILO-FACIALA		ASISTENT MEDICAL	SUSPENDAT	PL	
1608	CABINET CHIRURGIE ORALA SI MAXILO-FACIALA		MEDIC	VACANT	PL	DEBUTANT-PRINCIPAL
1609	CABINET HEMATOLOGIE		ASISTENT MEDICAL	VACANT	S	SPECIALIST-PRIMAR
1610	CABINET HEMATOLOGIE		MEDIC	VACANT	S	SPECIALIST-PRIMAR
1611	CABINET ALERGOLOGIE SI IMMUNOLOGIE CLINICA		ASISTENT MEDICAL	VACANT	PL	DEBUTANT-PRINCIPAL
1612	CABINET ALERGOLOGIE SI IMMUNOLOGIE CLINICA		MEDIC	VACANT	S	SPECIALIST-PRIMAR
1613	CABINET PSIHOLOGIE		ASISTENT MEDICAL	VACANT	PL	DEBUTANT-PRINCIPAL
1614	CABINET PSIHOLOGIE		PSIHOLOG	SUSPENDAT	S	PRACTICANT
1615	CABINET BOLI INFECTIOASE		PSIHOLOG CLINICA	VACANT	S	PRACTICANT
			MEDIC	VACANT	S	SPECIALIST-PRIMAR

Nr. crt.	STRUCTURA	Funcția contractuală		Observații	Nivelul studiilor	Gratul și treapta profesională
		de conducere	de execuție			
1616	CABINET BOLI INFECTIOASE		ASISTENT MEDICAL	Ocupat	PL	PRINCIPAL
1617	CABINET BOLI INFECTIOASE HIV/SIDA		MEDIC	VACANT	S	SPECIALIST - PRIMAR
1618	CABINET BOLI INFECTIOASE HIV/SIDA		ASISTENT MEDICAL	VACANT	PL	DEBUTANT-PRINCIPAL
1619	CABINET BOLI INFECTIOASE ANTIBIOTIC		MEDIC	VACANT	S	SPECIALIST - PRIMAR
1620	CABINET BOLI INFECTIOASE ANTIBIOTIC		ASISTENT MEDICAL	VACANT	PL	DEBUTANT-PRINCIPAL
1621	LABORATOR ENDOSCOPIE DIGESTIVA		MEDIC	VACANT	S	SPECIALIST - PRIMAR
1622	LABORATOR ENDOSCOPIE DIGESTIVA		ASISTENT MEDICAL	VACANT	PL	DEBUTANT-PRINCIPAL
1623	LABORATOR ENDOSCOPIE DIGESTIVA		MEDIC	VACANT	S	SPECIALIST - PRIMAR
1624	LABORATOR ENDOSCOPIE DIGESTIVA		ASISTENT MEDICAL	VACANT	PL	DEBUTANT-PRINCIPAL
1625	LABORATOR ENDOSCOPIE BRONSHICA		MEDIC	VACANT	S	SPECIALIST - PRIMAR
1626	LABORATOR ENDOSCOPIE BRONSHICA		ASISTENT MEDICAL	VACANT	PL	DEBUTANT-PRINCIPAL
1627	LABORATOR FONIATRIE		ASISTENT MEDICAL	Ocupat	PL	
1628	LABORATOR AUDILOGIE		INSTRUMENT	Ocupat	PL	
1629	CABINET ONCOLOGIE MEDICALA		ASISTENT MEDICAL	Ocupat	M	
1630	CABINET ONCOLOGIE MEDICALA		ASISTENT MEDICAL	VACANT	PL	DEBUTANT-PRINCIPAL
1631	CABINET ONCOLOGIE MEDICALA		MEDIC	VACANT	PL	DEBUTANT-PRINCIPAL
1632	CABINET ONCOLOGIE MEDICALA		MEDIC	VACANT	S	SPECIALIST - PRIMAR
1633	CABINET DIABET ZAHARAT NUTR. SI BOLI MET		ASISTENT MEDICAL	VACANT	S	SPECIALIST - PRIMAR
1634	CABINET DIABET ZAHARAT NUTR. SI BOLI MET		ASISTENT MEDICAL	VACANT	PL	DEBUTANT-PRINCIPAL
1635	CABINET DIABET ZAHARAT NUTR. SI BOLI MET		MEDIC	VACANT	PL	DEBUTANT-PRINCIPAL
1636	CABINET DIABET ZAHARAT NUTR. SI BOLI MET		MEDIC	Ocupat	S	SPECIALIST
1637	CABINET PLANIFICARE FAMILIALA		ASISTENT MEDICAL	VACANT	S	SPECIALIST - PRIMAR
1638	CABINET PLANIFICARE FAMILIALA		ASISTENT MEDICAL	Ocupat	PL	PRINCIPAL
1639	CABINET PLANIFICARE FAMILIALA		MEDIC	VACANT	PL	DEBUTANT-PRINCIPAL
1640	CABINET PLANIFICARE FAMILIALA		MEDIC	VACANT	S	SPECIALIST - PRIMAR
1641	CABINET PLANIFICARE FAMILIALA		MEDIC	VACANT	S	SPECIALIST - PRIMAR
1642	CABINET PLANIFICARE FAMILIALA		MEDIC	VACANT	S	SPECIALIST - PRIMAR
1643	CABINET PLANIFICARE FAMILIALA		MEDIC	Ocupat	S	REZIDENT ANUL IV
1644	CABINET PLANIFICARE FAMILIALA		MEDIC	Suspendat	S	SPECIALIST
1645	CABINET PLANIFICARE FAMILIALA		PSIHOLOG CLINIC	VACANT	S	SPECIALIST - PRIMAR
1646	CABINET PLANIFICARE FAMILIALA		ASISTENT MEDICAL	Ocupat	S	SPECIALIST
1647	CABINET PLANIFICARE FAMILIALA		ASISTENT MEDICAL	Ocupat	PL	PRACTICANT
1648	CABINET MEDICINA SPORTIVA		ASISTENT MEDICAL	Ocupat	S	DEBUTANT
1649	CABINET MEDICINA SPORTIVA		MEDIC	VACANT	PL	DEBUTANT-PRINCIPAL
1650	DISPENSAR TBC		ASISTENT MEDICAL	Ocupat	S	REZIDENT ANUL III
1651	DISPENSAR TBC		MEDIC	Ocupat	PL	PRINCIPAL
1652	DISPENSAR TBC		MEDIC	Suspendat	S	SPECIALIST
1653	DISPENSAR TBC		MEDIC	VACANT	S	SPECIALIST - POST BLOCAT
1654	DISPENSAR TBC		MEDIC	VACANT	S	SPECIALIST - PRIMAR
1655	DISPENSAR TBC		ASISTENT MEDICAL	Ocupat	S	PRIMAR
1656	DISPENSAR TBC		ASISTENT MEDICAL	Ocupat	PL	PRINCIPAL
1657	DISPENSAR TBC		ASISTENT MEDICAL	Ocupat	PL	PRINCIPAL
1658	DISPENSAR TBC		ASISTENT MEDICAL	Ocupat	PL	PRINCIPAL
1659	DISPENSAR TBC		REGISTRATOR MEDICAL	Ocupat	M	PRINCIPAL
1660	DISPENSAR TBC		ASISTENT MEDICAL	Ocupat	PL	
1661	DISPENSAR TBC		ASISTENT MEDICAL	VACANT	PL	DEBUTANT-PRINCIPAL
1662	COMPARTIMENT BK		ASISTENT MEDICAL	VACANT	PL	DEBUTANT-PRINCIPAL
1663	COMPARTIMENT BK		INGRUTITOR	VACANT	PL	DEBUTANT-PRINCIPAL
1664	COMPARTIMENT BK		MEDIC	VACANT	M	
1665	COMPARTIMENT BK		BIOLOG	VACANT	S	SPECIALIST
1666	COMPARTIMENT BK		ASISTENT MEDICAL	VACANT	S	SPECIALIST - PRIMAR
1667	COMPARTIMENT BK		ASISTENT MEDICAL	Ocupat	PL	
1668	CENTRUL DE RECUPERARE SI DEZVOLTARE TEMPURIE SANMARTIN - CABINET NEUROLOGIE PEDIATRICA		ASISTENT MEDICAL	Ocupat	PL	
1669	CENTRUL DE RECUPERARE SI DEZVOLTARE TEMPURIE SANMARTIN - CABINET NEUROLOGIE PEDIATRICA		ASISTENT MEDICAL	VACANT	PL	DEBUTANT-PRINCIPAL
1670	CENTRUL DE RECUPERARE SI DEZVOLTARE TEMPURIE SANMARTIN - CABINET NEUROLOGIE PEDIATRICA		MEDIC	VACANT	PL	DEBUTANT-PRINCIPAL
			MEDIC	Suspendat	S	REZIDENT ANUL II
			MEDIC	Ocupat	S	REZIDENT ANUL IV
			MEDIC	Ocupat	S	SPECIALIST

Nr. crt.	STRUCTURA	Funcția contractuală		Observații	Observații	Nivelul studiilor	Candul și începutul profesional
		de conducere	de execuție				
1671	CENTRUL DE RECUPERARE ȘI DEZVOLTARE TEMPURIE SANMARTIN - CABINET NEUROLOGIE PEDIATRICĂ		ASISTENT MEDICAL		VACANT	PL	DEBUT ANT-PRINCIPAL
1672	CENTRUL DE RECUPERARE ȘI DEZVOLTARE TEMPURIE SANMARTIN - CABINET NEUROLOGIE PEDIATRICĂ		ASISTENT MEDICAL		VACANT	PL	SPECIALIST-PRIMAR
1673	CAB. PEDIATRIE SANMARTIN		MEDIC		VACANT	S	SPECIALIST-PRIMAR
1674	CAB. PEDIATRIE SANMARTIN		MEDIC		VACANT	S	SPECIALIST-PRIMAR
1675	CAB. PEDIATRIE SANMARTIN		ASISTENT MEDICAL		VACANT	PL	DEBUT ANT-PRINCIPAL
1676	CAB. PEDIATRIE SANMARTIN		ASISTENT MEDICAL		VACANT	PL	DEBUT ANT-PRINCIPAL
1677	CAB. LOGOPED SANMARTIN		PSIHLOG CLINIC		Ocupat	S	STAGIAR
1678	CAB. LOGOPED SANMARTIN		PSIHLOG CLINIC		Ocupat	S	PRACTICANT
1679	CAB. LOGOPED SANMARTIN		PSIHLOG CLINIC		Ocupat	S	PRACTICANT
1680	CAB. LOGOPED SANMARTIN		PSIHLOG CLINIC		VACANT	S	DEBUT ANT-PRINCIPAL
1681	CAB. LOGOPED SANMARTIN		ASISTENT MEDICAL		VACANT	PL	DEBUT ANT-PRINCIPAL
1682	CAB. LOGOPED SANMARTIN		ASISTENT MEDICAL		VACANT	PL	DEBUT ANT-PRINCIPAL
1683	CABINET DE REC.MED.FIZ. SANMARTIN		MEDIC		VACANT	S	SPECIALIST-PRIMAR
1684	CABINET DE REC.MED.FIZ. SANMARTIN		MEDIC		VACANT	S	SPECIALIST-PRIMAR
1685	CABINET DE REC.MED.FIZ. SANMARTIN		KINETOTERAPEUT		Ocupat	S	
1686	CABINET DE REC.MED.FIZ. SANMARTIN		KINETOTERAPEUT		Ocupat	S	
1687	CABINET DE REC.MED.FIZ. SANMARTIN		KINETOTERAPEUT		Ocupat	S	
1688	CABINET DE REC.MED.FIZ. SANMARTIN		ASISTENT MEDICAL		Ocupat	PL	
1689	CABINET DE REC.MED.FIZ. SANMARTIN		ASISTENT MEDICAL		VACANT	PL	DEBUT ANT-PRINCIPAL
1690	CABINET DE REC.MED.FIZ. SANMARTIN		ASISTENT MEDICAL		VACANT	PL	DEBUT ANT-PRINCIPAL
1691	CABINET DE REC.MED.FIZ. SANMARTIN		ASISTENT MEDICAL		VACANT	PL	DEBUT ANT-PRINCIPAL
1692	CABINET DE REC.MED.FIZ. SANMARTIN		ASISTENT MEDICAL		VACANT	PL	DEBUT ANT-PRINCIPAL
1693	CABINET DE REC.MED.FIZ. SANMARTIN		ASISTENT MEDICAL		VACANT	PL	DEBUT ANT-PRINCIPAL
1694	CABINET DE REC.MED.FIZ. SANMARTIN		ASISTENT MEDICAL		VACANT	PL	DEBUT ANT-PRINCIPAL
1695	CABINET DE REC.MED.FIZ. SANMARTIN		INGRIJITOR		Ocupat	M	
1696	CABINET DE REC.MED.FIZ. SANMARTIN		INGRIJITOR		VACANT	M,G	
1697	CABINET DE REC.MED.FIZ. SANMARTIN		INGRIJITOR		VACANT	M,G	
1698	CABINET DE REC.MED.FIZ. SANMARTIN		MUNCTOR		Ocupat	M	III
1699	CABINET DE REC.MED.FIZ. SANMARTIN		MUNCTOR		Ocupat	M	IV
1700	COMPARTIMENT NUTRIȚIE ȘI DIETETICĂ		ASISTENT MEDICAL		VACANT	M,G	CALIFICAT-IV.
1701	COMPARTIMENT NUTRIȚIE ȘI DIETETICĂ		ASISTENT MEDICAL		Ocupat	PL	DEBUTANT
1702	COMPARTIMENT NUTRIȚIE ȘI DIETETICĂ		ASISTENT MEDICAL		Ocupat	S	
1703	BLOC ALIMENTAR	COORDONATOR	REFERENT DE SPECIALITATE		Ocupat	S	
1704	BLOC ALIMENTAR		MUNCTOR		Ocupat	S	
1705	BLOC ALIMENTAR		MUNCTOR		Ocupat	M	CALIFICAT-IV.
1706	BLOC ALIMENTAR		MUNCTOR		Ocupat	M	CALIFICAT-I.
1707	BLOC ALIMENTAR		MUNCTOR		Ocupat	G	CALIFICAT-I.
1708	BLOC ALIMENTAR		MUNCTOR		Ocupat	M	CALIFICAT-I.
1709	BLOC ALIMENTAR		MUNCTOR		Ocupat	M	CALIFICAT-I.
1710	BLOC ALIMENTAR		MUNCTOR		Ocupat	G	CALIFICAT-I.
1711	BLOC ALIMENTAR		MUNCTOR		Ocupat	M	CALIFICAT-IV.
1712	BLOC ALIMENTAR		MUNCTOR		Ocupat	M	CALIFICAT-I.
1713	BLOC ALIMENTAR		MUNCTOR		Ocupat	M	CALIFICAT-I.
1714	BLOC ALIMENTAR		MUNCTOR		Ocupat	M	CALIFICAT-I.
1715	BLOC ALIMENTAR		MUNCTOR		Ocupat	M	CALIFICAT-I.
1716	BLOC ALIMENTAR		MUNCTOR		Ocupat	M	CALIFICAT-I.
1717	BLOC ALIMENTAR		MUNCTOR		Ocupat	M	CALIFICAT-II.
1718	BLOC ALIMENTAR		MUNCTOR		Ocupat	M	CALIFICAT-II.
1719	BLOC ALIMENTAR		MUNCTOR		Ocupat	M	CALIFICAT-II.
1720	BLOC ALIMENTAR		MUNCTOR		Ocupat	M	CALIFICAT-II.
1721	BLOC ALIMENTAR		MUNCTOR		Ocupat	M	CALIFICAT-II.
1722	BLOC ALIMENTAR		MUNCTOR		Ocupat	M	SECALIFICAT
1723	BLOC ALIMENTAR		MUNCTOR		Ocupat	M	CALIFICAT-III.
1724	BLOC ALIMENTAR		MUNCTOR		Ocupat	M	CALIFICAT-III.
1725	BLOC ALIMENTAR		INGRIJITOR		Ocupat	M	CALIFICAT-I.
1726	BLOC ALIMENTAR		INGRIJITOR		Ocupat	M	CALIFICAT-I.

Nr. crt.	STRUCTURA	Funcția contractuală		Observatii	Observatii	Nivelul studiilor	Gradul și treapta profesională
		de conducere	contractuală				
1786	SERVICIU TEHNIC (F.I.R.L.S.)		MUNCTOR		VACANT	M	CALIFICAT I-IV
1787	SERVICIU TEHNIC (F.I.R.L.S.)		MUNCTOR		VACANT	M	CALIFICAT I-IV
1788	SERVICIU TEHNIC (F.I.R.L.S.)		MUNCTOR		VACANT	M	CALIFICAT I-IV
1789	FRAM	SEF SERVICIU	ECONOMIST		OCUPAT	S	I-A
1790	FRAM		TEHNICIAN		OCUPAT	PL	DENTAR PRINCIPAL
1791	FRAM		TEHNICIAN		OCUPAT	PL	DENTAR PRINCIPAL
1792	FRAM		TEHNICIAN		OCUPAT	PL	DENTAR PRINCIPAL
1793	FRAM		TEHNICIAN		OCUPAT	PL	DENTAR PRINCIPAL
1794	FRAM		MUNCTOR		OCUPAT	M	CALIFICAT I
1795	FRAM		INGINER		OCUPAT	M	DENTAR
1796	SERVICIU DE TRANSPORT	SEF SERVICIU	TEHNICIAN SANITAR		VACANT	S	DEBITANT-I
1797	SERVICIU DE TRANSPORT	SEF ECHIPA MUNCTORI	TEHNICIAN		OCUPAT	M	EA
1798	SERVICIU DE TRANSPORT		SOFER		OCUPAT	M	EA
1799	SERVICIU DE TRANSPORT		SOFER		OCUPAT	M	EA
1800	SERVICIU DE TRANSPORT		SOFER		OCUPAT	M	EA
1801	SERVICIU DE TRANSPORT		SOFER		OCUPAT	M	EA
1802	SERVICIU DE TRANSPORT		SOFER		OCUPAT	M	EA
1803	SERVICIU DE TRANSPORT		SOFER		OCUPAT	M	EA
1804	SERVICIU DE TRANSPORT		SOFER		OCUPAT	M	EA
1805	SERVICIU DE TRANSPORT		SOFER		OCUPAT	M	EA
1806	SERVICIU DE TRANSPORT		SOFER		OCUPAT	M	EA
1807	SERVICIU DE TRANSPORT		SOFER		OCUPAT	M	EA
1808	SERVICIU DE TRANSPORT		SOFER		OCUPAT	M	EA
1809	SERVICIU DE TRANSPORT		SOFER		OCUPAT	M	EA
1810	SERVICIU DE TRANSPORT		SOFER		OCUPAT	M	EA
1811	SERVICIU DE TRANSPORT		SOFER		OCUPAT	M	EA
1812	ALTI MUNCTORI		SOFER		SUSPENDAT	M	EA
1813	ALTI MUNCTORI		SOFER		OCUPAT	M	EA
1814	ALTI MUNCTORI		MUNCTOR		VACANT	M	EA
1815	ALTI MUNCTORI		MUNCTOR		VACANT	G	NECALIFICAT
1816	ALTI MUNCTORI		MUNCTOR		OCUPAT	G	NECALIFICAT
1817	ALTI MUNCTORI		MUNCTOR		OCUPAT	G	NECALIFICAT
1818	SERVICIU SALARIZARE		MUNCTOR		OCUPAT	M	NECALIFICAT
1819	SERVICIU SALARIZARE		MUNCTOR		OCUPAT	M	NECALIFICAT
1820	SERVICIU SALARIZARE	SEF SERVICIU	ECONOMIST		OCUPAT	M	NECALIFICAT
1821	SERVICIU SALARIZARE		ECONOMIST		OCUPAT	S	CALIFICAT I
1822	SERVICIU SALARIZARE		ECONOMIST		OCUPAT	S	EA
1823	SERVICIU SALARIZARE		OPERATOR CONTABILITATE DATE		OCUPAT	S	EA
1824	SERVICIU PERSONAL FORMARE SI EVALUARE PROFESIONALA		ECONOMIST		OCUPAT	M	EA
1825	SERVICIU PERSONAL FORMARE SI EVALUARE PROFESIONALA	SEF SERVICIU (delegat)	ECONOMIST		VACANT	S	I-A
1826	SERVICIU PERSONAL FORMARE SI EVALUARE PROFESIONALA		ECONOMIST		VACANT	S	I-A
1827	SERVICIU PERSONAL FORMARE SI EVALUARE PROFESIONALA		REFERENT		OCUPAT	S	EA
1828	SERVICIU PERSONAL FORMARE SI EVALUARE PROFESIONALA	SEF SERVICIU	REFERENT		OCUPAT	M	EA
1829	SERVICIU PERSONAL FORMARE SI EVALUARE PROFESIONALA		CONSILIER JURIDIC		VACANT	S	I-A
1830	SERVICIU PERSONAL FORMARE SI EVALUARE PROFESIONALA		PSIHOLOG		OCUPAT	S	EA
1831	SERVICIU ACHIZITII PUBLICE-CONTRACTARE		REFERENT		OCUPAT	S	EA
1832	SERVICIU ACHIZITII PUBLICE-CONTRACTARE	SEF SERVICIU	ECONOMIST		OCUPAT	M	DEBITANT-IA
1833	SERVICIU ACHIZITII PUBLICE-CONTRACTARE		REFERENT DE SPECIALITATE		VACANT	S	I-A
1834	SERVICIU ACHIZITII PUBLICE-CONTRACTARE		INFORMATICIAN		VACANT	S	EA
1835	SERVICIU ACHIZITII PUBLICE-CONTRACTARE		ECONOMIST		OCUPAT	S	EA
1836	SERVICIU ACHIZITII PUBLICE-CONTRACTARE		REFERENT DE SPECIALITATE		VACANT	S	EA
1837	SERVICIU ACHIZITII PUBLICE-CONTRACTARE		CONSILIER JURIDIC		OCUPAT	S	EA
1838	SERVICIU ACHIZITII PUBLICE-CONTRACTARE		REFERENT DE SPECIALITATE		OCUPAT	S	EA
1839	SERVICIU ACHIZITII PUBLICE-CONTRACTARE		REFERENT DE SPECIALITATE		OCUPAT	S	EA
1840	SERVICIU ACHIZITII PUBLICE-CONTRACTARE	SEF SERVICIU (delegat)	REFERENT DE SPECIALITATE		OCUPAT	S	EA
1841	SERVICIU ACHIZITII PUBLICE-CONTRACTARE		REFERENT DE SPECIALITATE		OCUPAT	S	EA
1842	SERVICIU ACHIZITII PUBLICE-CONTRACTARE		CONSILIER JURIDIC		OCUPAT	S	EA
1843	SERVICIU DE APROVIZIONARE		REFERENT		OCUPAT	S	EA
1844	SERVICIU DE APROVIZIONARE	SEF SERVICIU (delegat)	ECONOMIST		VACANT	M	DEBITANT-IA
			REFERENT DE SPECIALITATE		OCUPAT	S	EA
					OCUPAT	S	EA

Nr. crt.	STRUCTURA	Funcția contractuală		Nivelul studiilor	Gradiul și treapta profesională
		de conducere	Observatii		
1845	SERVICIUL DE APROVIZIONARE	REFERENT	REFERENT	M	IA
1846	SERVICIUL DE APROVIZIONARE	REFERENT	REFERENT	M	IA
1847	SERVICIUL DE APROVIZIONARE	REFERENT	REFERENT	M	IA
1848	SERVICIUL DE APROVIZIONARE	REFERENT	REFERENT	M	IA
1849	SERVICIUL DE APROVIZIONARE	REFERENT	REFERENT	M	IA
1850	SERVICIUL DE APROVIZIONARE	MAGAZINIER	MAGAZINIER	M	IA
1851	SERVICIUL ADMINISTRATIV	MAGAZINIER	MAGAZINIER	M	IV-1
1852	SERVICIUL ADMINISTRATIV	REFERENT DE SPECIALIZARE	REFERENT DE SPECIALIZARE	M	
1853	SERVICIUL ADMINISTRATIV	ECONOMIST	ECONOMIST	S	
1854	SERVICIUL ADMINISTRATIV	ECONOMIST	ECONOMIST	S	IA
1855	SERVICIUL ADMINISTRATIV	REFERENT	REFERENT	S	IA
1856	SERVICIUL ADMINISTRATIV	REFERENT DE SPECIALIZARE	REFERENT DE SPECIALIZARE	M	IA
1857	SERVICIUL ADMINISTRATIV	REFERENT	REFERENT	S	I
1858	SERVICIUL ADMINISTRATIV	TEHNICIAN	TEHNICIAN	M	DEBUTANT-IA
1859	SERVICIUL ADMINISTRATIV	REFERENT (ARHIVAR)	REFERENT (ARHIVAR)	M	
1860	SERVICIUL ADMINISTRATIV	REFERENT DE SPECIALIZARE	REFERENT DE SPECIALIZARE	M	
1861	SECRETARIAT-REGISTRATURA	BIBLIOTECAR	BIBLIOTECAR	S	DEBUTANT-I
1862	SECRETARIAT-REGISTRATURA	REFERENT DE SPECIALIZARE	REFERENT DE SPECIALIZARE	M	DEBUTANT-IA
1863	SECRETARIAT-REGISTRATURA	REFERENT DE SPECIALIZARE	REFERENT DE SPECIALIZARE	S	DEBUTANT-I
1864	SERVICIUL FINANCIAR-CONTABILITATE	REFERENT	REFERENT	S	DEBUTANT-I
1865	SERVICIUL FINANCIAR-CONTABILITATE	ECONOMIST	ECONOMIST	M	II
1866	SERVICIUL FINANCIAR-CONTABILITATE	ECONOMIST	ECONOMIST	S	IA
1867	SERVICIUL FINANCIAR-CONTABILITATE	ECONOMIST	ECONOMIST	S	IA
1868	SERVICIUL FINANCIAR-CONTABILITATE	ECONOMIST	ECONOMIST	S	IA
1869	SERVICIUL FINANCIAR-CONTABILITATE	ECONOMIST	ECONOMIST	S	IA
1870	SERVICIUL FINANCIAR-CONTABILITATE	ECONOMIST	ECONOMIST	S	IA
1871	SERVICIUL FINANCIAR-CONTABILITATE	ECONOMIST	ECONOMIST	S	IA
1872	SERVICIUL FINANCIAR-CONTABILITATE	CONTABIL	CONTABIL	S	I
1873	SERVICIUL DE INFORMATICA	REFERENT DE SPECIALIZARE	REFERENT DE SPECIALIZARE	M	IA
1874	SERVICIUL DE INFORMATICA	ECONOMIST	ECONOMIST	S	II
1875	SERVICIUL DE INFORMATICA	ANALIST PROGRAMATOR	ANALIST PROGRAMATOR	S	IA
1876	SERVICIUL DE INFORMATICA	INFORMATICIAN	INFORMATICIAN	S	IA
1877	SERVICIUL DE INFORMATICA	AUDITOR PROGRAMATOR	AUDITOR PROGRAMATOR	S	SSD
1878	SERVICIUL DE INFORMATICA	INFORMATICIAN	INFORMATICIAN	M	IA
1879	COMPARTIMENTUL AUDIT PUBLIC INTERN	ANALIST PROGRAMATOR	ANALIST PROGRAMATOR	S	SSD
1880	COMPARTIMENTUL AUDIT PUBLIC INTERN	AUDITOR	AUDITOR	M	II
1881	COMPARTIMENTUL AUDIT PUBLIC INTERN	ECONOMIST	ECONOMIST	S	DEBUTANT-I
1882	COMPARTIMENTUL AUDIT PUBLIC INTERN	ECONOMIST	ECONOMIST	S	I
1883	COMPARTIMENTUL AUDIT PUBLIC INTERN	REFERENT DE SPECIALIZARE	REFERENT DE SPECIALIZARE	M	
1884	COMPARTIMENTUL AUDIT PUBLIC INTERN	REFERENT DE SPECIALIZARE	REFERENT DE SPECIALIZARE	S	DEBUTANT-IA
1885	COMPARTIMENTUL COMUNICARE INTERNA	SUSPENDAT	SUSPENDAT	S	DEBUTANT-IA
1886	COMPARTIMENTUL COMUNICARE INTERNA	SUSPENDAT	SUSPENDAT	S	II
1887	COMPARTIMENTUL COMUNICARE INTERNA	REFERENT DE SPECIALIZARE	REFERENT DE SPECIALIZARE	S	I
1888	COMPARTIMENTUL COMUNICARE INTERNA	REFERENT DE SPECIALIZARE	REFERENT DE SPECIALIZARE	S	I
1889	COMPARTIMENTUL COMUNICARE INTERNA	REFERENT DE SPECIALIZARE	REFERENT DE SPECIALIZARE	S	I
1890	SERVICIUL JURIDIC	REFERENT DE SPECIALIZARE	REFERENT DE SPECIALIZARE	S	DEBUTANT-I
1891	SERVICIUL JURIDIC	REFERENT DE SPECIALIZARE	REFERENT DE SPECIALIZARE	S	DEBUTANT-I
1892	SERVICIUL JURIDIC	REFERENT DE SPECIALIZARE	REFERENT DE SPECIALIZARE	S	DEBUTANT-I
1893	SERVICIUL JURIDIC	CONSILIER JURIDIC	CONSILIER JURIDIC	S	IA
1894	SERVICIUL JURIDIC	CONSILIER JURIDIC	CONSILIER JURIDIC	S	IA
1895	SERVICIUL SECURITATEA MUNCI, PSI SI PROTECTIE CIVILA SI SITUATII DE URGENTA	CONSILIER JURIDIC	CONSILIER JURIDIC	S	DEBUTANT-IA
1896	SERVICIUL SECURITATEA MUNCI, PSI SI PROTECTIE CIVILA SI SITUATII DE URGENTA	ECONOMIST	ECONOMIST	S	I
1897	SERVICIUL SECURITATEA MUNCI, PSI SI PROTECTIE CIVILA SI SITUATII DE URGENTA	REFERENT	REFERENT	S	IA
1898	SERVICIUL SECURITATEA MUNCI, PSI SI PROTECTIE CIVILA SI SITUATII DE URGENTA	REFERENT DE SPECIALIZARE	REFERENT DE SPECIALIZARE	M	II
1899	SERVICIUL SECURITATEA MUNCI, PSI SI PROTECTIE CIVILA SI SITUATII DE URGENTA	REFERENT DE SPECIALIZARE	REFERENT DE SPECIALIZARE	S	DEBUTANT-I
1900	SERVICIUL SECURITATEA MUNCI, PSI SI PROTECTIE CIVILA SI SITUATII DE URGENTA	STABILIZATOR	STABILIZATOR	SSD	I

Nr. ord.	STRUCTURA	Functia contractuala		Observatii	Observatii	Observatii	Nivelul studiilor	Gradul si treapta profesionala
		de conducere						
1899	SERVICIU SECURITATEA MUNCII, PSI SI PROTECTIE CIVILA SI SITUATII DE URGENTA		POMPIER			OCUPAT	M	
1900	SERVICIU SECURITATEA MUNCII, PSI SI PROTECTIE CIVILA SI SITUATII DE URGENTA		POMPIER			OCUPAT	M	
1901	COMPARTIMENT DE PREVENIRE IN SITUATII DE URGENTA	SEF FORMATE	SUBINCHEIER			VACANT	SSD	
1902	COMPARTIMENT DE PREVENIRE IN SITUATII DE URGENTA		POMPIER			VACANT	M	
1903	COMPARTIMENT DE PREVENIRE IN SITUATII DE URGENTA		POMPIER			VACANT	M	
1904	COMPARTIMENT DE PREVENIRE IN SITUATII DE URGENTA		POMPIER			VACANT	M	
1905	PORTARI		PORTAR			OCUPAT	M	
1906	PORTARI		PORTAR			OCUPAT	M	
1907	PORTARI		PORTAR			OCUPAT	M	
1908	PORTARI		PORTAR			OCUPAT	M	
1909	PORTARI		PORTAR			OCUPAT	M	
1910	PORTARI		PORTAR			OCUPAT	M	
1911	PORTARI		PORTAR			OCUPAT	M	
1912	PORTARI		PORTAR			OCUPAT	M	
1913	PORTARI		PORTAR			OCUPAT	M	
1914	PORTARI		PORTAR			OCUPAT	M	
1915	PORTARI		PORTAR			OCUPAT	M	
1916	PORTARI		PORTAR			OCUPAT	M	
1917	PORTARI		PORTAR			OCUPAT	M	
1918	PORTARI		PORTAR			OCUPAT	M	
1919	PORTARI		PORTAR			OCUPAT	M	
1920	PORTARI		PORTAR			OCUPAT	M	
1921	PORTARI		PORTAR			OCUPAT	M	
1922	PORTARI		PORTAR			OCUPAT	M	
1923	PORTARI		PORTAR			OCUPAT	M	
1924	COMPARTIMENT CROITORIE-FRIZERIE, TELEFONIE		PORTAR			OCUPAT	M	
1925	COMPARTIMENT CROITORIE-FRIZERIE, TELEFONIE		MUNCIOR			OCUPAT	M	CALIFICAT II
1926	COMPARTIMENT CROITORIE-FRIZERIE, TELEFONIE		MUNCIOR			SUSPENDAT	M	CALIFICAT III
1927	COMPARTIMENT CROITORIE-FRIZERIE, TELEFONIE		MUNCIOR			OCUPAT	M	CALIFICAT I
1928	COMPARTIMENT CROITORIE-FRIZERIE, TELEFONIE		MUNCIOR			OCUPAT	M	CALIFICAT I
1929	COMPARTIMENT CROITORIE-FRIZERIE, TELEFONIE		MUNCIOR			OCUPAT	M	CALIFICAT III
1930	PERSONALUL CLERICAL		MUNCIOR			OCUPAT	M	CALIFICAT II
1931	PERSONALUL CLERICAL		PREOT			VACANT	S	II
1932	PERSONALUL CLERICAL		ASISTENT SOCIAL			VACANT	S	DEBITANT-PRINCIPAL
1933	PERSONALUL CLERICAL		ASISTENT SOCIAL			VACANT	M	DEBITANT-PRINCIPAL
1934	PERSONALUL CLERICAL		REFERENT DE SPECIALITATE			OCUPAT	S	I
1935	SERVICIUL DE MANAGEMENT AL CALITATII SERVICIILOR DE SANATATE	SEF SERVICIU	MEDIC			OCUPAT	M	IIA
1936	SERVICIUL DE MANAGEMENT AL CALITATII SERVICIILOR DE SANATATE	SEF SERVICIU (de-psi)	MEDIC			VACANT	S	SPECIALIST-PRIMAR
1937	SERVICIUL DE MANAGEMENT AL CALITATII SERVICIILOR DE SANATATE		MEDIC			OCUPAT	S	SPECIALIST
1938	SERVICIUL DE MANAGEMENT AL CALITATII SERVICIILOR DE SANATATE		MEDIC			VACANT	S	SPECIALIST-PRIMAR
1939	SERVICIUL DE MANAGEMENT AL CALITATII SERVICIILOR DE SANATATE		REFERENT DE SPECIALITATE			VACANT	S	DEBITANT-I
1940	SERVICIUL DE MANAGEMENT AL CALITATII SERVICIILOR DE SANATATE		REFERENT DE SPECIALITATE			VACANT	S	DEBITANT-I
1941	SERVICIUL DE MANAGEMENT AL CALITATII SERVICIILOR DE SANATATE	SEF SERVICIU (delegat)	REFERENT DE SPECIALITATE			OCUPAT	S	IIA
1942	SERVICIUL DE MANAGEMENT AL CALITATII SERVICIILOR DE SANATATE		REFERENT DE SPECIALITATE			SUSPENDAT	S	IIA

Nr. crt.	STRUCTURA	Funcția contractuală		Observații	Observații	Nivelul studiilor	Gradul și treapta profesională
		de conducere	de execuție				
1942	SERVICIUL DE MANAGEMENT AL CALITĂȚII SERVICIILOR DE SANATATE		REFERENT DE SPECIALITATE		Ocupat	S	I
1943	SERVICIUL DE MANAGEMENT AL CALITĂȚII SERVICIILOR DE SANATATE		REFERENT DE SPECIALITATE		VACANT	S	DEBUTANT-PRINCIPAL
1944	SERVICIUL DE MANAGEMENT AL CALITĂȚII SERVICIILOR DE SANATATE		MEDIC		VACANT	S	SPECIALIST-PRIMAR
1945	SERVICIUL DE MANAGEMENT AL CALITĂȚII SERVICIILOR DE SANATATE		REFERENT DE SPECIALITATE		VACANT	S	DEBUTANT-I
1946	SERVICIUL DE MANAGEMENT AL CALITĂȚII SERVICIILOR DE SANATATE		MEDIC		VACANT	S	SPECIALIST-PRIMAR
1947	SERVICIUL DE MANAGEMENT SI INOVARE	SEF SERVICIU	CONSILIER JURIDIC		VACANT	S	DEBUTANT-IA
1948	SERVICIUL DE MANAGEMENT SI INOVARE		REFERENT DE SPECIALITATE		Ocupat	S	II
1949	SERVICIUL DE MANAGEMENT SI INOVARE		REFERENT DE SPECIALITATE		Ocupat	S	I
1950	SERVICIUL DE MANAGEMENT SI INOVARE		REFERENT DE SPECIALITATE		Ocupat	S	I
1951	SERVICIUL DE MANAGEMENT SI INOVARE		REFERENT DE SPECIALITATE		Ocupat	S	I
1952	SERVICIUL DE MANAGEMENT SI INOVARE		REFERENT DE SPECIALITATE		Ocupat	S	I
1953	COMPARTIMENT DE ANALIZA FINANCIARA SI CONTROL INTERN		REFERENT DE SPECIALITATE		SUSPENDAT	S	IA
1954	COMPARTIMENT DE ANALIZA FINANCIARA SI CONTROL INTERN		ECONOMIST		Ocupat	S	IA
1955	UNITATE DE IMPLEMENTARE A PROIECTULUI		MANAGER PROIECT		VACANT	S	IA
1956	UNITATE DE IMPLEMENTARE A PROIECTULUI		RESPONSABIL FINANCIAR		VACANT	S	IA
1957	UNITATE DE IMPLEMENTARE A PROIECTULUI		RESPONSABIL ACHIZITII PUBLICE		VACANT	S	IA
1958	UNITATE DE IMPLEMENTARE A PROIECTULUI		RESPONSABIL TRINIC		VACANT	S	IA
1959	UNITATE DE IMPLEMENTARE A PROIECTULUI		RESPONSABIL JURIDIC		VACANT	S	IA
1960	SERVICIUL DE MEDICINA TRANSLATIONALA SI STUDII CLINICE		MEDIC		Ocupat	S	IA
1961	SERVICIUL DE MEDICINA TRANSLATIONALA SI STUDII CLINICE		MEDIC		VACANT	S	IA
1962	SERVICIUL DE MEDICINA TRANSLATIONALA SI STUDII CLINICE		REFERENT DE SPECIALITATE		VACANT	S	SPECIALIST-PRIMAR
1963	SERVICIUL DE MEDICINA TRANSLATIONALA SI STUDII CLINICE		REFERENT DE SPECIALITATE		VACANT	S	DEBUTANT-I
1964	SERVICIUL DE MEDICINA TRANSLATIONALA SI STUDII CLINICE		ASISTENT MEDICAL		VACANT	S, PL	DEBUTANT-I
1965	DEPARTAMENT DE ÎNVĂȚĂMÎNT, CERCETARE ȘI DEZVOLTARE		MEDIC		VACANT	S	SPECIALIST-PRIMAR
1966	LABORATOR DE DIAGNOSTICĂ MOLECULARĂ ȘI CERCETARE ȘTIINȚIFICĂ		BIOLOG		VACANT	S	SPECIALIST-PRIMAR
1967	LABORATOR DE DIAGNOSTICĂ MOLECULARĂ ȘI CERCETARE ȘTIINȚIFICĂ		BIOLOG		VACANT	S	SPECIALIST-PRIMAR
1968	LABORATOR DE DIAGNOSTICĂ MOLECULARĂ ȘI CERCETARE ȘTIINȚIFICĂ		CHIMIST		VACANT	S	SPECIALIST-PRIMAR
1969	LABORATOR DE DIAGNOSTICĂ MOLECULARĂ ȘI CERCETARE ȘTIINȚIFICĂ		FARMACIST		VACANT	S	SPECIALIST-PRIMAR
1970	LABORATOR DE DIAGNOSTICĂ MOLECULARĂ ȘI CERCETARE ȘTIINȚIFICĂ		INGINER		VACANT	S	SPECIALIST-PRIMAR
1971	LABORATOR DE DIAGNOSTICĂ MOLECULARĂ ȘI CERCETARE ȘTIINȚIFICĂ		INGINER		VACANT	S	DEBUTANT-I
1972	LABORATOR DE DIAGNOSTICĂ MOLECULARĂ ȘI CERCETARE ȘTIINȚIFICĂ		INGINER		VACANT	S	DEBUTANT-I
1973	BIROU DE ÎNȚĂMÎNT		INGINER		VACANT	S	DEBUTANT-I
1974	BIROU DE ÎNȚĂMÎNT	SEF BIROU	REFERENT DE SPECIALITATE		VACANT	S	DEBUTANT-I
1975	BIROU DE ÎNȚĂMÎNT		ASISTENT MEDICAL		VACANT	S	DEBUTANT-I
1976	BIROU DE ÎNȚĂMÎNT		ASISTENT MEDICAL		Ocupat	PL	DEBUTANT-I
1977	BIROU DE ÎNȚĂMÎNT		ASISTENT MEDICAL		VACANT	PL	DEBUTANT-PRINCIPAL
1978	BIROU DE ÎNȚĂMÎNT		RESPONSABIL MANAGER		VACANT	PL	DEBUTANT-PRINCIPAL
1979	BIROU DE ÎNȚĂMÎNT		REFERENT DE SPECIALITATE		VACANT	S	DEBUTANT-I
1980	BIROU DE ÎNȚĂMÎNT		REFERENT DE SPECIALITATE		VACANT	S	DEBUTANT-I
1981	BIROU DE ÎNȚĂMÎNT		REFERENT DE SPECIALITATE		VACANT	S	DEBUTANT-I
1982	BIROU DE ÎNȚĂMÎNT		REFERENT DE SPECIALITATE		VACANT	S	DEBUTANT-I
1983	BIROU DE ÎNȚĂMÎNT		REFERENT DE SPECIALITATE		VACANT	S	DEBUTANT-I
1984	BIROU DE ÎNȚĂMÎNT		REFERENT DE SPECIALITATE		VACANT	S	DEBUTANT-I
1985	BIROU DE ÎNȚĂMÎNT		POMPIER		VACANT	M	DEBUTANT-I
1986	BIROU DE ÎNȚĂMÎNT		POMPIER		VACANT	M	DEBUTANT-I
			POMPIER		VACANT	M	DEBUTANT-I
			POMPIER		VACANT	M	DEBUTANT-I
			POMPIER		VACANT	M	DEBUTANT-I

Nr. crt.	STRUCTURA	Funcția contractuală		Nivelul studiilor	Gradul și treapta profesională
		de conducere	Observatii		
1987	HELIPONT				
1988	SERVICIUL MANAGEMENT PROIECTE	POMPIER	Observatii		
1989	SERVICIUL MANAGEMENT PROIECTE	CONSILIER JURIDIC		VACANT	
1990	SERVICIUL MANAGEMENT PROIECTE	INGINER		VACANT	DEBUTANT-IA
1991	SERVICIUL MANAGEMENT PROIECTE	INGINER		VACANT	DEBUTANT-I
1992	SERVICIUL MANAGEMENT PROIECTE	SEF SERVICIU		VACANT	DEBUTANT-I
1993	SERVICIUL MANAGEMENT PROIECTE	REFERENT DE SPECIALITATE		VACANT	DEBUTANT-I
		REFERENT DE SPECIALITATE		VACANT	DEBUTANT-I

Comitetul director face parte din categoria personalului TESA, dar nu se include în normativul salazilor potrivit anexei nr.9 din OMS 1224/2010

COMITETUL DIRECTOR	MANAGER				
COMITETUL DIRECTOR	DIRECTOR MEDICAL INTERIMAR			OCCUPAT	Gradul II
COMITETUL DIRECTOR	DIRECTOR FINANCIAR CONTABIL INTERIMAR			OCCUPAT	Gradul II
COMITETUL DIRECTOR	DIRECTOR INGRUURI			OCCUPAT	Gradul II

NR. TOTAL FUNCȚII CONTRACTUALE

NR. TOTAL FUNCȚII DE CONDUCERE

NR. TOTAL FUNCȚII CONTRACTUALE DE EXECUȚIE

1993

91

1902

PREȘEDINTE,
BORBOLY CSABA

MANAGER,
DR. KONRAD JUDITH