

HOTĂRÂREA NR. 211 /2022

privind modificarea Hotărârii Consiliului Județean Harghita nr. 28/2013
privind aprobarea organigramei și statului de funcții
ale Spitalului Județean de Urgență Miercurea Ciuc cu modificări și completări ulterioare

Consiliul Județean Harghita;

Având în vedere Referatul de aprobare nr. 10015/2022 al președintelui Consiliului Județean Harghita, inițiat la propunerea Spitalului Județean de Urgență Miercurea Ciuc, privind aprobarea modificării statului de funcții al Spitalului Județean de Urgență Miercurea Ciuc; Raportul de specialitate nr. 88515 /2022 al Direcției juridice și administrație publică, Raportul de specialitate nr. 88801 /2022 al Direcției resurse umane și comunicare și Raportul de specialitate nr. 88465 al Direcției economice;

Luând în considerare avizul favorabil al Comisiei pentru familie, sănătate, social și culte;

- În conformitate cu prevederile art.47 alin.4, art. 58 și art.59 din Legea nr. 24/2000 privind normele de tehnică legislativă pentru elaborarea actelor normative, republicată, cu modificările și completările ulterioare, ale Ordinului Ministrului Sănătății publice nr. 1778/2006, privind aprobarea normativelor de personal, cu completările și modificările ulterioare, ale Ordinului ministrului sănătății nr. 1224/2010, privind aprobarea normativelor de personal pentru asistența medicală spitalicească, precum și pentru modificarea și completarea Ordinului ministrului sănătății publice nr. 1.778/2006 privind aprobarea normativelor de personal, ale Hotărârii Guvernului nr. 497/2010 privind aprobarea Regulamentului de organizare și desfășurare a concursului și a examenului pentru ocuparea posturilor vacante și temporar vacante, precum și stabilirea criteriilor de evaluare a performanțelor profesionale individuale la promovare prin examen a personalului contractual din sistemul sanitar, ale Dispozițiilor art. V pct. 5 și pct. 7 din Ordonanța de Urgență a Guvernului României nr. 48/2010 pentru modificarea și completarea unor acte normative din domeniul sănătății în vederea descentralizării și a Ordonanței de urgență nr. 162 din 12 noiembrie 2008 privind transferul ansamblului de atribuții și competențe exercitate de Ministerul Sănătății Publice către autoritățile administrației publice locale, prin Hotărârea nr. 147/2010 privind aprobarea preluării managementului asistenței medicale al Spitalului Județean de Urgență Miercurea Ciuc, ale Ordinului nr. 153/2003 pentru aprobarea Normelor metodologice privind înființarea, organizarea și funcționarea cabinetelor medicale, cu modificările și completările ulterioare, ale Legii nr. 104 din 27 martie 2003 privind manipularea cadavrelor umane și prelevarea organelor și țesuturilor de la cadavre în vederea transplantului republicată, cu modificările și completările ulterioare și ale Ordinului nr. 1706/2007 privind conducerea și organizarea unităților și compartimentelor de primire a urgențelor, cu modificările și completările ulterioare;

Ținând cont de dispozițiile art. V pct. 5 și pct. 7 din Ordonanța de Urgență a Guvernului României nr. 48/2010 pentru modificarea și completarea unor acte normative din domeniul sănătății în vederea descentralizării, Ordonanței de Urgență nr. 162/2008 privind transferul ansamblului de atribuții și competente exercitate de Ministerul Sănătății Publice către autoritățile administrației publice locale, cu modificările și completările ulterioare și de Hotărârea Consiliului Județean Harghita nr. 147/2010

privind aprobarea preluării managementului asistenței medicale al Spitalului Județean de Urgență Miercurea Ciuc;

În conformitate cu prevederile art. 173 alin. 1 lit. a) coroborate cu alin 2 lit. c) și art. 196 alin. (1) lit. a) din OUG nr. 57/2019 privind Codul administrativ cu modificările și completările ulterioare;

HOTĂRĂȘTE

Art. I (1) Cu data intrării în vigoare a prezentei hotărâri, se aprobă modificarea Anexei nr. 1 la Hotărârea Consiliului Județean Harghita nr. 28/2013, privind aprobarea organigramei și statutului de funcții ale Spitalului Județean de Urgență Miercurea Ciuc cu modificări și completări ulterioare, prin înlocuirea acestuia cu Anexa nr. 1 Statul de funcții al Spitalului Județean de Urgență Miercurea Ciuc, parte integrantă a prezentei hotărâri.

(2) Anexa nr. 1 la prezenta constituie Anexa nr. 1 la Hotărârea Consiliului Județean Harghita nr. 28/2013 cu modificările și completările ulterioare.

Art. II (1) Cu data intrării în vigoare a prezentei hotărâri, se aprobă modificarea Anexei nr. 2 la Hotărârea Consiliului Județean Harghita nr. 28/2013, privind aprobarea organigramei și statutului de funcții ale Spitalului Județean de Urgență Miercurea Ciuc cu modificări și completări ulterioare, prin înlocuirea acestuia cu Anexa nr. 2, Organigrama Spitalului Județean de Urgență Miercurea Ciuc, parte integrantă a prezentei hotărâri.

(2) Anexa nr. 2 la prezenta constituie Anexa nr. 2 la Hotărârea Consiliului Județean Harghita nr. 28/2013 cu modificările și completările ulterioare.

Art. III Cu aducerea la îndeplinire a prezentei hotărâri se încredințează Președintele Consiliului Județean Harghita prin Spitalul Județean de Urgență Miercurea Ciuc.

Art. IV Hotărârea se comunică de către Direcția juridică și administrație publică - Compartimentul Cancelaria Consiliului Județean Harghita: președintelui Consiliului Județean Harghita Borboly Csaba, Direcției resurse umane și comunicare, Spitalului Județean de Urgență Miercurea Ciuc, precum și Instituției Prefectului Județului Harghita.

Frunzada, 30 iunie 2022

PREȘEDINTE
Borboly Csaba

CONTRASEMNEAZĂ
SECRETARUL GENERAL AL JUDEȚULUI
Balogh Krisztina

REFERAT DE APROBARE

privind modificarea Hotărârii Consiliului Județean Harghita nr. 28/2013
privind aprobarea organigramei și statului de funcții
ale Spitalului Județean de Urgență Miercurea Ciuc cu modificări și completări ulterioare

În conformitate cu actul normativ:

- Art. 172 alin (7) din Legea nr. 95/2006 privind reforma în domeniul sănătății, cu modificările și completările ulterioare;
- Ordinul Ministrului Sănătății nr. 1224/2010, privind aprobarea normativelor de personal pentru asistența medicală spitalicească, precum și pentru modificarea și completarea Ordinului Ministrului Sănătății publice nr. 1.778/2006 privind aprobarea normativelor de personal;
- Ordinul Ministrului Sănătății Publice nr. 1778/2006, privind aprobarea normativelor de personal cu completările și modificările ulterioare;
- Hotărârea Guvernului nr. 497/2010 privind aprobarea Regulamentului de organizare și desfășurare a concursului și a examenului pentru ocuparea posturilor vacante și temporar vacante, precum și stabilirea criteriilor de evaluare a performanțelor profesionale individuale la promovare prin examen a personalului contractual din sistemul sanitar;
- Dispozițiilor art. V pct. 5 și pct. 7 din Ordonanța de Urgență a Guvernului României nr. 48/2010 pentru modificarea și completarea unor acte normative din domeniul sănătății în vederea descentralizării și a Ordonanței de urgență nr. 162 din 12 noiembrie 2008 privind transferul ansamblului de atribuții și competențe exercitate de Ministerul Sănătății Publice către autoritățile administrației publice locale, prin Hotărârea nr. 147/2010 privind aprobarea preluării managementului asistenței medicale al Spitalului Județean de Urgență Miercurea Ciuc;
- Ordinul nr. 153/2003 pentru aprobarea Normelor metodologice privind înființarea, organizarea și funcționarea cabinetelor medicale, cu modificările și completările ulterioare;
- Legea nr. 104 din 27 martie 2003 privind manipularea cadavrelor umane și prelevarea organelor și țesuturilor de la cadavre în vederea transplantului republicată, cu modificările și completările ulterioare;
- Ordinul nr. 1.706 din 2 octombrie 2007 privind conducerea și organizarea unităților și compartimentelor de primire a urgențelor, cu modificările și completările ulterioare;

Potrivit prevederilor art. 173 alin. 1 lit. a) coroborate cu alin 2 lit. c) și art. 196 alin. (1) lit. a) din OUG nr. 57/2019 privind Codul administrativ; consiliul județean aprobă, în condițiile legii, la propunerea președintelui consiliului județean, regulamentul de organizare și funcționare a consiliului județean, organigrama, statul de funcții, regulamentul de organizare și funcționare ale aparatului de specialitate al consiliului județean, precum și ale instituțiilor publice de interes județean și ale societăților și regiilor autonome de interes județean;

Pentru îmbunătățirea activității:

1. La Serviciul de anatomie patologică postul vacant de îngrijitor se transformă în post de autopsier anatomia patologică și medicină legală.
2. La Zonă de tampon Covid-19 postul vacant de registrator medical se transferă la Unitate de Primire Urgente-SMURD.

3. La Zonă de tampon Covid-19 4 posturi vacante de asistent medical se transferă la Unitate de Primire Urgente-SMURD.
4. La Zonă de tampon Covid-19 2 posturi vacante de infirmier se transferă la Unitate de Primire Urgente-SMURD.
5. La Zonă de tampon Covid-19 postul vacant de brancardier se transferă la Unitate de Primire Urgente-SMURD. Zonă de tampon Covid-19 se desființează.
6. La Serviciul achiziții publice-contractare postul vacant de referent de specialitate se transformă în post de consilier juridic.
7. La Serviciul administrativ postul vacant de referent se transferă la Serviciu personal formare și evaluare profesională și se transformă în post de economist.

Menționăm faptul că ne încadrăm în bugetul alocat cheltuielilor de personal, aprobat în bugetul anual de venituri și cheltuieli.

În baza celor de mai sus propunem aprobarea modificărilor aduse organigramei și statului de funcții al Spitalului Județean de Urgență Miercurea Ciuc.

Miercurea Ciuc, la 09.06.2022

manager,
Dr. Konrád Judith

întocmit,
Șef serviciu RUNOS
Ec. Balázs Katalin

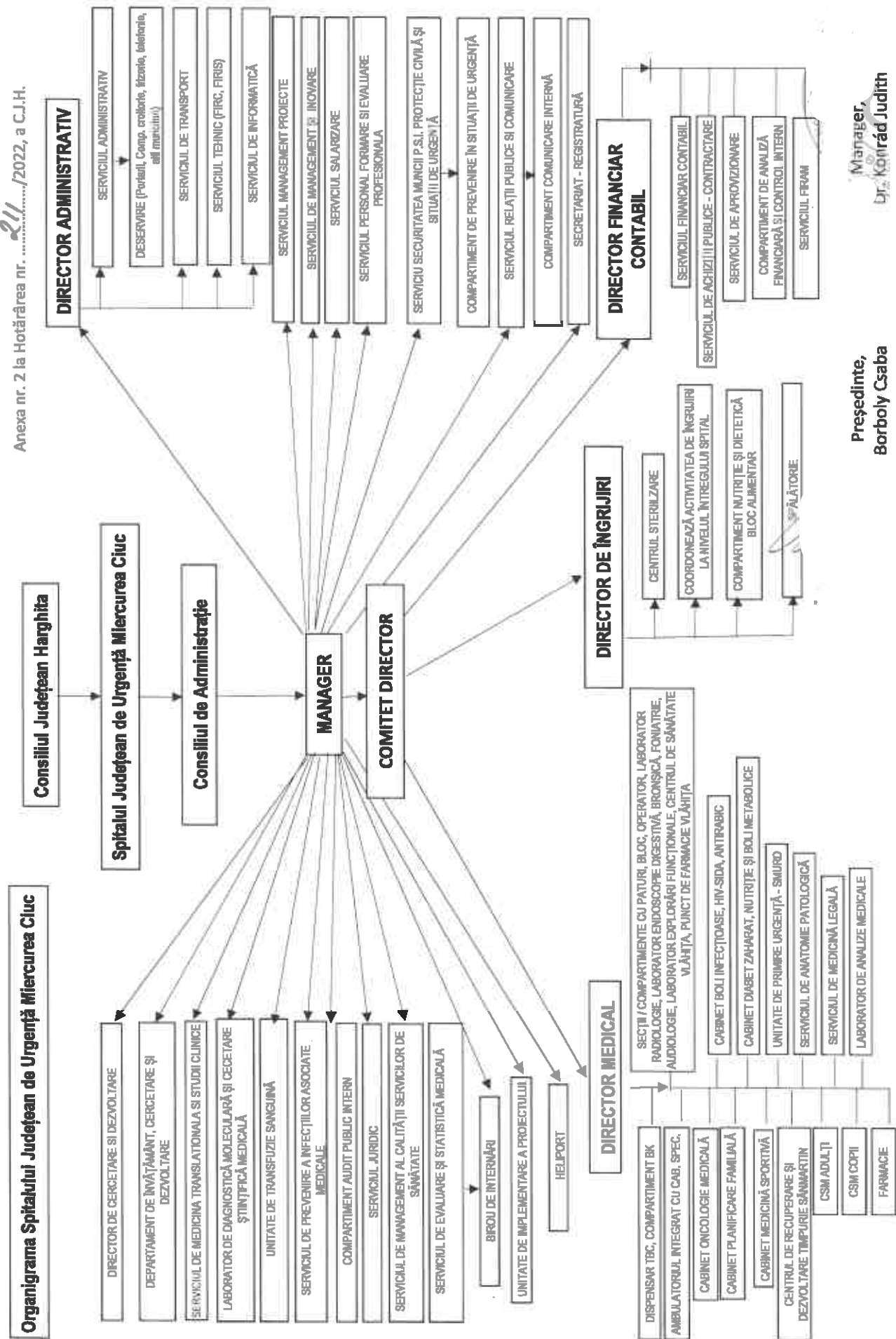

Președinte,
Borboly Csaba

Manager,
Dr. Kótrád Judit

STATUL DE FUNCȚII
AL SPITALULUI JUDEȚEAN DE URGENȚĂ MIERCUREA CIUC

Nr. crt.	STRUCTURA	Funcțiile contractuale		Observatii	Observatii	Nivelul studiilor	Gradul și treapta profesională
		de conducere	Observatii				
1	SECTIA MEDICINA INTERNA		MEDIC			S	PRIMAR
2	SECTIA MEDICINA INTERNA		MEDIC			S	PRIMAR
3	SECTIA MEDICINA INTERNA	SEF SECTIE	MEDIC			S	SPECIALIST-PRIMAR
4	SECTIA MEDICINA INTERNA		MEDIC			S	PRIMAR
5	SECTIA MEDICINA INTERNA		MEDIC			S	PRIMAR
6	SECTIA MEDICINA INTERNA	SEF SECTIE de spital	MEDIC			S	SPECIALIST
7	SECTIA MEDICINA INTERNA		MEDIC			S	SPECIALIST
8	SECTIA MEDICINA INTERNA		MEDIC			S	SPECIALIST
9	SECTIA MEDICINA INTERNA		MEDIC			S	SPECIALIST-PRIMAR
10	SECTIA MEDICINA INTERNA		MEDIC			S	SPECIALIST-PRIMAR
11	SECTIA MEDICINA INTERNA		PSIHOLOG CLINIC			S	DEBUTANT-PRINCIPAL
12	SECTIA MEDICINA INTERNA		ASISTENT MEDICAL			PL	PRINCIPAL
13	SECTIA MEDICINA INTERNA		ASISTENT MEDICAL			PL	PRINCIPAL
14	SECTIA MEDICINA INTERNA		ASISTENT MEDICAL			PL	PRINCIPAL
15	SECTIA MEDICINA INTERNA		ASISTENT MEDICAL			S,PL	DEBUTANT-PRINCIPAL
16	SECTIA MEDICINA INTERNA	ASISTENT A SEFA	ASISTENT MEDICAL			PL	PRINCIPAL
17	SECTIA MEDICINA INTERNA		ASISTENT MEDICAL			PL	PRINCIPAL
18	SECTIA MEDICINA INTERNA		ASISTENT MEDICAL			PL	PRINCIPAL
19	SECTIA MEDICINA INTERNA		ASISTENT MEDICAL			PL	PRINCIPAL
20	SECTIA MEDICINA INTERNA		ASISTENT MEDICAL			PL	PRINCIPAL
21	SECTIA MEDICINA INTERNA		ASISTENT MEDICAL			PL	PRINCIPAL
22	SECTIA MEDICINA INTERNA		ASISTENT MEDICAL			PL	PRINCIPAL
23	SECTIA MEDICINA INTERNA		ASISTENT MEDICAL			PL	PRINCIPAL
24	SECTIA MEDICINA INTERNA		ASISTENT MEDICAL			PL	PRINCIPAL
25	SECTIA MEDICINA INTERNA		ASISTENT MEDICAL			PL	PRINCIPAL
26	SECTIA MEDICINA INTERNA		ASISTENT MEDICAL			PL	PRINCIPAL
27	SECTIA MEDICINA INTERNA		ASISTENT MEDICAL			PL	PRINCIPAL
28	SECTIA MEDICINA INTERNA		ASISTENT MEDICAL			PL	PRINCIPAL
29	SECTIA MEDICINA INTERNA		ASISTENT MEDICAL			PL	PRINCIPAL
30	SECTIA MEDICINA INTERNA		ASISTENT MEDICAL			PL	PRINCIPAL
31	SECTIA MEDICINA INTERNA		ASISTENT MEDICAL			PL	PRINCIPAL
32	SECTIA MEDICINA INTERNA		ASISTENT MEDICAL			PL	PRINCIPAL
33	SECTIA MEDICINA INTERNA		INFIRMIER			G	PRINCIPAL
34	SECTIA MEDICINA INTERNA		INFIRMIER			G	PRINCIPAL
35	SECTIA MEDICINA INTERNA		INFIRMIER			M	PRINCIPAL
36	SECTIA MEDICINA INTERNA		INFIRMIER			M	PRINCIPAL
37	SECTIA MEDICINA INTERNA		INFIRMIER			G	PRINCIPAL
38	SECTIA MEDICINA INTERNA		INFIRMIER			M	PRINCIPAL
39	SECTIA MEDICINA INTERNA		INFIRMIER			M	PRINCIPAL
40	SECTIA MEDICINA INTERNA		INFIRMIER			M	PRINCIPAL
41	SECTIA MEDICINA INTERNA		INFIRMIER			M	PRINCIPAL
42	SECTIA MEDICINA INTERNA		INGHITUOR			M	PRINCIPAL
43	SECTIA MEDICINA INTERNA		INGHITUOR			M	PRINCIPAL
44	SECTIA MEDICINA INTERNA		INGHITUOR			M	PRINCIPAL
45	SECTIA MEDICINA INTERNA		INGHITUOR			M	PRINCIPAL
46	SECTIA MEDICINA INTERNA		INGHITUOR			M	PRINCIPAL
47	SECTIA MEDICINA INTERNA		INGHITUOR			M	PRINCIPAL
48	SECTIA MEDICINA INTERNA		MEDIC			S	PRIMAR
49	COMP DIABET ZAHARAT NUTR-SI BOLI METABOLICE		MEDIC			S	SPECIALIST-PRIMAR
50	COMP DIABET ZAHARAT NUTR-SI BOLI METABOLICE		MEDIC			S	SPECIALIST-PRIMAR

Nr. crt.	Structura	Funcții contractuale	Observatii	Observatii	Nivelul anilor	Gradiul și treapta profesională
51	COMP DIABET ZAHARAT,NUTR.SI BOLI METABOLICE	MEDIC		VACANT	S	SPECIALIST-PRIMAR
52	COMP DIABET ZAHARAT,NUTR.SI BOLI METABOLICE	MEDIC		VACANT	S	SPECIALIST-PRIMAR
53	COMP DIABET ZAHARAT,NUTR.SI BOLI METABOLICE	ASISTENT MEDICAL		SUSPENDAT	PL	PRINCIPAL
54	COMP DIABET ZAHARAT,NUTR.SI BOLI METABOLICE	ASISTENT MEDICAL		OCUPAT	PL	PRINCIPAL
55	COMP DIABET ZAHARAT,NUTR.SI BOLI METABOLICE	ASISTENT MEDICAL		SUSPENDAT	PL	PRINCIPAL
56	COMP DIABET ZAHARAT,NUTR.SI BOLI METABOLICE	ASISTENT MEDICAL		OCUPAT	PL	PRINCIPAL
57	COMP DIABET ZAHARAT,NUTR.SI BOLI METABOLICE	ASISTENT MEDICAL		OCUPAT	PL	PRINCIPAL
58	COMP DIABET ZAHARAT,NUTR.SI BOLI METABOLICE	ASISTENT MEDICAL		OCUPAT	PL	PRINCIPAL
59	COMP DIABET ZAHARAT,NUTR.SI BOLI METABOLICE	ASISTENT MEDICAL		OCUPAT	G	DEBUTANT-INFERMIER
60	COMP DIABET ZAHARAT,NUTR.SI BOLI METABOLICE	INFERMIER		VACANT	M	PRIMAR
61	COMPARTIMENT NEFROLOGIE	MEDIC		OCUPAT	S	SPECIALIST-PRIMAR
62	COMPARTIMENT NEFROLOGIE	MEDIC		VACANT	S	SPECIALIST-PRIMAR
63	COMPARTIMENT NEFROLOGIE	ASISTENT MEDICAL		VACANT	PL	DEBUTANT-PRINCIPAL
64	COMPARTIMENT NEFROLOGIE	ASISTENT MEDICAL		VACANT	PL	DEBUTANT-PRINCIPAL
65	COMPARTIMENT NEFROLOGIE	ASISTENT MEDICAL		VACANT	PL	DEBUTANT-PRINCIPAL
66	COMPARTIMENT NEFROLOGIE	ASISTENT MEDICAL		VACANT	PL	DEBUTANT-PRINCIPAL
67	COMPARTIMENT NEFROLOGIE	INFERMIER		OCUPAT	M	
68	COMPARTIMENT NEFROLOGIE	INFERMIER		OCUPAT	M,G	
69	COMPARTIMENT NEFROLOGIE	INGRUITOR		VACANT	M	
70	COMPARTIMENT NEFROLOGIE	MEDIC		VACANT	S	SPECIALIST-PRIMAR
71	DIALIZA PERITONEALA	ASISTENT MEDICAL		VACANT	PL	DEBUTANT-PRINCIPAL
72	DIALIZA PERITONEALA	ASISTENT MEDICAL		VACANT	PL	DEBUTANT-PRINCIPAL
73	DIALIZA PERITONEALA	ASISTENT MEDICAL		VACANT	PL	DEBUTANT-PRINCIPAL
74	DIALIZA PERITONEALA	ASISTENT MEDICAL		VACANT	PL	DEBUTANT-PRINCIPAL
75	DIALIZA PERITONEALA	ASISTENT MEDICAL		VACANT	PL	DEBUTANT-PRINCIPAL
76	DIALIZA PERITONEALA	INFERMIER		VACANT	M	DEBUTANT-INFERMIER
77	DIALIZA PERITONEALA	INFERMIER		VACANT	M	DEBUTANT-INFERMIER
78	DIALIZA PERITONEALA	INFERMIER		VACANT	M	DEBUTANT-INFERMIER
79	DIALIZA PERITONEALA	MEDIC		VACANT	S	SPECIALIST-PRIMAR
80	COMPARTIMENT ENDOCRINOLOGIE	ASISTENT MEDICAL		VACANT	PL	DEBUTANT-PRINCIPAL
81	COMPARTIMENT ENDOCRINOLOGIE	ASISTENT MEDICAL		VACANT	PL	DEBUTANT-PRINCIPAL
82	COMPARTIMENT ENDOCRINOLOGIE	INFERMIER		VACANT	M	DEBUTANT-INFERMIER
83	COMPARTIMENT ENDOCRINOLOGIE	MEDIC		OCUPAT	S	PRIMAR
84	SECTIA GASTROENTEROLOGIE	MEDIC		SUSPENDAT	S	SPECIALIST
85	SECTIA GASTROENTEROLOGIE	MEDIC		OCUPAT	S	SPECIALIST
86	SECTIA GASTROENTEROLOGIE	MEDIC		OCUPAT	S	SPECIALIST
87	SECTIA GASTROENTEROLOGIE	ASISTENT MEDICAL		OCUPAT	PL	PRINCIPAL
88	SECTIA GASTROENTEROLOGIE	ASISTENT MEDICAL		OCUPAT	PL	PRINCIPAL
89	SECTIA GASTROENTEROLOGIE	ASISTENT MEDICAL		OCUPAT	PL	PRINCIPAL
90	SECTIA GASTROENTEROLOGIE	ASISTENT MEDICAL		OCUPAT	PL	PRINCIPAL
91	SECTIA GASTROENTEROLOGIE	ASISTENT MEDICAL		OCUPAT	PL	PRINCIPAL
92	SECTIA GASTROENTEROLOGIE	ASISTENT MEDICAL		OCUPAT	PL	PRINCIPAL
93	SECTIA GASTROENTEROLOGIE	ASISTENT MEDICAL		OCUPAT	PL	PRINCIPAL
94	SECTIA GASTROENTEROLOGIE	ASISTENT MEDICAL		OCUPAT	PL	PRINCIPAL
95	SECTIA GASTROENTEROLOGIE	ASISTENT MEDICAL		OCUPAT	PL	PRINCIPAL
96	SECTIA GASTROENTEROLOGIE	ASISTENT MEDICAL		OCUPAT	PL	PRINCIPAL
97	SECTIA GASTROENTEROLOGIE	ASISTENT MEDICAL		OCUPAT	PL	PRINCIPAL
98	SECTIA GASTROENTEROLOGIE	ASISTENT MEDICAL		OCUPAT	PL	PRINCIPAL
99	SECTIA GASTROENTEROLOGIE	ASISTENT MEDICAL		VACANT	S,PL	DEBUTANT-PRINCIPAL
100	SECTIA GASTROENTEROLOGIE	INFERMIER		OCUPAT	G	
101	SECTIA GASTROENTEROLOGIE	INFERMIER		OCUPAT	G	
102	SECTIA GASTROENTEROLOGIE	INFERMIER		OCUPAT	G	
103	SECTIA GASTROENTEROLOGIE	INFERMIER		OCUPAT	G	
104	SECTIA GASTROENTEROLOGIE	INFERMIER		OCUPAT	G	
105	SECTIA GASTROENTEROLOGIE	INGRUITOR		OCUPAT	M	
106	SECTIA GASTROENTEROLOGIE	INGRUITOR		OCUPAT	M	
107	SECTIA GASTROENTEROLOGIE	INGRUITOR		OCUPAT	M	
108	SECTIA GASTROENTEROLOGIE	INGRUITOR		OCUPAT	M	

Nr. crt.	STRUCTURA	Planificarea contractuală		Observatii	Observatii	Nivelul anului	Gradul și treapta profesională
		de conducere	contractuală				
		SEF SECTIE					
109	SECTIA CARDIOLOGIE		MEDIC		VACANT	S	SPECIALIST-PRIMAR
110	SECTIA CARDIOLOGIE		MEDIC		OCUPAT	S	PRIMAR
111	SECTIA CARDIOLOGIE		MEDIC		OCUPAT	S	PRIMAR
112	SECTIA CARDIOLOGIE		MEDIC		OCUPAT	S	SPECIALIST
113	SECTIA CARDIOLOGIE		MEDIC		SUSPENDAT	S	SPECIALIST
114	SECTIA CARDIOLOGIE		MEDIC		VACANT	S	SPECIALIST-PRIMAR
115	SECTIA CARDIOLOGIE		MEDIC		OCUPAT	S	SPECIALIST
116	SECTIA CARDIOLOGIE		MEDIC		OCUPAT	S	SPECIALIST-PRIMAR
117	SECTIA CARDIOLOGIE		MEDIC		VACANT	S	SPECIALIST-PRIMAR
118	SECTIA CARDIOLOGIE		KINETOTERAPIUT		VACANT	S	DEBUTANT-PRINCIPAL
119	SECTIA CARDIOLOGIE		PSIHOLOG CLINIC		VACANT	S	DEBUTANT-PRINCIPAL
120	SECTIA CARDIOLOGIE		ASISTENT MEDICAL		OCUPAT	PL	PRINCIPAL
121	SECTIA CARDIOLOGIE		ASISTENT MEDICAL		VACANT	PL	DEBUTANT-PRINCIPAL
122	SECTIA CARDIOLOGIE		ASISTENT MEDICAL		OCUPAT	PL	
123	SECTIA CARDIOLOGIE		ASISTENT MEDICAL		OCUPAT	PL	
124	SECTIA CARDIOLOGIE		ASISTENT MEDICAL		OCUPAT	PL	PRINCIPAL
125	SECTIA CARDIOLOGIE		ASISTENT MEDICAL		OCUPAT	PL	PRINCIPAL
126	SECTIA CARDIOLOGIE		ASISTENT MEDICAL		OCUPAT	PL	
127	SECTIA CARDIOLOGIE		ASISTENT MEDICAL		OCUPAT	PL	PRINCIPAL
128	SECTIA CARDIOLOGIE		ASISTENT MEDICAL		OCUPAT	PL	
129	SECTIA CARDIOLOGIE		ASISTENT MEDICAL		OCUPAT	PL	
130	SECTIA CARDIOLOGIE		ASISTENT MEDICAL		OCUPAT	PL	
131	SECTIA CARDIOLOGIE		ASISTENT MEDICAL		OCUPAT	PL	PRINCIPAL
132	SECTIA CARDIOLOGIE		ASISTENT MEDICAL		OCUPAT	PL	
133	SECTIA CARDIOLOGIE		ASISTENT MEDICAL		OCUPAT	PL	
134	SECTIA CARDIOLOGIE		ASISTENT MEDICAL		OCUPAT	PL	
135	SECTIA CARDIOLOGIE		ASISTENT MEDICAL		OCUPAT	PL	
136	SECTIA CARDIOLOGIE		ASISTENT MEDICAL		VACANT	PL	DEBUTANT-PRINCIPAL
137	SECTIA CARDIOLOGIE		ASISTENT MEDICAL		VACANT	PL	DEBUTANT-PRINCIPAL
138	SECTIA CARDIOLOGIE		ASISTENT MEDICAL		OCUPAT	S	
139	SECTIA CARDIOLOGIE		ASISTENT MEDICAL		OCUPAT	S	
140	SECTIA CARDIOLOGIE		INFIRMIER		OCUPAT	M	
141	SECTIA CARDIOLOGIE		INFIRMIER		OCUPAT	M	
142	SECTIA CARDIOLOGIE		INFIRMIER		OCUPAT	M	
143	SECTIA CARDIOLOGIE		INFIRMIER		OCUPAT	M	
144	SECTIA CARDIOLOGIE		INFIRMIER		OCUPAT	M	
145	SECTIA CARDIOLOGIE		INFIRMIER		OCUPAT	G	
146	SECTIA CARDIOLOGIE		INFIRMIER		OCUPAT	M	
147	SECTIA CARDIOLOGIE		INFIRMIER		OCUPAT	M	
148	SECTIA CARDIOLOGIE		INFIRMIER		VACANT	M,G	DEBUTANT-INFIRMIER
149	SECTIA CARDIOLOGIE		INFIRMIER		VACANT	M,G	DEBUTANT-INFIRMIER
150	SECTIA CARDIOLOGIE		INFIRMIER		VACANT	M	DEBUTANT-INFIRMIER
151	SECTIA CARDIOLOGIE		INGRUITOR		VACANT	M	
152	SECTIA CARDIOLOGIE		INGRUITOR		OCUPAT	M	
153	SECTIA CARDIOLOGIE		INGRUITOR		OCUPAT	M	
154	SECTIA CARDIOLOGIE		INGRUITOR		VACANT	M,G	
155	SECTIA CARDIOLOGIE		BRANCARDIER		OCUPAT	M,G	
156	COMPARTIMENT USTACC		MEDIC		OCUPAT	S	PRIMAR
157	COMPARTIMENT USTACC		MEDIC		OCUPAT	S	PRIMAR
158	COMPARTIMENT USTACC		MEDIC		VACANT	S	SPECIALIST-PRIMAR
159	COMPARTIMENT USTACC		MEDIC		VACANT	S	SPECIALIST-PRIMAR
160	COMPARTIMENT USTACC		ASISTENT MEDICAL		OCUPAT	PL	PRINCIPAL
161	COMPARTIMENT USTACC		ASISTENT MEDICAL		OCUPAT	PL	PRINCIPAL
162	COMPARTIMENT USTACC		ASISTENT MEDICAL		OCUPAT	PL	PRINCIPAL
163	COMPARTIMENT USTACC		ASISTENT MEDICAL		OCUPAT	PL	PRINCIPAL
164	COMPARTIMENT USTACC		ASISTENT MEDICAL		OCUPAT	PL	PRINCIPAL
165	COMPARTIMENT USTACC		ASISTENT MEDICAL		OCUPAT	PL	PRINCIPAL
166	COMPARTIMENT USTACC		ASISTENT MEDICAL		OCUPAT	PL	PRINCIPAL

Nr. crt.	STRUCTURA	Punctia contractuali		Nivelul studiilor	Gradul si treapta profesionala
		do conducere	Observatii		
167	COMPARTIMENT USTACC	ASISTENT MEDICAL	OCUPAT	PL	PRINCIPAL
168	COMPARTIMENT USTACC	ASISTENT MEDICAL	OCUPAT	PL	PRINCIPAL
169	COMPARTIMENT USTACC	ASISTENT MEDICAL	VACANT	S,PL	DEBUTANT-PRINCIPAL
170	COMPARTIMENT USTACC	ASISTENT MEDICAL	OCUPAT	PL	PRINCIPAL
171	COMPARTIMENT USTACC	ASISTENT MEDICAL	OCUPAT	PL	PRINCIPAL
172	COMPARTIMENT USTACC	REGISTRATOR MEDICAL	OCUPAT	M	DEBUTANT-INFIRMIER
173	COMPARTIMENT USTACC	INFIRMIER	VACANT	M	
174	COMPARTIMENT USTACC	INFIRMIER	OCUPAT	G	
175	COMPARTIMENT USTACC	INFIRMIER	OCUPAT	G	
176	COMPARTIMENT USTACC	INFIRMIER	OCUPAT	M	
177	COMPARTIMENT USTACC	INFIRMIER	VACANT	M	DEBUTANT-INFIRMIER
178	COMPARTIMENT USTACC	INFIRMIER	VACANT	M	DEBUTANT-INFIRMIER
179	COMPARTIMENT USTACC	INFIRMIER	VACANT	G	DEBUTANT-INFIRMIER
180	COMPARTIMENT USTACC	INFIRMIER	OCUPAT	G	
181	COMPARTIMENT USTACC	INFIRMIER	OCUPAT	G	
182	COMPARTIMENT USTACC	INFIRMIER	OCUPAT	G	
183	COMPARTIMENT USTACC	INGRUIITOR	OCUPAT	M	
184	COMPARTIMENT USTACC	INGRUIITOR	VACANT	M,G	
185	COMPARTIMENT USTACC	MEDIC	OCUPAT	S	SPECIALIST
186	SECTIA ONCOLOGIE MEDICALA	MEDIC	VACANT	S	SPECIALIST-PRIMAR
187	SECTIA ONCOLOGIE MEDICALA	MEDIC	OCUPAT	S	SPECIALIST
188	SECTIA ONCOLOGIE MEDICALA	MEDIC	SUSPENDAT	S	REZIDENT ANUL II
189	SECTIA ONCOLOGIE MEDICALA	MEDIC	OCUPAT	S	REZIDENT ANUL III
190	SECTIA ONCOLOGIE MEDICALA	MEDIC	OCUPAT	S	SPECIALIST
191	SECTIA ONCOLOGIE MEDICALA	PSIHOLOG CLINIC	OCUPAT	S	PRINCIPAL
192	SECTIA ONCOLOGIE MEDICALA	ASISTENT MEDICAL	VACANT	PL,S	DEBUTANT-PRINCIPAL
193	SECTIA ONCOLOGIE MEDICALA	ASISTENT MEDICAL	OCUPAT	PL	
194	SECTIA ONCOLOGIE MEDICALA	ASISTENT MEDICAL	OCUPAT	PL	PRINCIPAL
195	SECTIA ONCOLOGIE MEDICALA	ASISTENT MEDICAL	OCUPAT	PL	PRINCIPAL
196	SECTIA ONCOLOGIE MEDICALA	ASISTENT MEDICAL	OCUPAT	PL	PRINCIPAL
197	SECTIA ONCOLOGIE MEDICALA	ASISTENT MEDICAL	OCUPAT	PL	PRINCIPAL
198	SECTIA ONCOLOGIE MEDICALA	ASISTENT MEDICAL	OCUPAT	PL	PRINCIPAL
199	SECTIA ONCOLOGIE MEDICALA	ASISTENT MEDICAL	OCUPAT	PL	PRINCIPAL
200	SECTIA ONCOLOGIE MEDICALA	ASISTENT MEDICAL	OCUPAT	PL	PRINCIPAL
201	SECTIA ONCOLOGIE MEDICALA	ASISTENT MEDICAL	OCUPAT	PL	PRINCIPAL
202	SECTIA ONCOLOGIE MEDICALA	ASISTENT MEDICAL	OCUPAT	PL	PRINCIPAL
203	SECTIA ONCOLOGIE MEDICALA	ASISTENT MEDICAL	OCUPAT	PL	PRINCIPAL
204	SECTIA ONCOLOGIE MEDICALA	ASISTENT MEDICAL	OCUPAT	PL	PRINCIPAL
205	SECTIA ONCOLOGIE MEDICALA	INFIRMIER	OCUPAT	G	DEBUTANT
206	SECTIA ONCOLOGIE MEDICALA	INFIRMIER	OCUPAT	M	
207	SECTIA ONCOLOGIE MEDICALA	INFIRMIER	OCUPAT	M	
208	SECTIA ONCOLOGIE MEDICALA	INFIRMIER	OCUPAT	G	
209	SECTIA ONCOLOGIE MEDICALA	INFIRMIER	OCUPAT	M	
210	SECTIA ONCOLOGIE MEDICALA	INFIRMIER	OCUPAT	M	DEBUTANT
211	SECTIA ONCOLOGIE MEDICALA	INFIRMIER	OCUPAT	M	DEBUTANT
212	SECTIA ONCOLOGIE MEDICALA	FRANCARDIER	VACANT	M	
213	SECTIA ONCOLOGIE MEDICALA	INGRUIITOR	OCUPAT	G	
214	SECTIA ONCOLOGIE MEDICALA	INGRUIITOR	OCUPAT	M	
215	SECTIA ONCOLOGIE MEDICALA	INGRUIITOR	VACANT	M	PRINCIPAL
216	SECTIA NEUROLOGIE	MEDIC	OCUPAT	S	PRIMAR
217	SECTIA NEUROLOGIE	MEDIC	OCUPAT	S	SPECIALIST
218	SECTIA NEUROLOGIE	MEDIC	OCUPAT	S	PRIMAR
219	SECTIA NEUROLOGIE	MEDIC	OCUPAT	S	SPECIALIST
220	SECTIA NEUROLOGIE	MEDIC	OCUPAT	S	SPECIALIST
221	SECTIA NEUROLOGIE	MEDIC	OCUPAT	S	MEDIC
222	SECTIA NEUROLOGIE	MEDIC	OCUPAT	S	SPECIALIST
223	SECTIA NEUROLOGIE	MEDIC	OCUPAT	S	SPECIALIST
224	SECTIA NEUROLOGIE	MEDIC	SUSPENDAT	S	SPECIALIST

Nr. crt.	STRUCTURA	Funcții contractuale		Nivelul anurilor	Gradul și treapta profesională
		de conducere	Observatii		
225	SECTIA NEUROLOGIE	MEDIC	Observatii	S	SPECIALIST
226	SECTIA NEUROLOGIE	KINETOTERAPUT		S	
227	SECTIA NEUROLOGIE	PSIHOLOG CLINIC		S	PRACTICANT
228	SECTIA NEUROLOGIE	ASISTENT MEDICAL		PL	PRINCIPAL
229	SECTIA NEUROLOGIE	ASISTENT MEDICAL		PL	DEBUTANT
230	SECTIA NEUROLOGIE	ASISTENT MEDICAL		PL	PRINCIPAL
231	SECTIA NEUROLOGIE	ASISTENT MEDICAL		PL	PRINCIPAL
232	SECTIA NEUROLOGIE	ASISTENT MEDICAL		PL	PRINCIPAL
233	SECTIA NEUROLOGIE	ASISTENT MEDICAL		PL	DEBUTANT
234	SECTIA NEUROLOGIE	ASISTENT MEDICAL		PL	PRINCIPAL
235	SECTIA NEUROLOGIE	ASISTENT MEDICAL		PL	DEBUTANT
236	SECTIA NEUROLOGIE	ASISTENT MEDICAL		PL	PRINCIPAL
237	SECTIA NEUROLOGIE	ASISTENT MEDICAL		PL	PRINCIPAL
238	SECTIA NEUROLOGIE	ASISTENT MEDICAL		PL	PRINCIPAL
239	SECTIA NEUROLOGIE	ASISTENT MEDICAL		PL	PRINCIPAL
240	SECTIA NEUROLOGIE	ASISTENT MEDICAL		PL	PRINCIPAL
241	SECTIA NEUROLOGIE	ASISTENT MEDICAL		PL	PRINCIPAL
242	SECTIA NEUROLOGIE	ASISTENT MEDICAL		PL	PRINCIPAL
243	SECTIA NEUROLOGIE	ASISTENT MEDICAL		PL	PRINCIPAL
244	SECTIA NEUROLOGIE	ASISTENT MEDICAL		PL	PRINCIPAL
245	SECTIA NEUROLOGIE	ASISTENT MEDICAL		PL	PRINCIPAL
246	SECTIA NEUROLOGIE	ASISTENT MEDICAL		PL	PRINCIPAL
247	SECTIA NEUROLOGIE	ASISTENT MEDICAL		PL	PRINCIPAL
248	SECTIA NEUROLOGIE	ASISTENT MEDICAL		PL	PRINCIPAL
249	SECTIA NEUROLOGIE	ASISTENT MEDICAL		PL	PRINCIPAL
250	SECTIA NEUROLOGIE	ASISTENT MEDICAL		PL	PRINCIPAL
251	SECTIA NEUROLOGIE	ASISTENT MEDICAL		PL	PRINCIPAL
252	SECTIA NEUROLOGIE	ASISTENT MEDICAL		PL	PRINCIPAL
253	SECTIA NEUROLOGIE	ASISTENT MEDICAL		PL	PRINCIPAL
254	SECTIA NEUROLOGIE	ASISTENT MEDICAL		PL	PRINCIPAL
255	SECTIA NEUROLOGIE	ASISTENT MEDICAL		PL	PRINCIPAL
256	SECTIA NEUROLOGIE	ASISTENT MEDICAL		PL	PRINCIPAL
257	SECTIA NEUROLOGIE	ASISTENT MEDICAL		PL	PRINCIPAL
258	SECTIA NEUROLOGIE	ASISTENT MEDICAL		PL	PRINCIPAL
259	SECTIA NEUROLOGIE	ASISTENT MEDICAL		PL	PRINCIPAL
260	SECTIA NEUROLOGIE	ASISTENT MEDICAL		PL	PRINCIPAL
261	SECTIA NEUROLOGIE	ASISTENT MEDICAL		PL	PRINCIPAL
262	SECTIA NEUROLOGIE	ASISTENT MEDICAL		PL	PRINCIPAL
263	SECTIA NEUROLOGIE	ASISTENT MEDICAL		PL	PRINCIPAL
264	SECTIA NEUROLOGIE	ASISTENT MEDICAL		PL	PRINCIPAL
265	SECTIA NEUROLOGIE	ASISTENT MEDICAL		PL	PRINCIPAL
266	SECTIA NEUROLOGIE	ASISTENT MEDICAL		PL	PRINCIPAL
267	SECTIA NEUROLOGIE	ASISTENT MEDICAL		PL	PRINCIPAL
268	SECTIA NEUROLOGIE	ASISTENT MEDICAL		PL	PRINCIPAL
269	SECTIA NEUROLOGIE	ASISTENT MEDICAL		PL	PRINCIPAL
270	UNITATE DE ACCIDENT VASCULAR CELEBRAL ACUTI	ASISTENT MEDICAL		PL	PRINCIPAL
271	UNITATE DE ACCIDENT VASCULAR CELEBRAL ACUTI	ASISTENT MEDICAL		PL	PRINCIPAL
272	UNITATE DE ACCIDENT VASCULAR CELEBRAL ACUTI	ASISTENT MEDICAL		PL	PRINCIPAL
273	UNITATE DE ACCIDENT VASCULAR CELEBRAL ACUTI	ASISTENT MEDICAL		PL	PRINCIPAL
274	UNITATE DE ACCIDENT VASCULAR CELEBRAL ACUTI	ASISTENT MEDICAL		PL	PRINCIPAL
275	UNITATE DE ACCIDENT VASCULAR CELEBRAL ACUTI	ASISTENT MEDICAL		PL	PRINCIPAL
276	UNITATE DE ACCIDENT VASCULAR CELEBRAL ACUTI	ASISTENT MEDICAL		PL	PRINCIPAL
277	UNITATE DE ACCIDENT VASCULAR CELEBRAL ACUTI	ASISTENT MEDICAL		PL	PRINCIPAL
278	UNITATE DE ACCIDENT VASCULAR CELEBRAL ACUTI	ASISTENT MEDICAL		PL	PRINCIPAL
279	UNITATE DE ACCIDENT VASCULAR CELEBRAL ACUTI	ASISTENT MEDICAL		PL	PRINCIPAL
280	UNITATE DE ACCIDENT VASCULAR CELEBRAL ACUTI	ASISTENT MEDICAL		PL	PRINCIPAL
281	UNITATE DE ACCIDENT VASCULAR CELEBRAL ACUTI	ASISTENT MEDICAL		PL	PRINCIPAL
282	SECTIA BOLI INFECTIOASE	MEDIC		S	SPECIALIST

Nr. crt.	STRUCTURA	Funcții contractuali		Nivelul studiilor	Gradul și treapta profesională
		de conducere	Observatii		
283	SECTIA BOLI INFECTIOASE	MEDIC		VACANT S	SPECIALIST-PRIMAR
284	SECTIA BOLI INFECTIOASE	MEDIC		SUSPENDAT S	SPECIALIST
285	SECTIA BOLI INFECTIOASE	MEDIC		VACANT S	SPECIALIST-PRIMAR
286	SECTIA BOLI INFECTIOASE	MEDIC		VACANT S	SPECIALIST-PRIMAR
287	SECTIA BOLI INFECTIOASE	PSIHOLOG CLINIC		OCUPAT S	PRACTICANT
288	SECTIA BOLI INFECTIOASE	ASISTENT MEDICAL		OCUPAT PL	PRINCIPAL
289	SECTIA BOLI INFECTIOASE	ASISTENT MEDICAL		OCUPAT PL	PRINCIPAL
290	SECTIA BOLI INFECTIOASE	ASISTENT MEDICAL		OCUPAT PL	PRINCIPAL
291	SECTIA BOLI INFECTIOASE	ASISTENT MEDICAL		OCUPAT PL	PRINCIPAL
292	SECTIA BOLI INFECTIOASE	ASISTENT MEDICAL		OCUPAT PL	PRINCIPAL
293	SECTIA BOLI INFECTIOASE	ASISTENT MEDICAL		OCUPAT PL	PRINCIPAL
294	SECTIA BOLI INFECTIOASE	ASISTENT MEDICAL		SUSPENDAT PL	PRINCIPAL
295	SECTIA BOLI INFECTIOASE	ASISTENT MEDICAL		OCUPAT PL	PRINCIPAL
296	SECTIA BOLI INFECTIOASE	ASISTENT MEDICAL		OCUPAT PL	PRINCIPAL
297	SECTIA BOLI INFECTIOASE	ASISTENT MEDICAL		OCUPAT PL	PRINCIPAL
298	SECTIA BOLI INFECTIOASE	ASISTENT MEDICAL		VACANT S,PL	DEBUTANT-PRINCIPAL
299	SECTIA BOLI INFECTIOASE	ASISTENTA SEFA		OCUPAT M	
300	SECTIA BOLI INFECTIOASE	INFIRMIER		OCUPAT G	
301	SECTIA BOLI INFECTIOASE	INFIRMIER		OCUPAT M	
302	SECTIA BOLI INFECTIOASE	INFIRMIER		OCUPAT G	
303	SECTIA BOLI INFECTIOASE	INFIRMIER		OCUPAT M,G	
304	SECTIA BOLI INFECTIOASE	INFIRMIER		OCUPAT M	
305	SECTIA BOLI INFECTIOASE	INFIRMIER		OCUPAT M	
306	SECTIA BOLI INFECTIOASE	INGRUIITOR		OCUPAT M	
307	SECTIA BOLI INFECTIOASE	INGRUIITOR		VACANT M	
308	SECTIA BOLI INFECTIOASE	INGRUIITOR		OCUPAT M	
309	SECTIA BOLI INFECTIOASE	INGRUIITOR		VACANT M	
310	SECTIA BOLI INFECTIOASE	INGRUIITOR		OCUPAT M	
311	SECTIA BOLI INFECTIOASE	INGRUIITOR		VACANT M,G	
312	SECTIA BOLI INFECTIOASE	BRANCARDIER		VACANT S	
313	COMPARTIMENT HIV/SIDA	ASISTENT MEDICAL		OCUPAT PL	SPECIALIST
314	COMPARTIMENT HIV/SIDA	ASISTENT MEDICAL		OCUPAT PL	PRINCIPAL
315	COMPARTIMENT HIV/SIDA	ASISTENT MEDICAL		OCUPAT PL	PRINCIPAL
316	COMPARTIMENT HIV/SIDA	ASISTENT MEDICAL		OCUPAT S	PRINCIPAL
317	COMPARTIMENT HIV/SIDA	ASISTENT MEDICAL		OCUPAT PL	PRINCIPAL
318	COMPARTIMENT HIV/SIDA	INFIRMIER		OCUPAT M	
319	COMPARTIMENT HIV/SIDA	INFIRMIER		OCUPAT M	
320	COMPARTIMENT HIV/SIDA	INGRUIITOR		OCUPAT G	
321	COMPARTIMENT HIV/SIDA	INGRUIITOR		OCUPAT M	
322	SECTIA DERMATOVENEROLOGIE	MEDIC		VACANT S	SPECIALIST-PRIMAR
323	SECTIA DERMATOVENEROLOGIE	MEDIC		OCUPAT S	PRIMAR
324	SECTIA DERMATOVENEROLOGIE	MEDIC		OCUPAT S	SPECIALIST
325	SECTIA DERMATOVENEROLOGIE	MEDIC		OCUPAT S	SPECIALIST
326	SECTIA DERMATOVENEROLOGIE	MEDIC		OCUPAT S	PRIMAR
327	SECTIA DERMATOVENEROLOGIE	MEDIC		OCUPAT S	SPECIALIST
328	SECTIA DERMATOVENEROLOGIE	MEDIC		SUSPENDAT S	SPECIALIST
329	SECTIA DERMATOVENEROLOGIE	ASISTENT MEDICAL		OCUPAT PL	PRINCIPAL
330	SECTIA DERMATOVENEROLOGIE	ASISTENT MEDICAL		OCUPAT PL	PRINCIPAL
331	SECTIA DERMATOVENEROLOGIE	ASISTENT MEDICAL		OCUPAT PL	PRINCIPAL
332	SECTIA DERMATOVENEROLOGIE	ASISTENT MEDICAL		OCUPAT PL	PRINCIPAL
333	SECTIA DERMATOVENEROLOGIE	ASISTENT MEDICAL		OCUPAT PL	PRINCIPAL
334	SECTIA DERMATOVENEROLOGIE	ASISTENT MEDICAL		OCUPAT PL	PRINCIPAL
335	SECTIA DERMATOVENEROLOGIE	ASISTENT MEDICAL		VACANT PL,S	DEBUTANT-PRINCIPAL
336	SECTIA DERMATOVENEROLOGIE	ASISTENT MEDICAL		OCUPAT PL	PRINCIPAL
337	SECTIA DERMATOVENEROLOGIE	ASISTENT MEDICAL		OCUPAT PL	PRINCIPAL
338	SECTIA DERMATOVENEROLOGIE	ASISTENT MEDICAL		OCUPAT PL	PRINCIPAL
339	SECTIA DERMATOVENEROLOGIE	ASISTENT MEDICAL		OCUPAT PL	PRINCIPAL
340	SECTIA DERMATOVENEROLOGIE	ASISTENT MEDICAL		OCUPAT PL	PRINCIPAL

Nr. crt.	STRUCTURA	Municipal contractuală			Nivelul studiilor	Credință și treapta profesională
		de cadavre	Observatii	Observatii		
341	SECTIA DERMATOVENEROLOGIE	ASISTENT MEDICAL	OCUPAT	PL	DEBUTANT	
342	SECTIA DERMATOVENEROLOGIE	INFIRMIER	OCUPAT	G	DEBUTANT	
343	SECTIA DERMATOVENEROLOGIE	INFIRMIER	OCUPAT	G	DEBUTANT	
344	SECTIA DERMATOVENEROLOGIE	INFIRMIER	OCUPAT	G	DEBUTANT	
345	SECTIA DERMATOVENEROLOGIE	INFIRMIER	OCUPAT	M		
346	SECTIA DERMATOVENEROLOGIE	INGRIJITOR	OCUPAT	M		
347	SECTIA DERMATOVENEROLOGIE	INGRIJITOR	OCUPAT	G		
348	SECTIA DERMATOVENEROLOGIE	INGRIJITOR	OCUPAT	M		
349	SECTIA DERMATOVENEROLOGIE	INGRIJITOR	VACANT	M,G		
350	SECTIA DERMATOVENEROLOGIE	MEDIC	OCUPAT	S	PRIMAR	
351	SECTIA OBSTETRICA-GINECOLOGIE	MEDIC	OCUPAT	S	PRIMAR	
352	SECTIA OBSTETRICA-GINECOLOGIE	MEDIC	OCUPAT	S	PRIMAR	
353	SECTIA OBSTETRICA-GINECOLOGIE	MEDIC	OCUPAT	S	PRIMAR	
354	SECTIA OBSTETRICA-GINECOLOGIE	MEDIC	OCUPAT	S	PRIMAR	
355	SECTIA OBSTETRICA-GINECOLOGIE	MEDIC	OCUPAT	S	PRIMAR	
356	SECTIA OBSTETRICA-GINECOLOGIE	MEDIC	VACANT	S	SPECIALIST-PRIMAR	
357	SECTIA OBSTETRICA-GINECOLOGIE	MEDIC	OCUPAT	S	SPECIALIST	
358	SECTIA OBSTETRICA-GINECOLOGIE	MEDIC	OCUPAT	S	SPECIALIST	
359	SECTIA OBSTETRICA-GINECOLOGIE	MEDIC	OCUPAT	S	REZIDENT ANUL IV	
360	SECTIA OBSTETRICA-GINECOLOGIE	MEDIC	VACANT	S	SPECIALIST-PRIMAR	
361	SECTIA OBSTETRICA-GINECOLOGIE	MEDIC	VACANT	S	SPECIALIST-PRIMAR	
362	SECTIA OBSTETRICA-GINECOLOGIE	MEDIC	VACANT	S	SPECIALIST-PRIMAR	
363	SECTIA OBSTETRICA-GINECOLOGIE	ASISTENT SOCIAL	VACANT	S	DEBUTANT-PRINCIPAL	
364	SECTIA OBSTETRICA-GINECOLOGIE	PSIHOLOG CLINIC	VACANT	S	SPECIALIST-PRIMAR	
365	SECTIA OBSTETRICA-GINECOLOGIE	ASISTENT MEDICAL	VACANT	S	DEBUTANT-PRINCIPAL	
366	SECTIA OBSTETRICA-GINECOLOGIE	ASISTENT MEDICAL	VACANT	S,PL	DEBUTANT-PRINCIPAL	
367	SECTIA OBSTETRICA-GINECOLOGIE	ASISTENT MEDICAL	OCUPAT	PL	PRINCIPAL	
368	SECTIA OBSTETRICA-GINECOLOGIE	ASISTENT MEDICAL	VACANT	PL	DEBUTANT-PRINCIPAL	
369	SECTIA OBSTETRICA-GINECOLOGIE	ASISTENT MEDICAL	OCUPAT	PL	PRINCIPAL	
370	SECTIA OBSTETRICA-GINECOLOGIE	ASISTENT MEDICAL	OCUPAT	PL	PRINCIPAL	
371	SECTIA OBSTETRICA-GINECOLOGIE	ASISTENT MEDICAL	OCUPAT	PL	PRINCIPAL	
372	SECTIA OBSTETRICA-GINECOLOGIE	ASISTENT MEDICAL	OCUPAT	PL	PRINCIPAL	
373	SECTIA OBSTETRICA-GINECOLOGIE	ASISTENT MEDICAL	VACANT	PL	DEBUTANT-PRINCIPAL	
374	SECTIA OBSTETRICA-GINECOLOGIE	ASISTENT MEDICAL	OCUPAT	PL	PRINCIPAL	
375	SECTIA OBSTETRICA-GINECOLOGIE	ASISTENT MEDICAL	OCUPAT	PL	PRINCIPAL	
376	SECTIA OBSTETRICA-GINECOLOGIE	ASISTENT MEDICAL	OCUPAT	PL	PRINCIPAL	
377	SECTIA OBSTETRICA-GINECOLOGIE	ASISTENT MEDICAL	OCUPAT	PL	PRINCIPAL	
378	SECTIA OBSTETRICA-GINECOLOGIE	ASISTENT MEDICAL	OCUPAT	PL	PRINCIPAL	
379	SECTIA OBSTETRICA-GINECOLOGIE	ASISTENT MEDICAL	OCUPAT	PL	PRINCIPAL	
380	SECTIA OBSTETRICA-GINECOLOGIE	ASISTENT MEDICAL	OCUPAT	PL	PRINCIPAL	
381	SECTIA OBSTETRICA-GINECOLOGIE	ASISTENT MEDICAL	OCUPAT	PL	PRINCIPAL	
382	SECTIA OBSTETRICA-GINECOLOGIE	ASISTENT MEDICAL	OCUPAT	PL	PRINCIPAL	
383	SECTIA OBSTETRICA-GINECOLOGIE	ASISTENT MEDICAL	OCUPAT	PL	PRINCIPAL	
384	SECTIA OBSTETRICA-GINECOLOGIE	ASISTENT MEDICAL	OCUPAT	PL	PRINCIPAL	
385	SECTIA OBSTETRICA-GINECOLOGIE	ASISTENT MEDICAL	OCUPAT	PL	PRINCIPAL	
386	SECTIA OBSTETRICA-GINECOLOGIE	ASISTENT MEDICAL	OCUPAT	PL	PRINCIPAL	
387	SECTIA OBSTETRICA-GINECOLOGIE	ASISTENT MEDICAL	OCUPAT	PL	PRINCIPAL	
388	SECTIA OBSTETRICA-GINECOLOGIE	ASISTENT MEDICAL	VACANT	PL	DEBUTANT-PRINCIPAL	
389	SECTIA OBSTETRICA-GINECOLOGIE	ASISTENT MEDICAL	VACANT	PL	DEBUTANT-PRINCIPAL	
390	SECTIA OBSTETRICA-GINECOLOGIE	ASISTENT MEDICAL	VACANT	PL	DEBUTANT-PRINCIPAL	
391	SECTIA OBSTETRICA-GINECOLOGIE	ASISTENT MEDICAL	OCUPAT	PL	DEBUTANT-PRINCIPAL	
392	SECTIA OBSTETRICA-GINECOLOGIE	ASISTENT MEDICAL	VACANT	PL	DEBUTANT-PRINCIPAL	
393	SECTIA OBSTETRICA-GINECOLOGIE	INFIRMIER	OCUPAT	G		
394	SECTIA OBSTETRICA-GINECOLOGIE	INFIRMIER	OCUPAT	M		
395	SECTIA OBSTETRICA-GINECOLOGIE	INFIRMIER	VACANT	G	DEBUTANT-INFIRMIER	
396	SECTIA OBSTETRICA-GINECOLOGIE	INFIRMIER	OCUPAT	G		
397	SECTIA OBSTETRICA-GINECOLOGIE	INFIRMIER	OCUPAT	G		
398	SECTIA OBSTETRICA-GINECOLOGIE	INFIRMIER	VACANT	G	DEBUTANT-INFIRMIER	

Nr. crt.	STRUCTURA	de conducere	Funcțiile contractuali	Observatii	Nivelul studiilor	Credul și treapta profesional
399	SECTIA OBSTETRICĂ-GINECOLOGIE		INFIRMIER	OCUPAT	G	
400	SECTIA OBSTETRICĂ-GINECOLOGIE		INFIRMIER	OCUPAT	G	
401	SECTIA OBSTETRICĂ-GINECOLOGIE		INFIRMIER	OCUPAT	G	
402	SECTIA OBSTETRICĂ-GINECOLOGIE		INFIRMIER	VACANT	G	DEBUTANT-INFIRMIER
403	SECTIA OBSTETRICĂ-GINECOLOGIE		INFIRMIER	VACANT	G	DEBUTANT-INFIRMIER
404	SECTIA OBSTETRICĂ-GINECOLOGIE		INFIRMIER	VACANT	G	DEBUTANT-INFIRMIER
405	SECTIA OBSTETRICĂ-GINECOLOGIE		INFIRMIER	OCUPAT	M	
406	SECTIA OBSTETRICĂ-GINECOLOGIE		INFIRMIER	OCUPAT	M	
407	SECTIA OBSTETRICĂ-GINECOLOGIE		INFIRMIER	VACANT	G	
408	SECTIA OBSTETRICĂ-GINECOLOGIE		INGRUITOR	VACANT	M	
409	SECTIA OBSTETRICĂ-GINECOLOGIE		INGRUITOR	VACANT	G	
410	SECTIA OBSTETRICĂ-GINECOLOGIE		INGRUITOR	VACANT	G	
411	SECTIA OBSTETRICĂ-GINECOLOGIE		INGRUITOR	VACANT	G	
412	SECTIA OBSTETRICĂ-GINECOLOGIE		INGRUITOR	VACANT	M	
413	SECTIA OBSTETRICĂ-GINECOLOGIE		INGRUITOR	VACANT	M,G	
414	SECTIA OBSTETRICĂ-GINECOLOGIE		INGRUITOR	OCUPAT	M	
415	SECTIA OBSTETRICĂ-GINECOLOGIE		INGRUITOR	OCUPAT	M	
416	SECTIA OBSTETRICĂ-GINECOLOGIE		INGRUITOR	VACANT	M,G	
417	SECTIA OBSTETRICĂ-GINECOLOGIE		INGRUITOR	VACANT	M,G	
418	SECTIA OBSTETRICĂ-GINECOLOGIE		INGRUITOR	VACANT	M,G	
419	SECTIA NEONATOLOGIE	SEF SECTIE	MEDIC	VACANT	S	SPECIALIST-PRIMAR
420	SECTIA NEONATOLOGIE		MEDIC	OCUPAT	S	SPECIALIST
421	SECTIA NEONATOLOGIE		MEDIC	SUSPENDAT	S	REZIDENT ANUL IV
422	SECTIA NEONATOLOGIE		MEDIC	VACANT	S	SPECIALIST-PRIMAR
423	SECTIA NEONATOLOGIE	SEF SECTIE	MEDIC	OCUPAT	S	PRIMAR
424	SECTIA NEONATOLOGIE		ASISTENT SOCIAL	OCUPAT	S	
425	SECTIA NEONATOLOGIE		ASISTENT MEDICAL	OCUPAT	PL	
426	SECTIA NEONATOLOGIE		ASISTENT MEDICAL	OCUPAT	PL	PRINCIPAL
427	SECTIA NEONATOLOGIE		ASISTENT MEDICAL	OCUPAT	PL	PRINCIPAL
428	SECTIA NEONATOLOGIE		ASISTENT MEDICAL	VACANT	PL	DEBUTANT-PRINCIPAL
429	SECTIA NEONATOLOGIE		ASISTENT MEDICAL	OCUPAT	PL	PRINCIPAL
430	SECTIA NEONATOLOGIE		ASISTENT MEDICAL	OCUPAT	PL	PRINCIPAL
431	SECTIA NEONATOLOGIE	ASISTENTA SEFA	ASISTENT MEDICAL	VACANT	PL,S	DEBUTANT-PRINCIPAL
432	SECTIA NEONATOLOGIE		ASISTENT MEDICAL	OCUPAT	PL	
433	SECTIA NEONATOLOGIE		ASISTENT MEDICAL	OCUPAT	PL	
434	SECTIA NEONATOLOGIE		ASISTENT MEDICAL	OCUPAT	PL	
435	SECTIA NEONATOLOGIE		ASISTENT MEDICAL	OCUPAT	PL	
436	SECTIA NEONATOLOGIE		ASISTENT MEDICAL	VACANT	PL	DEBUTANT-PRINCIPAL
437	SECTIA NEONATOLOGIE		INFIRMIER	OCUPAT	M	DEBUTANT-PRINCIPAL
438	SECTIA NEONATOLOGIE		INFIRMIER	OCUPAT	G	
439	SECTIA NEONATOLOGIE		INFIRMIER	OCUPAT	M	
440	SECTIA NEONATOLOGIE		INFIRMIER	OCUPAT	M	
441	SECTIA NEONATOLOGIE		INFIRMIER	OCUPAT	M,G	
442	SECTIA NEONATOLOGIE		INGRUITOR	VACANT	M,G	
443	SECTIA NEONATOLOGIE		INGRUITOR	VACANT	M,G	
444	SECTIA NEONATOLOGIE		INGRUITOR	VACANT	M,G	
445	SECTIA NEONATOLOGIE		INGRUITOR	VACANT	M,G	
446	SECTIA NEONATOLOGIE		INGRUITOR	VACANT	M,G	
447	COMPARTIMENT PREMaturi		MEDIC	VACANT	S	SPECIALIST-PRIMAR
448	COMPARTIMENT PREMaturi		ASISTENT MEDICAL	SUSPENDAT	PL	
449	COMPARTIMENT PREMaturi		ASISTENT MEDICAL	OCUPAT	PL	
450	COMPARTIMENT PREMaturi		ASISTENT MEDICAL	SUSPENDAT	PL	
451	COMPARTIMENT PREMaturi		ASISTENT MEDICAL	OCUPAT	PL	
452	COMPARTIMENT PREMaturi		ASISTENT MEDICAL	OCUPAT	PL	
453	COMPARTIMENT PREMaturi		ASISTENT MEDICAL	OCUPAT	PL	
454	COMPARTIMENT PREMaturi		INFIRMIER	OCUPAT	M	
455	COMPARTIMENT TERAPIE INTENSIVA NEONATOLOGIE		MEDIC	VACANT	S	SPECIALIST-PRIMAR
456	COMPARTIMENT TERAPIE INTENSIVA NEONATOLOGIE	ASISTENTA SEFA	ASISTENT MEDICAL	OCUPAT	PL	PRINCIPAL

Nr. crt.	STRUCTURA	Funcția contractuală			Nivelul studiilor	Gradul și terapia profesională
		de conducere	Observatii	Observatii		
457	COMPARTIMENT TERAPIE INTENSIVA NEONATOLOGIE		ASISTENT MEDICAL	OCUPAT	PL	PRINCIPAL
458	COMPARTIMENT TERAPIE INTENSIVA NEONATOLOGIE		ASISTENT MEDICAL	OCUPAT	PL	PRINCIPAL
459	COMPARTIMENT TERAPIE INTENSIVA NEONATOLOGIE		ASISTENT MEDICAL	OCUPAT	PL	PRINCIPAL
460	COMPARTIMENT TERAPIE INTENSIVA NEONATOLOGIE		ASISTENT MEDICAL	OCUPAT	PL	PRINCIPAL
461	COMPARTIMENT TERAPIE INTENSIVA NEONATOLOGIE		INFIRMIER	OCUPAT	G	DEBUTANT-INFIRMIER
462	COMPARTIMENT TERAPIE INTENSIVA NEONATOLOGIE		INFIRMIER	VACANT	M,G	DEBUTANT-INFIRMIER
463	COMPARTIMENT TERAPIE INTENSIVA NEONATOLOGIE		INFIRMIER	VACANT	M,G	SPECIALIST-PRIMAR
464	COMPARTIMENT TERAPIE INTENSIVA NEONATOLOGIE		MEDIC	VACANT	S	SPECIALIST-PRIMAR
465	SECTIA PEDIATRIE		MEDIC	VACANT	S	SPECIALIST
466	SECTIA PEDIATRIE		MEDIC	VACANT	S	SPECIALIST
467	SECTIA PEDIATRIE		MEDIC	OCUPAT	S	PRIMAR
468	SECTIA PEDIATRIE		MEDIC	OCUPAT	S	SPECIALIST
469	SECTIA PEDIATRIE		MEDIC	OCUPAT	S	SPECIALIST
470	SECTIA PEDIATRIE		MEDIC	OCUPAT	S	SPECIALIST
471	SECTIA PEDIATRIE		MEDIC	OCUPAT	S	SPECIALIST
472	SECTIA PEDIATRIE		MEDIC	SUSPENDAT	S	REZIDENT ANUL IV
473	SECTIA PEDIATRIE		MEDIC	OCUPAT	S	SPECIALIST
474	SECTIA PEDIATRIE		MEDIC	OCUPAT	S	SPECIALIST
475	SECTIA PEDIATRIE		MEDIC	OCUPAT	S	SPECIALIST
476	SECTIA PEDIATRIE		MEDIC	VACANT	S	SPECIALIST-PRIMAR
477	SECTIA PEDIATRIE		MEDIC	VACANT	S	DEBUTANT-PRINCIPAL
478	SECTIA PEDIATRIE	ASISTENTA SEFA	ASISTENT MEDICAL	OCUPAT	PL	PRINCIPAL
479	SECTIA PEDIATRIE	ASISTENTA SEFA	ASISTENT MEDICAL	VACANT	S,PL	DEBUTANT-PRINCIPAL
480	SECTIA PEDIATRIE		ASISTENT MEDICAL	OCUPAT	PL	PRINCIPAL
481	SECTIA PEDIATRIE		ASISTENT MEDICAL	VACANT	PL	DEBUTANT-PRINCIPAL
482	SECTIA PEDIATRIE		ASISTENT MEDICAL	OCUPAT	PL	PRINCIPAL
483	SECTIA PEDIATRIE		ASISTENT MEDICAL	OCUPAT	PL	PRINCIPAL
484	SECTIA PEDIATRIE		ASISTENT MEDICAL	OCUPAT	PL	PRINCIPAL
485	SECTIA PEDIATRIE		ASISTENT MEDICAL	OCUPAT	PL	PRINCIPAL
486	SECTIA PEDIATRIE		ASISTENT MEDICAL	OCUPAT	PL	PRINCIPAL
487	SECTIA PEDIATRIE		ASISTENT MEDICAL	OCUPAT	PL	PRINCIPAL
488	SECTIA PEDIATRIE		ASISTENT MEDICAL	OCUPAT	PL	PRINCIPAL
489	SECTIA PEDIATRIE		ASISTENT MEDICAL	OCUPAT	PL	PRINCIPAL
490	SECTIA PEDIATRIE		ASISTENT MEDICAL	OCUPAT	PL	PRINCIPAL
491	SECTIA PEDIATRIE		ASISTENT MEDICAL	OCUPAT	PL	PRINCIPAL
492	SECTIA PEDIATRIE		ASISTENT MEDICAL	OCUPAT	PL	PRINCIPAL
493	SECTIA PEDIATRIE		ASISTENT MEDICAL	VACANT	PL	DEBUTANT
494	SECTIA PEDIATRIE		ASISTENT MEDICAL	VACANT	PL	DEBUTANT-PRINCIPAL
495	SECTIA PEDIATRIE		ASISTENT MEDICAL	OCUPAT	PL	PRINCIPAL
496	SECTIA PEDIATRIE		ASISTENT MEDICAL	VACANT	PL	PRINCIPAL
497	SECTIA PEDIATRIE		ASISTENT MEDICAL	OCUPAT	PL	PRINCIPAL
498	SECTIA PEDIATRIE		ASISTENT MEDICAL	OCUPAT	PL	PRINCIPAL
499	SECTIA PEDIATRIE		ASISTENT MEDICAL	OCUPAT	PL	PRINCIPAL
500	SECTIA PEDIATRIE		ASISTENT MEDICAL	OCUPAT	PL	PRINCIPAL
501	SECTIA PEDIATRIE		ASISTENT MEDICAL	VACANT	PL	DEBUTANT-PRINCIPAL
502	SECTIA PEDIATRIE		ASISTENT MEDICAL	OCUPAT	PL	PRINCIPAL
503	SECTIA PEDIATRIE		INSTRUCTOR DE EDUCATIE	VACANT	PL	DEBUTANT-PRINCIPAL
504	SECTIA PEDIATRIE		INFIRMIER	OCUPAT	M	PRINCIPAL
505	SECTIA PEDIATRIE		INFIRMIER	OCUPAT	M	DEBUTANT-PRINCIPAL
506	SECTIA PEDIATRIE		INFIRMIER	OCUPAT	M	PRINCIPAL
507	SECTIA PEDIATRIE		INFIRMIER	OCUPAT	M	DEBUTANT-PRINCIPAL
508	SECTIA PEDIATRIE		INFIRMIER	OCUPAT	G	PRINCIPAL
509	SECTIA PEDIATRIE		INFIRMIER	OCUPAT	G	DEBUTANT-PRINCIPAL
510	SECTIA PEDIATRIE		INFIRMIER	OCUPAT	G	PRINCIPAL
511	SECTIA PEDIATRIE		INFIRMIER	OCUPAT	M	DEBUTANT-PRINCIPAL
512	SECTIA PEDIATRIE		INFIRMIER	SUSPENDAT	M	PRINCIPAL
513	SECTIA PEDIATRIE		INFIRMIER	VACANT	M	DEBUTANT-PRINCIPAL
514	SECTIA PEDIATRIE		INFIRMIER	VACANT	M	DEBUTANT-PRINCIPAL

Nr. crt.	STRUCTURA	Funcția contractuală		Nivelul anului	Gradul și treapta profesională
		de conducere	Observatii		
515	SECTIA PEDIATRIE	INCHIZITOR	OCUPAT	G	
516	SECTIA PEDIATRIE	INGRIJITOR	OCUPAT	M	
517	SECTIA PEDIATRIE	INGRIJITOR	VACANT	M	
518	SECTIA PEDIATRIE	INGRIJITOR	OCUPAT	G	
519	SECTIA PEDIATRIE	INGRIJITOR	OCUPAT	M,G	
520	SECTIA PEDIATRIE	INGRIJITOR	OCUPAT	M,G	
521	SECTIA PEDIATRIE	INGRIJITOR	VACANT	M,G	
522	SECTIA ATI	MEDIC	VACANT	S	SPECIALIST-PRIMAR
523	SECTIA ATI	MEDIC	OCUPAT	S	PRIMAR
524	SECTIA ATI	MEDIC	OCUPAT	S	PRIMAR
525	SECTIA ATI	MEDIC	OCUPAT	S	SPECIALIST
526	SECTIA ATI	MEDIC	OCUPAT	S	SPECIALIST
527	SECTIA ATI	MEDIC	VACANT	S	SPECIALIST-PRIMAR
528	SECTIA ATI	MEDIC	VACANT	S	SPECIALIST-PRIMAR
529	SECTIA ATI	MEDIC	OCUPAT	S	SPECIALIST
530	SECTIA ATI	MEDIC	OCUPAT	S	SPECIALIST
531	SECTIA ATI	MEDIC	OCUPAT	S	REZIDENT ANUL V
532	SECTIA ATI	MEDIC	VACANT	S	SPECIALIST-PRIMAR
533	SECTIA ATI	MEDIC	VACANT	S	SPECIALIST-PRIMAR
534	SECTIA ATI	MEDIC	OCUPAT	S	SPECIALIST
535	SECTIA ATI	MEDIC	OCUPAT	S	SPECIALIST
536	SECTIA ATI	MEDIC	SUSPENDAT	S	SPECIALIST
537	SECTIA ATI	PSIHOLOG CLINIC	OCUPAT	S	PRACTICANT
538	SECTIA ATI	KINEOTERAPIUT	VACANT	S	DEBUTANT-PRINCIPAL
539	SECTIA ATI	ASISTENT MEDICAL	VACANT	PL,S	DEBUTANT-PRINCIPAL
540	SECTIA ATI	ASISTENT MEDICAL	VACANT	PL	DEBUTANT-PRINCIPAL
541	SECTIA ATI	ASISTENT MEDICAL	SUSPENDAT	PL	PRINCIPAL
542	SECTIA ATI	ASISTENT MEDICAL	SUSPENDAT	PL	PRINCIPAL
543	SECTIA ATI	ASISTENT MEDICAL	OCUPAT	PL	PRINCIPAL
544	SECTIA ATI	ASISTENT MEDICAL	SUSPENDAT	S	
545	SECTIA ATI	ASISTENT MEDICAL	OCUPAT	PL	PRINCIPAL
546	SECTIA ATI	ASISTENT MEDICAL	OCUPAT	PL	PRINCIPAL
547	SECTIA ATI	ASISTENT MEDICAL	OCUPAT	PL	PRINCIPAL
548	SECTIA ATI	ASISTENT MEDICAL	OCUPAT	PL	PRINCIPAL
549	SECTIA ATI	ASISTENT MEDICAL	OCUPAT	PL	PRINCIPAL
550	SECTIA ATI	ASISTENT MEDICAL	OCUPAT	PL	PRINCIPAL
551	SECTIA ATI	ASISTENT MEDICAL	OCUPAT	PL	PRINCIPAL
552	SECTIA ATI	ASISTENT MEDICAL	OCUPAT	PL	PRINCIPAL
553	SECTIA ATI	ASISTENT MEDICAL	OCUPAT	PL	PRINCIPAL
554	SECTIA ATI	ASISTENT MEDICAL	OCUPAT	PL	PRINCIPAL
555	SECTIA ATI	ASISTENT MEDICAL	OCUPAT	PL	PRINCIPAL
556	SECTIA ATI	ASISTENT MEDICAL	OCUPAT	PL	PRINCIPAL
557	SECTIA ATI	ASISTENT MEDICAL	OCUPAT	PL	PRINCIPAL
558	SECTIA ATI	ASISTENT MEDICAL	OCUPAT	PL	PRINCIPAL
559	SECTIA ATI	ASISTENT MEDICAL	OCUPAT	PL	PRINCIPAL
560	SECTIA ATI	ASISTENT MEDICAL	OCUPAT	PL	PRINCIPAL
561	SECTIA ATI	ASISTENT MEDICAL	OCUPAT	PL	PRINCIPAL
562	SECTIA ATI	ASISTENT MEDICAL	OCUPAT	PL	PRINCIPAL
563	SECTIA ATI	ASISTENT MEDICAL	OCUPAT	PL	PRINCIPAL
564	SECTIA ATI	ASISTENT MEDICAL	OCUPAT	PL	PRINCIPAL
565	SECTIA ATI	ASISTENT MEDICAL	OCUPAT	PL	PRINCIPAL
566	SECTIA ATI	ASISTENT MEDICAL	OCUPAT	PL	PRINCIPAL
567	SECTIA ATI	ASISTENT MEDICAL	OCUPAT	S	PRINCIPAL
568	SECTIA ATI	ASISTENT MEDICAL	OCUPAT	PL	PRINCIPAL
569	SECTIA ATI	ASISTENT MEDICAL	OCUPAT	PL	PRINCIPAL
570	SECTIA ATI	ASISTENT MEDICAL	OCUPAT	PL	PRINCIPAL
571	SECTIA ATI	ASISTENT MEDICAL	OCUPAT	PL	PRINCIPAL
572	SECTIA ATI	ASISTENT MEDICAL	OCUPAT	S	

Nr. crt.	STRUCTURA	Funcție contractuală		Observatii	Observatii	Nivelul studiilor	Gradul și treapta profesională
		de conducere	de execuție				
573	SECTIA ATI		ASISTENT MEDICAL		OCUPAT	PL	PRINCIPAL
574	SECTIA ATI		ASISTENT MEDICAL		OCUPAT	PL	PRINCIPAL
575	SECTIA ATI		ASISTENT MEDICAL		OCUPAT	PL	PRINCIPAL
576	SECTIA ATI		ASISTENT MEDICAL		OCUPAT	PL	PRINCIPAL
577	SECTIA ATI		ASISTENT MEDICAL		VACANT	PL	DEBUTANT-PRINCIPAL
578	SECTIA ATI		REGISTRATOR MEDICAL		OCUPAT	M	
579	SECTIA ATI		INFIRMIER		OCUPAT	M	
580	SECTIA ATI		INFIRMIER		OCUPAT	M	
581	SECTIA ATI		INFIRMIER		OCUPAT	M	
582	SECTIA ATI		INFIRMIER		OCUPAT	G	
583	SECTIA ATI		INFIRMIER		OCUPAT	M	
584	SECTIA ATI		INFIRMIER		OCUPAT	M	
585	SECTIA ATI		INFIRMIER		OCUPAT	M	
586	SECTIA ATI		INFIRMIER		OCUPAT	M	
587	SECTIA ATI		INFIRMIER		OCUPAT	G	
588	SECTIA ATI		INFIRMIER		OCUPAT	M	
589	SECTIA ATI		INFIRMIER		OCUPAT	M	
590	SECTIA ATI		INFIRMIER		VACANT	M,G	DEBUTANT-INFIRMIER
591	SECTIA ATI		INFIRMIER		OCUPAT	M	
592	SECTIA ATI		INFIRMIER		OCUPAT	M	
593	SECTIA ATI		INFIRMIER		VACANT	M,G	DEBUTANT-INFIRMIER
594	SECTIA ATI		INFIRMIER		VACANT	M,G	DEBUTANT-INFIRMIER
595	SECTIA ATI		INFIRMIER		VACANT	M,G	DEBUTANT-INFIRMIER
596	SECTIA ATI		INGRUIJOR		OCUPAT	M	
597	SECTIA ATI		INGRUIJOR		VACANT	M,G	
598	SECTIA ATI		INGRUIJOR		VACANT	M,G	
599	SECTIA ATI		BRANCARDIER		OCUPAT	M	
600	SECTIA ATI		BRANCARDIER		OCUPAT	M	
601	SECTIA ATI		BRANCARDIER		VACANT	M,G	
602	SECTIA ATI		BRANCARDIER		VACANT	M,G	
603	SECTIA ATI		BRANCARDIER		VACANT	M,G	
604	SECTIA ATI		MEDIC		VACANT	S	SPECIALIST-PRIMAR
605	COMPARTIMENT TOXICOLOGIE		ASISTENT MEDICAL		VACANT	PL	DEBUTANT-PRINCIPAL
606	COMPARTIMENT TOXICOLOGIE		ASISTENT MEDICAL		VACANT	PL	DEBUTANT-PRINCIPAL
607	COMPARTIMENT TOXICOLOGIE		ASISTENT MEDICAL		VACANT	PL	DEBUTANT-PRINCIPAL
608	COMPARTIMENT TOXICOLOGIE		ASISTENT MEDICAL		VACANT	PL	DEBUTANT-PRINCIPAL
609	COMPARTIMENT TOXICOLOGIE		ASISTENT MEDICAL		VACANT	PL	DEBUTANT-PRINCIPAL
610	COMPARTIMENT TOXICOLOGIE		INFIRMIER		VACANT	M,G	DEBUTANT-INFIRMIER
611	SECTIA CHIRURGIE GENERALA	SEE SECTIE	MEDIC		VACANT	S	SPECIALIST-PRIMAR
612	SECTIA CHIRURGIE GENERALA		MEDIC		OCUPAT	S	PRIMAR
613	SECTIA CHIRURGIE GENERALA		MEDIC		VACANT	S	SPECIALIST-PRIMAR
614	SECTIA CHIRURGIE GENERALA		MEDIC		OCUPAT	S	SPECIALIST
615	SECTIA CHIRURGIE GENERALA		MEDIC		OCUPAT	S	PRIMAR
616	SECTIA CHIRURGIE GENERALA	SRP SECTIE (delegat)	MEDIC		OCUPAT	S	SPECIALIST
617	SECTIA CHIRURGIE GENERALA		MEDIC		OCUPAT	S	SPECIALIST
618	SECTIA CHIRURGIE GENERALA		MEDIC		OCUPAT	S	SPECIALIST
619	SECTIA CHIRURGIE GENERALA		MEDIC		OCUPAT	S	SPECIALIST
620	SECTIA CHIRURGIE GENERALA		MEDIC		VACANT	S	SPECIALIST-PRIMAR
621	SECTIA CHIRURGIE GENERALA		MEDIC		OCUPAT	S	SPECIALIST
622	SECTIA CHIRURGIE GENERALA		MEDIC		OCUPAT	S	SPECIALIST
623	SECTIA CHIRURGIE GENERALA		MEDIC		SUSPENDAT	S	SPECIALIST
624	SECTIA CHIRURGIE GENERALA		MEDIC		OCUPAT	S	SPECIALIST
625	SECTIA CHIRURGIE GENERALA		ASISTENT MEDICAL		OCUPAT	PL	PRINCIPAL
626	SECTIA CHIRURGIE GENERALA		ASISTENT MEDICAL		OCUPAT	PL	PRINCIPAL
627	SECTIA CHIRURGIE GENERALA		ASISTENT MEDICAL		OCUPAT	PL	PRINCIPAL
628	SECTIA CHIRURGIE GENERALA		ASISTENT MEDICAL		OCUPAT	PL	PRINCIPAL
629	SECTIA CHIRURGIE GENERALA		ASISTENT MEDICAL		OCUPAT	PL	PRINCIPAL
630	SECTIA CHIRURGIE GENERALA		ASISTENT MEDICAL		VACANT	PL	DEBUTANT-PRINCIPAL

Nr. crt.	STRUCTURA	Funcții contractuali		Nivelul studiilor	Gradul și treapta profesională
		de conducere	Observatii		
631	SECTIA CHIRURGIE GENERALA		ASISTENT MEDICAL	OCUPAT	PRINCIPAL
632	SECTIA CHIRURGIE GENERALA		ASISTENT MEDICAL	OCUPAT	PRINCIPAL
633	SECTIA CHIRURGIE GENERALA		ASISTENT MEDICAL	OCUPAT	PRINCIPAL
634	SECTIA CHIRURGIE GENERALA		ASISTENT MEDICAL	VACANT	DEBUTANT
635	SECTIA CHIRURGIE GENERALA	ASISTENTA SEFA	ASISTENT MEDICAL	VACANT	DEBUTANT-PRINCIPAL
636	SECTIA CHIRURGIE GENERALA		ASISTENT MEDICAL	OCUPAT	PRINCIPAL
637	SECTIA CHIRURGIE GENERALA		ASISTENT MEDICAL	OCUPAT	PRINCIPAL
638	SECTIA CHIRURGIE GENERALA		ASISTENT MEDICAL	OCUPAT	PRINCIPAL
639	SECTIA CHIRURGIE GENERALA		ASISTENT MEDICAL	OCUPAT	DEBUTANT
640	SECTIA CHIRURGIE GENERALA		ASISTENT MEDICAL	OCUPAT	PRINCIPAL
641	SECTIA CHIRURGIE GENERALA		ASISTENT MEDICAL	OCUPAT	PRINCIPAL
642	SECTIA CHIRURGIE GENERALA		ASISTENT MEDICAL	OCUPAT	DEBUTANT
643	SECTIA CHIRURGIE GENERALA		ASISTENT MEDICAL	OCUPAT	DEBUTANT
644	SECTIA CHIRURGIE GENERALA		ASISTENT MEDICAL	OCUPAT	PRINCIPAL
645	SECTIA CHIRURGIE GENERALA		ASISTENT MEDICAL	OCUPAT	PRINCIPAL
646	SECTIA CHIRURGIE GENERALA		ASISTENT MEDICAL	OCUPAT	PRINCIPAL
647	SECTIA CHIRURGIE GENERALA		ASISTENT MEDICAL	OCUPAT	PRINCIPAL
648	SECTIA CHIRURGIE GENERALA		ASISTENT MEDICAL	OCUPAT	PRINCIPAL
649	SECTIA CHIRURGIE GENERALA		ASISTENT MEDICAL	OCUPAT	PRINCIPAL
650	SECTIA CHIRURGIE GENERALA		ASISTENT MEDICAL	SUSPENDAT	PRINCIPAL
651	SECTIA CHIRURGIE GENERALA		ASISTENT MEDICAL	OCUPAT	DEBUTANT
652	SECTIA CHIRURGIE GENERALA		ASISTENT MEDICAL	OCUPAT	DEBUTANT
653	SECTIA CHIRURGIE GENERALA		ASISTENT MEDICAL	OCUPAT	DEBUTANT
654	SECTIA CHIRURGIE GENERALA		ASISTENT MEDICAL	SUSPENDAT	DEBUTANT
655	SECTIA CHIRURGIE GENERALA		INFIRMIER	OCUPAT	G
656	SECTIA CHIRURGIE GENERALA		INFIRMIER	OCUPAT	G
657	SECTIA CHIRURGIE GENERALA		INFIRMIER	OCUPAT	G
658	SECTIA CHIRURGIE GENERALA		INFIRMIER	OCUPAT	G
659	SECTIA CHIRURGIE GENERALA		INFIRMIER	OCUPAT	G
660	SECTIA CHIRURGIE GENERALA		INFIRMIER	OCUPAT	G
661	SECTIA CHIRURGIE GENERALA		INFIRMIER	OCUPAT	G
662	SECTIA CHIRURGIE GENERALA		INFIRMIER	OCUPAT	M
663	SECTIA CHIRURGIE GENERALA		INFIRMIER	OCUPAT	M
664	SECTIA CHIRURGIE GENERALA		INFIRMIER	OCUPAT	M
665	SECTIA CHIRURGIE GENERALA		INFIRMIER	OCUPAT	M
666	SECTIA CHIRURGIE GENERALA		INGRUITOR	OCUPAT	M
667	SECTIA CHIRURGIE GENERALA		INGRUITOR	OCUPAT	M
668	SECTIA CHIRURGIE GENERALA		INGRUITOR	OCUPAT	M
669	SECTIA CHIRURGIE GENERALA		INGRUITOR	OCUPAT	M
670	SECTIA CHIRURGIE GENERALA		INGRUITOR	OCUPAT	M
671	SECTIA CHIRURGIE GENERALA		INGRUITOR	OCUPAT	M
672	SECTIA CHIRURGIE GENERALA		INGRUITOR	VACANT	M,G
673	SECTIA CHIRURGIE GENERALA		BRANCARDIER	VACANT	M,G
674	SECTIA CHIRURGIE GENERALA		MEDIC	OCUPAT	S
675	COMPARTIMENT CHIRURGIE TORACICA		MEDIC	VACANT	S
676	COMPARTIMENT CHIRURGIE TORACICA		ASISTENT MEDICAL	VACANT	PL
677	COMPARTIMENT CHIRURGIE TORACICA		ASISTENT MEDICAL	VACANT	PL
678	COMPARTIMENT CHIRURGIE TORACICA		ASISTENT MEDICAL	VACANT	PL
679	COMPARTIMENT CHIRURGIE TORACICA		ASISTENT MEDICAL	VACANT	PL
680	COMPARTIMENT CHIRURGIE TORACICA		ASISTENT MEDICAL	VACANT	PL
681	COMPARTIMENT CHIRURGIE TORACICA		ASISTENT MEDICAL	VACANT	PL
682	COMPARTIMENT CHIRURGIE TORACICA		ASISTENT MEDICAL	VACANT	PL
683	COMPARTIMENT CHIRURGIE TORACICA		INFIRMIER	VACANT	M
684	COMPARTIMENT CHIRURGIE TORACICA		INFIRMIER	VACANT	M
685	COMPARTIMENT NEUROCHIRURGIE		MEDIC	OCUPAT	S
686	COMPARTIMENT NEUROCHIRURGIE		MEDIC	OCUPAT	S
687	COMPARTIMENT NEUROCHIRURGIE		MEDIC	OCUPAT	S
688	COMPARTIMENT NEUROCHIRURGIE		MEDIC	VACANT	S

Nr. crt.	STRUCTURA	Funcții contractuale		Observatii	Observatii	Nivelul studiilor	Gradul și înțelegerea profesională
		de conducere					
689	COMPARTIMENT NEUROCHIRURGIE		ASISTENT MEDICAL		OCUPAT	PL	PRINCIPAL
690	COMPARTIMENT NEUROCHIRURGIE		ASISTENT MEDICAL		OCUPAT	PL	
691	COMPARTIMENT NEUROCHIRURGIE		ASISTENT MEDICAL		OCUPAT	PL	
692	COMPARTIMENT NEUROCHIRURGIE		ASISTENT MEDICAL		OCUPAT	PL	
693	COMPARTIMENT NEUROCHIRURGIE		ASISTENT MEDICAL		OCUPAT	PL	
694	COMPARTIMENT NEUROCHIRURGIE		ASISTENT MEDICAL		OCUPAT	PL	
695	COMPARTIMENT NEUROCHIRURGIE		ASISTENT MEDICAL		VACANT	PL	DEBUTANT-PRINCIPAL
696	COMPARTIMENT NEUROCHIRURGIE		ASISTENT MEDICAL		VACANT	PL	DEBUTANT-PRINCIPAL
697	COMPARTIMENT NEUROCHIRURGIE		ASISTENT MEDICAL		VACANT	PL	DEBUTANT-PRINCIPAL
698	COMPARTIMENT NEUROCHIRURGIE		ASISTENT MEDICAL		VACANT	PL	DEBUTANT-PRINCIPAL
699	COMPARTIMENT NEUROCHIRURGIE		ASISTENT MEDICAL		VACANT	PL	DEBUTANT-PRINCIPAL
700	COMPARTIMENT NEUROCHIRURGIE		ASISTENT MEDICAL		VACANT	PL	DEBUTANT-PRINCIPAL
701	COMPARTIMENT NEUROCHIRURGIE		ASISTENT MEDICAL		VACANT	PL	DEBUTANT-PRINCIPAL
702	COMPARTIMENT NEUROCHIRURGIE		INFIRMIER		OCUPAT	M	
703	COMPARTIMENT NEUROCHIRURGIE		INFIRMIER		OCUPAT	M	
704	COMPARTIMENT NEUROCHIRURGIE		INFIRMIER		OCUPAT	M	
705	COMPARTIMENT NEUROCHIRURGIE		INFIRMIER		OCUPAT	M	
706	COMPARTIMENT NEUROCHIRURGIE		INFIRMIER		OCUPAT	M	
707	COMPARTIMENT NEUROCHIRURGIE		INFIRMIER		OCUPAT	M	DEBUTANT
708	COMPARTIMENT NEUROCHIRURGIE		INFIRMIER		VACANT	M	DEBUTANT-INFIRMIER
709	COMPARTIMENT NEUROCHIRURGIE		MEDIC		VACANT	S	SPECIALIST-PRIMAR
710	SECTIA UROLOGIE		MEDIC		OCUPAT	S	PRIMAR
711	SECTIA UROLOGIE	SEF SECTIE (delegat)	MEDIC		VACANT	S	SPECIALIST-PRIMAR
712	SECTIA UROLOGIE	SEF SECTIE	MEDIC		VACANT	S	SPECIALIST-PRIMAR
713	SECTIA UROLOGIE		MEDIC		OCUPAT	S	SPECIALIST
714	SECTIA UROLOGIE		MEDIC		OCUPAT	S	SPECIALIST
715	SECTIA UROLOGIE		MEDIC		OCUPAT	S	SPECIALIST
716	SECTIA UROLOGIE		ASISTENT MEDICAL		OCUPAT	PL	DEBUTANT-PRINCIPAL
717	SECTIA UROLOGIE	ASISTENTA SEFA	ASISTENT MEDICAL		VACANT	PL	PRINCIPAL
718	SECTIA UROLOGIE		ASISTENT MEDICAL		VACANT	PL	DEBUTANT-PRINCIPAL
719	SECTIA UROLOGIE		ASISTENT MEDICAL		OCUPAT	PL	PRINCIPAL
720	SECTIA UROLOGIE		ASISTENT MEDICAL		OCUPAT	PL	
721	SECTIA UROLOGIE		ASISTENT MEDICAL		OCUPAT	PL	
722	SECTIA UROLOGIE		ASISTENT MEDICAL		OCUPAT	PL	
723	SECTIA UROLOGIE		ASISTENT MEDICAL		SUSPENDAT	PL	
724	SECTIA UROLOGIE		ASISTENT MEDICAL		OCUPAT	PL	
725	SECTIA UROLOGIE		ASISTENT MEDICAL		OCUPAT	PL	
726	SECTIA UROLOGIE		ASISTENT MEDICAL		OCUPAT	PL	
727	SECTIA UROLOGIE		ASISTENT MEDICAL		OCUPAT	PL	
728	SECTIA UROLOGIE		ASISTENT MEDICAL		SUSPENDAT	PL	PRINCIPAL
729	SECTIA UROLOGIE		ASISTENT MEDICAL		VACANT	S,PL	DEBUTANT-PRINCIPAL
730	SECTIA UROLOGIE		ASISTENT MEDICAL		OCUPAT	PL	
731	SECTIA UROLOGIE		INFIRMIER		OCUPAT	G	
732	SECTIA UROLOGIE		INFIRMIER		OCUPAT	G	
733	SECTIA UROLOGIE		INFIRMIER		VACANT	G	DEBUTANT-INFIRMIER
734	SECTIA UROLOGIE		INFIRMIER		VACANT	G	
735	SECTIA UROLOGIE		INFIRMIER		OCUPAT	M	
736	SECTIA UROLOGIE		INGRIJITOR		OCUPAT	M	
737	SECTIA UROLOGIE		INGRIJITOR		VACANT	M	
738	SECTIA UROLOGIE		INGRIJITOR		VACANT	M	
739	SECTIA UROLOGIE		INGRIJITOR		OCUPAT	M	
740	SECTIA UROLOGIE		MEDIC		VACANT	S	SPECIALIST-PRIMAR
741	SECTIA ORTOPEDIE SI TRAUMATOLOGIE		MEDIC		VACANT	S	SPECIALIST-PRIMAR
742	SECTIA ORTOPEDIE SI TRAUMATOLOGIE		MEDIC		OCUPAT	S	SPECIALIST
743	SECTIA ORTOPEDIE SI TRAUMATOLOGIE		MEDIC		OCUPAT	S	PRIMAR
744	SECTIA ORTOPEDIE SI TRAUMATOLOGIE	SEF SECTIE	MEDIC		OCUPAT	S	PRIMAR
745	SECTIA ORTOPEDIE SI TRAUMATOLOGIE		MEDIC		VACANT	S	SPECIALIST-PRIMAR
746	SECTIA ORTOPEDIE SI TRAUMATOLOGIE	SEF SECTIE	MEDIC		VACANT	S	SPECIALIST-PRIMAR

Nr. crt.	STRUCTURA	Funcția contractuală		Observații	Observații	Nivelul studiilor	Gradiul și treapta profesională
		de cunoaștere	de calificare				
747	SECTIA ORTOPEDIE SI TRAUMATOLOGIE	MEDIC			OCUPAT	S	PRIMAR
748	SECTIA ORTOPEDIE SI TRAUMATOLOGIE	MEDIC			OCUPAT	S	SPECIALIST
749	SECTIA ORTOPEDIE SI TRAUMATOLOGIE	KINETOTERAPUT			OCUPAT	S	
750	SECTIA ORTOPEDIE SI TRAUMATOLOGIE	ASISTENT MEDICAL	ASISTENTA SEFA		VACANT	S,PL	DEBUTANT-PRINCIPAL
751	SECTIA ORTOPEDIE SI TRAUMATOLOGIE	ASISTENT MEDICAL	ASISTENTA SEFA		OCUPAT	PL	PRINCIPAL
752	SECTIA ORTOPEDIE SI TRAUMATOLOGIE	ASISTENT MEDICAL			OCUPAT	PL	PRINCIPAL
753	SECTIA ORTOPEDIE SI TRAUMATOLOGIE	ASISTENT MEDICAL			OCUPAT	PL	PRINCIPAL
754	SECTIA ORTOPEDIE SI TRAUMATOLOGIE	ASISTENT MEDICAL			OCUPAT	PL	PRINCIPAL
755	SECTIA ORTOPEDIE SI TRAUMATOLOGIE	ASISTENT MEDICAL			OCUPAT	PL	PRINCIPAL
756	SECTIA ORTOPEDIE SI TRAUMATOLOGIE	ASISTENT MEDICAL			OCUPAT	PL	PRINCIPAL
757	SECTIA ORTOPEDIE SI TRAUMATOLOGIE	ASISTENT MEDICAL			OCUPAT	PL	PRINCIPAL
758	SECTIA ORTOPEDIE SI TRAUMATOLOGIE	ASISTENT MEDICAL			OCUPAT	PL	PRINCIPAL
759	SECTIA ORTOPEDIE SI TRAUMATOLOGIE	ASISTENT MEDICAL			VACANT	PL	DEBUTANT-PRINCIPAL
760	SECTIA ORTOPEDIE SI TRAUMATOLOGIE	ASISTENT MEDICAL			OCUPAT	PL	PRINCIPAL
761	SECTIA ORTOPEDIE SI TRAUMATOLOGIE	ASISTENT MEDICAL			OCUPAT	PL	PRINCIPAL
762	SECTIA ORTOPEDIE SI TRAUMATOLOGIE	ASISTENT MEDICAL			OCUPAT	PL	PRINCIPAL
763	SECTIA ORTOPEDIE SI TRAUMATOLOGIE	ASISTENT MEDICAL			OCUPAT	PL	PRINCIPAL
764	SECTIA ORTOPEDIE SI TRAUMATOLOGIE	ASISTENT MEDICAL			OCUPAT	PL	PRINCIPAL
765	SECTIA ORTOPEDIE SI TRAUMATOLOGIE	ASISTENT MEDICAL			OCUPAT	PL	PRINCIPAL
766	SECTIA ORTOPEDIE SI TRAUMATOLOGIE	ASISTENT MEDICAL			VACANT	PL	DEBUTANT-PRINCIPAL
767	SECTIA ORTOPEDIE SI TRAUMATOLOGIE	INFIRMIER			OCUPAT	G	
768	SECTIA ORTOPEDIE SI TRAUMATOLOGIE	INFIRMIER			OCUPAT	G	
769	SECTIA ORTOPEDIE SI TRAUMATOLOGIE	INFIRMIER			OCUPAT	G	
770	SECTIA ORTOPEDIE SI TRAUMATOLOGIE	INFIRMIER			OCUPAT	G	
771	SECTIA ORTOPEDIE SI TRAUMATOLOGIE	INFIRMIER			OCUPAT	M	
772	SECTIA ORTOPEDIE SI TRAUMATOLOGIE	INFIRMIER			OCUPAT	M	
773	SECTIA ORTOPEDIE SI TRAUMATOLOGIE	INFIRMIER			OCUPAT	G	
774	SECTIA ORTOPEDIE SI TRAUMATOLOGIE	INGRIJITOR			OCUPAT	M	
775	SECTIA ORTOPEDIE SI TRAUMATOLOGIE	INGRIJITOR			OCUPAT	M	
776	SECTIA ORTOPEDIE SI TRAUMATOLOGIE	INGRIJITOR			OCUPAT	M	
777	SECTIA ORTOPEDIE SI TRAUMATOLOGIE	INGRIJITOR			OCUPAT	G	
778	SECTIA ORTOPEDIE SI TRAUMATOLOGIE	INGRIJITOR			OCUPAT	G	
779	SECTIA ORTOPEDIE SI TRAUMATOLOGIE	INGRIJITOR			OCUPAT	M	
780	SECTIA ORTOPEDIE SI TRAUMATOLOGIE	INGRIJITOR			OCUPAT	M	
781	SECTIA ORTOPEDIE SI TRAUMATOLOGIE	INGRIJITOR			VACANT	M	
782	SECTIA ORTOPEDIE SI TRAUMATOLOGIE	BRANCARDIER			VACANT	M	
783	SECTIA ORTOPEDIE SI TRAUMATOLOGIE	INGRIJITOR			OCUPAT	M	
784	COMPARTIMENT CHIRURGIE ATROSCOPICA	MEDIC			OCUPAT	S	PRIMAR
785	COMPARTIMENT CHIRURGIE ATROSCOPICA	KINETOTERAPUT			OCUPAT	S	
786	COMPARTIMENT CHIRURGIE ATROSCOPICA	ASISTENT MEDICAL			VACANT	PL	DEBUTANT-PRINCIPAL
787	COMPARTIMENT CHIRURGIE ATROSCOPICA	ASISTENT MEDICAL			VACANT	PL	DEBUTANT-PRINCIPAL
788	COMPARTIMENT CHIRURGIE ATROSCOPICA	ASISTENT MEDICAL			VACANT	PL	DEBUTANT-PRINCIPAL
789	COMPARTIMENT CHIRURGIE ATROSCOPICA	INFIRMIER			VACANT	M	DEBUTANT-INFIRMIER
790	SECTIA ORL	MEDIC			OCUPAT	S	PRIMAR
791	SECTIA ORL	MEDIC			OCUPAT	S	PRIMAR
792	SECTIA ORL	MEDIC			OCUPAT	S	SPECIALIST
793	SECTIA ORL	MEDIC			VACANT	S	SPECIALIST-PRIMAR
794	SECTIA ORL	MEDIC			VACANT	S	SPECIALIST-PRIMAR
795	SECTIA ORL	MEDIC			OCUPAT	S	SPECIALIST
796	SECTIA ORL	ASISTENT MEDICAL			OCUPAT	PL	PRINCIPAL
797	SECTIA ORL	ASISTENT MEDICAL			OCUPAT	PL	PRINCIPAL
798	SECTIA ORL	ASISTENT MEDICAL			OCUPAT	PL	PRINCIPAL
799	SECTIA ORL	ASISTENT MEDICAL			OCUPAT	PL	PRINCIPAL
800	SECTIA ORL	ASISTENT MEDICAL			OCUPAT	PL	PRINCIPAL
801	SECTIA ORL	ASISTENT MEDICAL			OCUPAT	PL	PRINCIPAL
802	SECTIA ORL	ASISTENT MEDICAL			OCUPAT	PL	PRINCIPAL
803	SECTIA ORL	ASISTENT MEDICAL			OCUPAT	S	
804	SECTIA ORL	ASISTENT MEDICAL	ASISTENTA SEFA		OCUPAT	PL	DEBUTANT-PRINCIPAL

Nr. crt.	STRUCTURA	Participa contractualii			Nivelul studiilor	Credulul și treapta profesională
		de conducere	Observatii	Observatii		
			ASISTENTA SEFA	VACANT	PL,S	DEBUTANT-PRINCIPAL
805	SECTIA ORL		ASISTENT MEDICAL	OCUPAT	PL	DEBUTANT-PRINCIPAL
806	SECTIA ORL		ASISTENT MEDICAL	OCUPAT	PL	DEBUTANT-PRINCIPAL
807	SECTIA ORL		ASISTENT MEDICAL	OCUPAT	PL	
808	SECTIA ORL		INFIRMIER	OCUPAT	M	
809	SECTIA ORL		INFIRMIER	OCUPAT	M	
810	SECTIA ORL		INFIRMIER	VACANT	M	DEBUTANT-INFIRMIER
811	SECTIA ORL		INFIRMIER	OCUPAT	G	
812	SECTIA ORL		INFIRMIER	OCUPAT	M	
813	SECTIA ORL		INFIRMIER	OCUPAT	M	
814	SECTIA ORL		INFIRMIER	OCUPAT	M	
815	SECTIA ORL		INGRUIJOR	VACANT	M,G	
816	SECTIA ORL		INGRUIJOR	VACANT	G	
817	SECTIA ORL		INGRUIJOR	OCUPAT	M	
818	SECTIA ORL		INGRUIJOR	OCUPAT	M	
819	SECTIA ORL		INGRUIJOR	OCUPAT	M	
820	SECTIA OFTALMOLOGIE		MEDIC	OCUPAT	S	PRIMAR
821	SECTIA OFTALMOLOGIE		MEDIC	OCUPAT	S	PRIMAR
822	SECTIA OFTALMOLOGIE		MEDIC	VACANT	S	SPECIALIST-PRIMAR
823	SECTIA OFTALMOLOGIE		MEDIC	OCUPAT	S	SPECIALIST
824	SECTIA OFTALMOLOGIE		MEDIC	OCUPAT	S	PRIMAR
825	SECTIA OFTALMOLOGIE		MEDIC	VACANT	S	SPECIALIST-PRIMAR
826	SECTIA OFTALMOLOGIE		ASISTENT MEDICAL	OCUPAT	PL	PRINCIPAL
827	SECTIA OFTALMOLOGIE		ASISTENT MEDICAL	SUSPENDAT	PL	PRINCIPAL
828	SECTIA OFTALMOLOGIE		ASISTENT MEDICAL	OCUPAT	PL	PRINCIPAL
829	SECTIA OFTALMOLOGIE		ASISTENT MEDICAL	OCUPAT	PL	PRINCIPAL
830	SECTIA OFTALMOLOGIE		ASISTENT MEDICAL	OCUPAT	S	
831	SECTIA OFTALMOLOGIE	ASISTENTA SEFA	ASISTENT MEDICAL	VACANT	S,PL	DEBUTANT-PRINCIPAL
832	SECTIA OFTALMOLOGIE		ASISTENT MEDICAL	VACANT	PL	DEBUTANT-PRINCIPAL
833	SECTIA OFTALMOLOGIE		ASISTENT MEDICAL	OCUPAT	PL	
834	SECTIA OFTALMOLOGIE		ASISTENT MEDICAL	OCUPAT	PL	PRINCIPAL
835	SECTIA OFTALMOLOGIE		ASISTENT MEDICAL	OCUPAT	PL	PRINCIPAL
836	SECTIA OFTALMOLOGIE		SORA MEDICALA	OCUPAT	M	PRINCIPAL
837	SECTIA OFTALMOLOGIE		INFIRMIER	OCUPAT	G	
838	SECTIA OFTALMOLOGIE		INFIRMIER	VACANT	G	DEBUTANT-INFIRMIER
839	SECTIA OFTALMOLOGIE		INFIRMIER	OCUPAT	M	
840	SECTIA OFTALMOLOGIE		INFIRMIER	VACANT	M,G	DEBUTANT-INFIRMIER
841	SECTIA OFTALMOLOGIE		INFIRMIER	VACANT	M,G	DEBUTANT-INFIRMIER
842	SECTIA OFTALMOLOGIE		INFIRMIER	VACANT	M,G	DEBUTANT-INFIRMIER
843	SECTIA OFTALMOLOGIE		INGRUIJOR	OCUPAT	M	
844	SECTIA OFTALMOLOGIE		INGRUIJOR	VACANT	M,G	
845	SECTIA OFTALMOLOGIE		INGRUIJOR	VACANT	M,G	
846	SECTIA OFTALMOLOGIE		INGRUIJOR	VACANT	M,G	
847	SECTIA RECUPERARE,MED.FIZ.SI BALNEOLOGIE		MEDIC	OCUPAT	S	SPECIALIST
848	SECTIA RECUPERARE,MED.FIZ.SI BALNEOLOGIE		MEDIC	OCUPAT	S	REZIDENT ANUL III
849	SECTIA RECUPERARE,MED.FIZ.SI BALNEOLOGIE		MEDIC	OCUPAT	S	SPECIALIST
850	SECTIA RECUPERARE,MED.FIZ.SI BALNEOLOGIE	SEF SECTIE (delegat)	PROFESOR CFM	OCUPAT	S	PRIMAR
851	SECTIA RECUPERARE,MED.FIZ.SI BALNEOLOGIE		PSIHOLOG CLINIC	VACANT	S	DEBUTANT-PRINCIPAL
852	SECTIA RECUPERARE,MED.FIZ.SI BALNEOLOGIE		KINETOTERAPIUT	OCUPAT	S	DEBUTANT-PRINCIPAL
853	SECTIA RECUPERARE,MED.FIZ.SI BALNEOLOGIE		ASISTENT MEDICAL	VACANT	S	DEBUTANT-PRINCIPAL
854	SECTIA RECUPERARE,MED.FIZ.SI BALNEOLOGIE		ASISTENT MEDICAL	VACANT	S	DEBUTANT-PRINCIPAL
855	SECTIA RECUPERARE,MED.FIZ.SI BALNEOLOGIE		ASISTENT MEDICAL	OCUPAT	PL	PRINCIPAL
856	SECTIA RECUPERARE,MED.FIZ.SI BALNEOLOGIE		ASISTENT MEDICAL	OCUPAT	PL	PRINCIPAL
857	SECTIA RECUPERARE,MED.FIZ.SI BALNEOLOGIE		ASISTENT MEDICAL	OCUPAT	PL	PRINCIPAL
858	SECTIA RECUPERARE,MED.FIZ.SI BALNEOLOGIE		ASISTENT MEDICAL	OCUPAT	PL	PRINCIPAL
859	SECTIA RECUPERARE,MED.FIZ.SI BALNEOLOGIE		ASISTENT MEDICAL	OCUPAT	PL	PRINCIPAL
860	SECTIA RECUPERARE,MED.FIZ.SI BALNEOLOGIE		ASISTENT MEDICAL	OCUPAT	PL	PRINCIPAL
861	SECTIA RECUPERARE,MED.FIZ.SI BALNEOLOGIE		ASISTENT MEDICAL	OCUPAT	PL	PRINCIPAL
862	SECTIA RECUPERARE,MED.FIZ.SI BALNEOLOGIE		ASISTENT MEDICAL	OCUPAT	PL	PRINCIPAL

Nr. crt.	STRUCTURA	Funcții contractuali		Observatii	Observatii	Nivelul studiilor	Credul și treapta profesională
		de conducere	de execuție				
863	SECTIA RECUPERARE,MED.FIZ.SI BALNEOLOGIE		ASISTENT MEDICAL		OCUPAT	PL	PRINCIPAL
864	SECTIA RECUPERARE,MED.FIZ.SI BALNEOLOGIE		ASISTENT MEDICAL		OCUPAT	PL	PRINCIPAL
865	SECTIA RECUPERARE,MED.FIZ.SI BALNEOLOGIE		ASISTENT MEDICAL		OCUPAT	PL	PRINCIPAL
866	SECTIA RECUPERARE,MED.FIZ.SI BALNEOLOGIE		ASISTENT MEDICAL		OCUPAT	PL	PRINCIPAL
867	SECTIA RECUPERARE,MED.FIZ.SI BALNEOLOGIE		ASISTENT MEDICAL		SUPERVIZOR	PL	PRINCIPAL
868	SECTIA RECUPERARE,MED.FIZ.SI BALNEOLOGIE		ASISTENT MEDICAL		OCUPAT	PL	PRINCIPAL
869	SECTIA RECUPERARE,MED.FIZ.SI BALNEOLOGIE		ASISTENT MEDICAL		OCUPAT	PL	PRINCIPAL
870	SECTIA RECUPERARE,MED.FIZ.SI BALNEOLOGIE		INFIRMIER		OCUPAT	G	
871	SECTIA RECUPERARE,MED.FIZ.SI BALNEOLOGIE		INFIRMIER		OCUPAT	G	
872	SECTIA RECUPERARE,MED.FIZ.SI BALNEOLOGIE		INFIRMIER		OCUPAT	G	
873	SECTIA RECUPERARE,MED.FIZ.SI BALNEOLOGIE		INFIRMIER		OCUPAT	M	
874	SECTIA RECUPERARE,MED.FIZ.SI BALNEOLOGIE		INFIRMIER		OCUPAT	M	
875	SECTIA RECUPERARE,MED.FIZ.SI BALNEOLOGIE		INGRIJITOR		OCUPAT	M	
876	SECTIA RECUPERARE,MED.FIZ.SI BALNEOLOGIE		INGRIJITOR		VACANT	M,G	
877	SECTIA RECUPERARE,MED.FIZ.SI BALNEOLOGIE		INGRIJITOR		VACANT	M,G	
878	SECTIA RECUPERARE,MED.FIZ.SI BALNEOLOGIE		INGRIJITOR		VACANT	M,G	
879	SECTIA RECUPERARE,MED.FIZ.SI BALNEOLOGIE		MEDIC		OCUPAT	S	PRIMAR
880	COMPARTIMENT REUMATOLOGIE		MEDIC		OCUPAT	S	SPECIALIST
881	COMPARTIMENT REUMATOLOGIE		MEDIC		VACANT	S	SPECIALIST-PRIMAR
882	COMPARTIMENT REUMATOLOGIE		MEDIC		VACANT	S	SPECIALIST-PRIMAR
883	COMPARTIMENT REUMATOLOGIE	SEF SECTIE			VACANT	S	PRINCIPAL
884	COMPARTIMENT REUMATOLOGIE		ASISTENT MEDICAL		OCUPAT	PL	
885	COMPARTIMENT REUMATOLOGIE		ASISTENT MEDICAL		OCUPAT	PL	
886	COMPARTIMENT REUMATOLOGIE	ASISTENTA SERA			OCUPAT	PL	PRINCIPAL
887	COMPARTIMENT REUMATOLOGIE	ASISTENTA SERA			VACANT	S,PL	DEBUTANT-PRINCIPAL
888	COMPARTIMENT REUMATOLOGIE		ASISTENT MEDICAL		VACANT	PL	DEBUTANT-PRINCIPAL
889	COMPARTIMENT REUMATOLOGIE		ASISTENT MEDICAL		OCUPAT	PL	
890	COMPARTIMENT REUMATOLOGIE		INFIRMIER		OCUPAT	M	
891	COMPARTIMENT REUMATOLOGIE		INFIRMIER		SUSPENDAT	M	
892	COMPARTIMENT REUMATOLOGIE		INGRIJITOR		OCUPAT	M,G	
893	COMPARTIMENT REUMATOLOGIE		INGRIJITOR		VACANT	M,G	
894	SECTIA PSIHIATRIE		MEDIC		OCUPAT	S	PRIMAR
895	SECTIA PSIHIATRIE		MEDIC		OCUPAT	S	SPECIALIST
896	SECTIA PSIHIATRIE		MEDIC		VACANT	S	SPECIALIST-PRIMAR
897	SECTIA PSIHIATRIE		MEDIC		VACANT	S	SPECIALIST-PRIMAR
898	SECTIA PSIHIATRIE	SEF SECTIE			VACANT	S	SPECIALIST-PRIMAR
899	SECTIA PSIHIATRIE	SEF SECTIE (de zi)			OCUPAT	S	PRIMAR
900	SECTIA PSIHIATRIE		MEDIC		VACANT	S	SPECIALIST-PRIMAR
901	SECTIA PSIHIATRIE		PSIHOLOG CLINIC		OCUPAT	S	PRINCIPAL
902	SECTIA PSIHIATRIE		ASISTENT SOCIAL		OCUPAT	S	PRINCIPAL
903	SECTIA PSIHIATRIE		KINETOTERAPUT		OCUPAT	S	DEBUTANT
904	SECTIA PSIHIATRIE		ASISTENT MEDICAL		OCUPAT	PL	PRINCIPAL
905	SECTIA PSIHIATRIE		ASISTENT MEDICAL		OCUPAT	PL	PRINCIPAL
906	SECTIA PSIHIATRIE		ASISTENT MEDICAL		OCUPAT	PL	PRINCIPAL
907	SECTIA PSIHIATRIE		ASISTENT MEDICAL		OCUPAT	PL	PRINCIPAL
908	SECTIA PSIHIATRIE		ASISTENT MEDICAL		OCUPAT	PL	PRINCIPAL
909	SECTIA PSIHIATRIE		ASISTENT MEDICAL		OCUPAT	PL	PRINCIPAL
910	SECTIA PSIHIATRIE		ASISTENT MEDICAL		OCUPAT	PL	PRINCIPAL
911	SECTIA PSIHIATRIE		ASISTENT MEDICAL		OCUPAT	PL	PRINCIPAL
912	SECTIA PSIHIATRIE		ASISTENT MEDICAL		OCUPAT	PL	PRINCIPAL
913	SECTIA PSIHIATRIE		ASISTENT MEDICAL		OCUPAT	PL	PRINCIPAL
914	SECTIA PSIHIATRIE		ASISTENT MEDICAL		OCUPAT	PL	PRINCIPAL
915	SECTIA PSIHIATRIE		ASISTENT MEDICAL		OCUPAT	PL	PRINCIPAL
916	SECTIA PSIHIATRIE	ASISTENTA SERA			VACANT	S,PL	DEBUTANT-PRINCIPAL
917	SECTIA PSIHIATRIE		ASISTENT MEDICAL		OCUPAT	PL	
918	SECTIA PSIHIATRIE		ASISTENT MEDICAL		OCUPAT	PL	DEBUTANT
919	SECTIA PSIHIATRIE		INFIRMIER		OCUPAT	G	
920	SECTIA PSIHIATRIE		INFIRMIER		OCUPAT	G	

Nr. crt.	STRUCTURA	de conducere	Funcții contractuali	Observatii	Observatii	Nivelul studiilor	Gradul și treapta profesională
921	SECTIA PSIHIATRIE		INFIRMIER		OCUPAT	G	
922	SECTIA PSIHIATRIE		INFIRMIER		OCUPAT	G	
923	SECTIA PSIHIATRIE		INFIRMIER		OCUPAT	G	
924	SECTIA PSIHIATRIE		INFIRMIER		VACANT	M	DEBUTANT-INFIRMIER
925	SECTIA PSIHIATRIE		INGRIJITOR		OCUPAT	G	
926	SECTIA PSIHIATRIE		INGRIJITOR		OCUPAT	M	
927	SECTIA PSIHIATRIE		INGRIJITOR		OCUPAT	M	
928	SECTIA PSIHIATRIE		BRANCARDIER		OCUPAT	G	
929	SECTIA PSIHIATRIE		BRANCARDIER		VACANT	M	
930	SECTIA PNEUMOLOGIE		MEDIC		OCUPAT	S	SPECIALIST
931	SECTIA PNEUMOLOGIE		MEDIC		OCUPAT	S	SPECIALIST
932	SECTIA PNEUMOLOGIE	SEF SECTIE (delegat)	MEDIC		OCUPAT	S	SPECIALIST
933	SECTIA PNEUMOLOGIE		ASISTENT SOCIAL		VACANT	S	SPECIALIST-PRIMAR
934	SECTIA PNEUMOLOGIE		KINETOTERAPUT		VACANT	S	DEBUTANT-PRINCIPAL
935	SECTIA PNEUMOLOGIE		ASISTENT MEDICAL		OCUPAT	PL	PRINCIPAL
936	SECTIA PNEUMOLOGIE		ASISTENT MEDICAL		OCUPAT	PL	PRINCIPAL
937	SECTIA PNEUMOLOGIE		ASISTENT MEDICAL		OCUPAT	PL	DEBUTANT
938	SECTIA PNEUMOLOGIE		ASISTENT MEDICAL		OCUPAT	S	
939	SECTIA PNEUMOLOGIE		ASISTENT MEDICAL		SUSPENDAT	PL	
940	SECTIA PNEUMOLOGIE		ASISTENT MEDICAL		OCUPAT	PL	PRINCIPAL
941	SECTIA PNEUMOLOGIE		ASISTENT MEDICAL		OCUPAT	PL	
942	SECTIA PNEUMOLOGIE		ASISTENT MEDICAL		OCUPAT	PL	
943	SECTIA PNEUMOLOGIE		ASISTENT MEDICAL		OCUPAT	PL	
944	SECTIA PNEUMOLOGIE		INFIRMIER		OCUPAT	G	
945	SECTIA PNEUMOLOGIE		INFIRMIER		OCUPAT	M	
946	SECTIA PNEUMOLOGIE		INFIRMIER		OCUPAT	M	
947	SECTIA PNEUMOLOGIE		INGRIJITOR		OCUPAT	M	
948	SECTIA PNEUMOLOGIE		INGRIJITOR		OCUPAT	M	
949	SECTIA PNEUMOLOGIE		INGRIJITOR		OCUPAT	M	
950	SECTIA PNEUMOLOGIE		INGRIJITOR		OCUPAT	M	
951	SECTIA PNEUMOLOGIE		INGRIJITOR		OCUPAT	M	
952	COMPARTIMENT TBC		MEDIC		VACANT	S	SPECIALIST-PRIMAR
953	COMPARTIMENT TBC		MEDIC		OCUPAT	S	PRIMAR
954	COMPARTIMENT TBC	SEF SECTIE (delegat)	MEDIC		SUSPENDAT	S	SPECIALIST
955	COMPARTIMENT TBC	SEF SECTIE	MEDIC		VACANT	S	SPECIALIST-PRIMAR
956	COMPARTIMENT TBC		MEDIC		VACANT	S	SPECIALIST-PRIMAR
957	COMPARTIMENT TBC	ASISTENT SEF (delegat)	ASISTENT MEDICAL		OCUPAT	PL	PRINCIPAL
958	COMPARTIMENT TBC		ASISTENT MEDICAL		OCUPAT	PL	PRINCIPAL
959	COMPARTIMENT TBC		ASISTENT MEDICAL		OCUPAT	PL	PRINCIPAL
960	COMPARTIMENT TBC		ASISTENT MEDICAL		OCUPAT	PL	PRINCIPAL
961	COMPARTIMENT TBC		ASISTENT MEDICAL		OCUPAT	PL	PRINCIPAL
962	COMPARTIMENT TBC		ASISTENT MEDICAL		OCUPAT	PL	PRINCIPAL
963	COMPARTIMENT TBC		ASISTENT MEDICAL		OCUPAT	PL	PRINCIPAL
964	COMPARTIMENT TBC		ASISTENT MEDICAL		OCUPAT	PL	PRINCIPAL
965	COMPARTIMENT TBC		ASISTENT MEDICAL		VACANT	PL,S	DEBUTANT-PRINCIPAL
966	COMPARTIMENT TBC	ALIMENTA SEFA	INFIRMIER		VACANT	G	DEBUTANT-INFIRMIER
967	COMPARTIMENT TBC		INFIRMIER		OCUPAT	M	
968	COMPARTIMENT TBC		INFIRMIER		OCUPAT	M	
969	COMPARTIMENT TBC		INGRIJITOR		OCUPAT	G	
970	COMPARTIMENT TBC		INGRIJITOR		OCUPAT	M	
971	COMPARTIMENT TBC		INGRIJITOR		VACANT	M,G	
972	STATIE DE HEMODIALIZA CU 6 APARATE		MEDIC		VACANT	S	SPECIALIST-PRIMAR
973	STATIE DE HEMODIALIZA CU 6 APARATE		MEDIC		VACANT	S	SPECIALIST-PRIMAR
974	STATIE DE HEMODIALIZA CU 6 APARATE		PSIHOLOG CLINIC		VACANT	S	DEBUTANT-PRINCIPAL
975	STATIE DE HEMODIALIZA CU 6 APARATE		ASISTENT MEDICAL		OCUPAT	PL	PRINCIPAL
976	STATIE DE HEMODIALIZA CU 6 APARATE		ASISTENT MEDICAL		OCUPAT	PL	PRINCIPAL
977	STATIE DE HEMODIALIZA CU 6 APARATE		ASISTENT MEDICAL		VACANT	PL	DEBUTANT-PRINCIPAL
978	STATIE DE HEMODIALIZA CU 6 APARATE		ASISTENT MEDICAL		VACANT	PL	DEBUTANT-PRINCIPAL

Nr. crt.	STRUCTURA	Punctul contractual		Nivelul studiilor	Gradul și tecepta profesional
		de conducere	Observatii		
979	STATIE DE HEMODIALIZA CU 6 APARATE	ASISTENT MEDICAL	Observatii	PL	DEBUTANT-PRINCIPAL
980	STATIE DE HEMODIALIZA CU 6 APARATE	ASISTENT MEDICAL		VACANT	DEBUTANT-PRINCIPAL
981	STATIE DE HEMODIALIZA CU 6 APARATE	INFIRMIER		VACANT	DEBUTANT-INFIRMIER
982	STATIE DE HEMODIALIZA CU 6 APARATE	INFIRMIER		VACANT	DEBUTANT-INFIRMIER
983	STATIE DE HEMODIALIZA CU 6 APARATE	INFIRMIER		VACANT	DEBUTANT-INFIRMIER
984	STATIE DE HEMODIALIZA CU 6 APARATE	INFIRMIER		VACANT	DEBUTANT-INFIRMIER
985	STATIE DE HEMODIALIZA CU 6 APARATE	TEHNICIAN AP.MEDICALE		OCUPAT	PRINCIPAL
986	STATIE DE HEMODIALIZA CU 6 APARATE	ASISTENT MEDICAL FARMACIE		VACANT	DEBUTANT-PRINCIPAL
987	STATIE DE HEMODIALIZA CU 6 APARATE	MEDIC		VACANT	SPECIALIST-PRIMAR
988	UNITATE DE PRIMIRE URGENTE-SMURD	MEDIC		VACANT	SPECIALIST-PRIMAR
989	UNITATE DE PRIMIRE URGENTE-SMURD	MEDIC		VACANT	SPECIALIST-PRIMAR
990	UNITATE DE PRIMIRE URGENTE-SMURD	MEDIC		OCUPAT	SPECIALIST
991	UNITATE DE PRIMIRE URGENTE-SMURD	MEDIC		OCUPAT	DENTIST
992	UNITATE DE PRIMIRE URGENTE-SMURD	MEDIC		OCUPAT	DENTIST
993	UNITATE DE PRIMIRE URGENTE-SMURD	MEDIC		OCUPAT	REZIDENT ANUL II (UPLU)
994	UNITATE DE PRIMIRE URGENTE-SMURD	MEDIC		OCUPAT	REZIDENT ANUL II (UPLU)
995	UNITATE DE PRIMIRE URGENTE-SMURD	MEDIC		OCUPAT	REZIDENT ANUL III (UPLU)
996	UNITATE DE PRIMIRE URGENTE-SMURD	MEDIC		SUSPENDAT	REZIDENT ANUL V (UPLU)
997	UNITATE DE PRIMIRE URGENTE-SMURD	MEDIC		OCUPAT	SPECIALIST
998	UNITATE DE PRIMIRE URGENTE-SMURD	MEDIC		OCUPAT	SPECIALIST
999	UNITATE DE PRIMIRE URGENTE-SMURD	MEDIC		SUSPENDAT	REZIDENT ANUL I (UPLU)
1000	UNITATE DE PRIMIRE URGENTE-SMURD	MEDIC		OCUPAT	SPECIALIST
1001	UNITATE DE PRIMIRE URGENTE-SMURD	MEDIC		OCUPAT	SPECIALIST
1002	UNITATE DE PRIMIRE URGENTE-SMURD	MEDIC		VACANT	SPECIALIST-PRIMAR
1003	UNITATE DE PRIMIRE URGENTE-SMURD	MEDIC		SUSPENDAT	SPECIALIST
1004	UNITATE DE PRIMIRE URGENTE-SMURD	MEDIC		SUSPENDAT	SPECIALIST
1005	UNITATE DE PRIMIRE URGENTE-SMURD	MEDIC		SUSPENDAT	SPECIALIST
1006	UNITATE DE PRIMIRE URGENTE-SMURD	MEDIC		SUSPENDAT	REZIDENT ANUL IV (UPLU)
1007	UNITATE DE PRIMIRE URGENTE-SMURD	MEDIC		OCUPAT	SPECIALIST (UPLU)
1008	UNITATE DE PRIMIRE URGENTE-SMURD	MEDIC		OCUPAT	SPECIALIST (UPLU)
1009	UNITATE DE PRIMIRE URGENTE-SMURD	ASISTENT SOCIAL		VACANT	SPECIALIST-PRIMAR
1010	UNITATE DE PRIMIRE URGENTE-SMURD	ASISTENT SOCIAL		OCUPAT	PRINCIPAL(UPLU)
1011	UNITATE DE PRIMIRE URGENTE-SMURD	ASISTENT SOCIAL		OCUPAT	PRINCIPAL(UPLU)
1012	UNITATE DE PRIMIRE URGENTE-SMURD	ASISTENT SOCIAL		OCUPAT	PRINCIPAL(UPLU)
1013	UNITATE DE PRIMIRE URGENTE-SMURD	ASISTENT SOCIAL		SUSPENDAT	PRINCIPAL(UPLU)
1014	UNITATE DE PRIMIRE URGENTE-SMURD	ASISTENT SOCIAL		OCUPAT	PRINCIPAL(UPLU)
1015	UNITATE DE PRIMIRE URGENTE-SMURD	ASISTENT SOCIAL		SUSPENDAT	PRINCIPAL(UPLU)
1016	UNITATE DE PRIMIRE URGENTE-SMURD	ASISTENT MEDICAL		OCUPAT	PRINCIPAL(UPLU)
1017	UNITATE DE PRIMIRE URGENTE-SMURD	ASISTENT MEDICAL		OCUPAT	PRINCIPAL(UPLU)
1018	UNITATE DE PRIMIRE URGENTE-SMURD	ASISTENT MEDICAL		OCUPAT	PRINCIPAL (UPLU)
1019	UNITATE DE PRIMIRE URGENTE-SMURD	ASISTENT MEDICAL		OCUPAT	PRINCIPAL (UPLU)
1020	UNITATE DE PRIMIRE URGENTE-SMURD	ASISTENT MEDICAL		OCUPAT	PRINCIPAL (UPLU)
1021	UNITATE DE PRIMIRE URGENTE-SMURD	ASISTENT MEDICAL		OCUPAT	PRINCIPAL (UPLU)
1022	UNITATE DE PRIMIRE URGENTE-SMURD	ASISTENT MEDICAL		OCUPAT	PRINCIPAL (UPLU)
1023	UNITATE DE PRIMIRE URGENTE-SMURD	ASISTENT MEDICAL		OCUPAT	PRINCIPAL (UPLU)
1024	UNITATE DE PRIMIRE URGENTE-SMURD	ASISTENT MEDICAL		OCUPAT	PRINCIPAL (UPLU)
1025	UNITATE DE PRIMIRE URGENTE-SMURD	ASISTENT MEDICAL		OCUPAT	PRINCIPAL (UPLU)
1026	UNITATE DE PRIMIRE URGENTE-SMURD	ASISTENT MEDICAL		OCUPAT	PRINCIPAL (UPLU)
1027	UNITATE DE PRIMIRE URGENTE-SMURD	ASISTENT MEDICAL		OCUPAT	PRINCIPAL (UPLU)
1028	UNITATE DE PRIMIRE URGENTE-SMURD	ASISTENT MEDICAL		OCUPAT	PRINCIPAL (UPLU)
1029	UNITATE DE PRIMIRE URGENTE-SMURD	ASISTENT MEDICAL		OCUPAT	PRINCIPAL (UPLU)
1030	UNITATE DE PRIMIRE URGENTE-SMURD	ASISTENT MEDICAL		OCUPAT	PRINCIPAL (UPLU)
1031	UNITATE DE PRIMIRE URGENTE-SMURD	ASISTENT MEDICAL		OCUPAT	PRINCIPAL (UPLU)
1032	UNITATE DE PRIMIRE URGENTE-SMURD	ASISTENT MEDICAL		OCUPAT	PRINCIPAL (UPLU)
1033	UNITATE DE PRIMIRE URGENTE-SMURD	ASISTENT MEDICAL		OCUPAT	PRINCIPAL (UPLU)
1034	UNITATE DE PRIMIRE URGENTE-SMURD	ASISTENT MEDICAL		OCUPAT	PRINCIPAL (UPLU)
1035	UNITATE DE PRIMIRE URGENTE-SMURD	ASISTENT MEDICAL		OCUPAT	PRINCIPAL (UPLU)
1036	UNITATE DE PRIMIRE URGENTE-SMURD	ASISTENT MEDICAL		OCUPAT	PRINCIPAL (UPLU)

Nr. crt.	STRUCTURA	Practici contractuale		Nivelul studiilor	Credul și treapta profesională
		de conducere	Observatii		
1037	UNITATE DE PRIMIRE URGENTE-SMURD	ASISTENT MEDICAL	OCUPAT	PL	PRINCIPAL (UPU)
1038	UNITATE DE PRIMIRE URGENTE-SMURD	ASISTENT MEDICAL	OCUPAT	S	PRINCIPAL (UPU)
1039	UNITATE DE PRIMIRE URGENTE-SMURD	ASISTENT MEDICAL	OCUPAT	PL	
1040	UNITATE DE PRIMIRE URGENTE-SMURD	ASISTENT MEDICAL	OCUPAT	PL	PRINCIPAL (UPU)
1041	UNITATE DE PRIMIRE URGENTE-SMURD	ASISTENT MEDICAL	OCUPAT	PL	
1042	UNITATE DE PRIMIRE URGENTE-SMURD	ASISTENT MEDICAL	OCUPAT	PL	PRINCIPAL (UPU)
1043	UNITATE DE PRIMIRE URGENTE-SMURD	ASISTENT MEDICAL	OCUPAT	PL	
1044	UNITATE DE PRIMIRE URGENTE-SMURD	ASISTENT MEDICAL	SUSPENDAT	S	
1045	UNITATE DE PRIMIRE URGENTE-SMURD	ASISTENT MEDICAL	SUSPENDAT	PL	
1046	UNITATE DE PRIMIRE URGENTE-SMURD	ASISTENT MEDICAL	SUSPENDAT	PL	
1047	UNITATE DE PRIMIRE URGENTE-SMURD	ASISTENT MEDICAL	OCUPAT	PL	
1048	UNITATE DE PRIMIRE URGENTE-SMURD	ASISTENT MEDICAL	OCUPAT	PL	
1049	UNITATE DE PRIMIRE URGENTE-SMURD	ASISTENT MEDICAL	VACANT	PL,S	DEBUTANT-PRINCIPAL
1050	ASISTENTA SEFA	ASISTENT MEDICAL	OCUPAT	PL	DEBUTANT
1051	UNITATE DE PRIMIRE URGENTE-SMURD	ASISTENT MEDICAL	OCUPAT	PL	
1052	UNITATE DE PRIMIRE URGENTE-SMURD	ASISTENT MEDICAL	VACANT	PL	DEBUTANT-PRINCIPAL
1053	UNITATE DE PRIMIRE URGENTE-SMURD	ASISTENT MEDICAL	VACANT	PL	DEBUTANT-PRINCIPAL
1054	UNITATE DE PRIMIRE URGENTE-SMURD	ASISTENT MEDICAL	VACANT	PL	DEBUTANT-PRINCIPAL
1055	UNITATE DE PRIMIRE URGENTE-SMURD	ASISTENT MEDICAL	VACANT	PL	DEBUTANT-PRINCIPAL
1056	UNITATE DE PRIMIRE URGENTE-SMURD	REGISTRATOR MEDICAL	VACANT	M	DEBUTANT-PRINCIPAL
1057	UNITATE DE PRIMIRE URGENTE-SMURD	REGISTRATOR MEDICAL	OCUPAT	M	
1058	UNITATE DE PRIMIRE URGENTE-SMURD	REGISTRATOR MEDICAL	OCUPAT	M	
1059	UNITATE DE PRIMIRE URGENTE-SMURD	REGISTRATOR MEDICAL	OCUPAT	M	
1060	UNITATE DE PRIMIRE URGENTE-SMURD	REGISTRATOR MEDICAL	OCUPAT	M	
1061	UNITATE DE PRIMIRE URGENTE-SMURD	REGISTRATOR MEDICAL	OCUPAT	M	
1062	UNITATE DE PRIMIRE URGENTE-SMURD	REGISTRATOR MEDICAL	VACANT	M	DEBUTANT-PRINCIPAL
1063	UNITATE DE PRIMIRE URGENTE-SMURD	REGISTRATOR MEDICAL	OCUPAT	M	
1064	UNITATE DE PRIMIRE URGENTE-SMURD	INFIRMIER	OCUPAT	G	
1065	UNITATE DE PRIMIRE URGENTE-SMURD	INFIRMIER	OCUPAT	G	
1066	UNITATE DE PRIMIRE URGENTE-SMURD	INFIRMIER	OCUPAT	G	DEBUTANT-INFIRMIER
1067	UNITATE DE PRIMIRE URGENTE-SMURD	INFIRMIER	VACANT	G	DEBUTANT-INFIRMIER
1068	UNITATE DE PRIMIRE URGENTE-SMURD	INFIRMIER	OCUPAT	G	
1069	UNITATE DE PRIMIRE URGENTE-SMURD	INFIRMIER	OCUPAT	M	
1070	UNITATE DE PRIMIRE URGENTE-SMURD	INFIRMIER	OCUPAT	M	
1071	UNITATE DE PRIMIRE URGENTE-SMURD	INFIRMIER	OCUPAT	G	
1072	UNITATE DE PRIMIRE URGENTE-SMURD	INFIRMIER	OCUPAT	M	
1073	UNITATE DE PRIMIRE URGENTE-SMURD	INFIRMIER	OCUPAT	M	
1074	UNITATE DE PRIMIRE URGENTE-SMURD	INFIRMIER	OCUPAT	M	
1075	UNITATE DE PRIMIRE URGENTE-SMURD	INFIRMIER	OCUPAT	M	
1076	UNITATE DE PRIMIRE URGENTE-SMURD	INFIRMIER	VACANT	G	DEBUTANT-INFIRMIER
1077	UNITATE DE PRIMIRE URGENTE-SMURD	INFIRMIER	VACANT	G	DEBUTANT-INFIRMIER
1078	UNITATE DE PRIMIRE URGENTE-SMURD	INFIRMIER	VACANT	G	DEBUTANT-INFIRMIER
1079	UNITATE DE PRIMIRE URGENTE-SMURD	INGRUIITOR	OCUPAT	U	
1080	UNITATE DE PRIMIRE URGENTE-SMURD	INGRUIITOR	VACANT	G	
1081	UNITATE DE PRIMIRE URGENTE-SMURD	INGRUIITOR	OCUPAT	G	
1082	UNITATE DE PRIMIRE URGENTE-SMURD	INGRUIITOR	OCUPAT	G	
1083	UNITATE DE PRIMIRE URGENTE-SMURD	INGRUIITOR	OCUPAT	M	
1084	UNITATE DE PRIMIRE URGENTE-SMURD	INGRUIITOR	OCUPAT	M	
1085	UNITATE DE PRIMIRE URGENTE-SMURD	INGRUIITOR	OCUPAT	M	
1086	UNITATE DE PRIMIRE URGENTE-SMURD	INGRUIITOR	VACANT	M	
1087	UNITATE DE PRIMIRE URGENTE-SMURD	BRANCARDIER	OCUPAT	M	
1088	UNITATE DE PRIMIRE URGENTE-SMURD	BRANCARDIER	OCUPAT	M	
1089	UNITATE DE PRIMIRE URGENTE-SMURD	BRANCARDIER	OCUPAT	M	
1090	UNITATE DE PRIMIRE URGENTE-SMURD	BRANCARDIER	OCUPAT	M	
1091	UNITATE DE PRIMIRE URGENTE-SMURD	BRANCARDIER	OCUPAT	M	
1092	UNITATE DE PRIMIRE URGENTE-SMURD	BRANCARDIER	OCUPAT	M	
1093	UNITATE DE PRIMIRE URGENTE-SMURD	BRANCARDIER	OCUPAT	M	
1094	UNITATE DE PRIMIRE URGENTE-SMURD	BRANCARDIER	OCUPAT	M	

Nr. crt.	STRUCTURA	Funcții contractuali		Nivelul studiilor	Gradul și treapta profesională
		de conducere	Observatii		
1095	UNITATE DE PRIMIRE URGENTE-SMURD		BRANCARDIER	OCUPAT	G
1096	UNITATE DE PRIMIRE URGENTE-SMURD		BRANCARDIER	OCUPAT	M
1097	UNITATE DE PRIMIRE URGENTE-SMURD		BRANCARDIER	OCUPAT	M
1098	UNITATE DE PRIMIRE URGENTE-SMURD		BRANCARDIER	OCUPAT	M
1099	UNITATE DE PRIMIRE URGENTE-SMURD		BRANCARDIER	OCUPAT	M
1100	UNITATE DE PRIMIRE URGENTE-SMURD		BRANCARDIER	OCUPAT	M
1101	UNITATE DE PRIMIRE URGENTE-SMURD		INFORMATICIAN REFERENT DE SPECIALITATE (ADMINISTRATOR)	VACANT	S
1102	UNITATE DE PRIMIRE URGENTE-SMURD		GARDEROBIER	VACANT	S
1103	GARDEROBA		GARDEROBIER	OCUPAT	M
1104	GARDEROBA		GARDEROBIER	VACANT	M,G
1105	CENTRUL DE SĂNĂTATE VLAHIȚA	SEF SECȚIE	MEDIC	VACANT	S
1106	CENTRUL DE SĂNĂTATE VLAHIȚA - COMP.MED.INTERNA		MEDIC	SUSPENDAT	S
1107	CENTRUL DE SĂNĂTATE VLAHIȚA - COMP.MED.INTERNA		ASISTENT MEDICAL	VACANT	PL
1108	CENTRUL DE SĂNĂTATE VLAHIȚA - COMP.MED.INTERNA		ASISTENT MEDICAL	VACANT	PL
1109	CENTRUL DE SĂNĂTATE VLAHIȚA - COMP.MED.INTERNA		ASISTENT MEDICAL	OCUPAT	PL
1110	CENTRUL DE SĂNĂTATE VLAHIȚA - COMP.MED.INTERNA		ASISTENT MEDICAL	VACANT	PL
1111	CENTRUL DE SĂNĂTATE VLAHIȚA - COMP.MED.INTERNA	ASISTENTA SEFA	ASISTENT MEDICAL	VACANT	PL,S
1112	CENTRUL DE SĂNĂTATE VLAHIȚA - COMP.MED.INTERNA		INFIRMIER	VACANT	M
1113	CENTRUL DE SĂNĂTATE VLAHIȚA - COMP.MED.INTERNA		INFIRMIER	OCUPAT	G
1114	CENTRUL DE SĂNĂTATE VLAHIȚA - COMP.MED.INTERNA		INGRIJITOR	OCUPAT	G
1115	CENTRUL DE SĂNĂTATE VLAHIȚA - COMP.MED.INTERNA		INGRIJITOR	OCUPAT	M
1116	CENTRUL DE SĂNĂTATE VLAHIȚA - COMP.MED.INTERNA		INGRIJITOR	VACANT	M,G
1117	CENTRUL DE SĂNĂTATE VLAHIȚA - COMP.PEDIATRIE		MEDIC	SUSPENDAT	S
1118	CENTRUL DE SĂNĂTATE VLAHIȚA - COMP.PEDIATRIE		MEDIC	OCUPAT	S
1119	CENTRUL DE SĂNĂTATE VLAHIȚA - COMP.PEDIATRIE		ASISTENT MEDICAL	OCUPAT	PL
1120	CENTRUL DE SĂNĂTATE VLAHIȚA - COMP.PEDIATRIE		ASISTENT MEDICAL	OCUPAT	PL
1121	CENTRUL DE SĂNĂTATE VLAHIȚA - COMP.PEDIATRIE		INFIRMIER	OCUPAT	G
1122	CENTRUL DE SĂNĂTATE VLAHIȚA - COMP.PEDIATRIE		INFIRMIER	VACANT	G
1123	CENTRUL DE SĂNĂTATE VLAHIȚA - COMP.PEDIATRIE		INGRIJITOR	OCUPAT	M
1124	CENTRUL DE SĂNĂTATE VLAHIȚA - COMP.PEDIATRIE		INGRIJITOR	OCUPAT	G
1125	CENTRUL DE SĂNĂTATE VLAHIȚA - COMP.PEDIATRIE		INFIRMIER	VACANT	M,G
1126	CENTRUL DE SĂNĂTATE VLAHIȚA - COMP.PEDIATRIE		INGRIJITOR	VACANT	M,G
1127	CENTRUL DE SĂNĂTATE VLAHIȚA - COMP.GERIATRIE-GERONTOLOGIE	SEF SECȚIE DE GERIATRIE	MEDIC	OCUPAT	S
1128	CENTRUL DE SĂNĂTATE VLAHIȚA - COMP.GERIATRIE-GERONTOLOGIE		MEDIC	VACANT	S
1129	CENTRUL DE SĂNĂTATE VLAHIȚA - COMP.GERIATRIE-GERONTOLOGIE		ASISTENT MEDICAL	OCUPAT	PL
1130	CENTRUL DE SĂNĂTATE VLAHIȚA - COMP.GERIATRIE-GERONTOLOGIE		ASISTENT MEDICAL	OCUPAT	PL
1131	CENTRUL DE SĂNĂTATE VLAHIȚA - COMP.GERIATRIE-GERONTOLOGIE		ASISTENT MEDICAL	OCUPAT	PL
1132	CENTRUL DE SĂNĂTATE VLAHIȚA - COMP.GERIATRIE-GERONTOLOGIE		ASISTENT MEDICAL	OCUPAT	PL
1133	CENTRUL DE SĂNĂTATE VLAHIȚA - COMP.GERIATRIE-GERONTOLOGIE		INFIRMIER	OCUPAT	G

Nr. crt.	STRUCTURA	Funcții contractuale			Nivelul studiilor	Credul și treapta profesională
		de conducere	Observatii	Observatii		
1134	CENTRUL DE SĂNĂTATE VLĂHIȚA - COMP.GERIATRIE-GERONTOLOGIE		INFIRMIER	OCUPAT	G	
1135	CENTRUL DE SĂNĂTATE VLĂHIȚA - COMP.GERIATRIE-GERONTOLOGIE		INGRIJITOR	VACANT	G	
1136	CENTRUL DE SĂNĂTATE VLĂHIȚA - COMP.GERIATRIE-GERONTOLOGIE		INGRIJITOR	VACANT	M,G	
1137	CENTRUL DE SĂNĂTATE VLĂHIȚA - COMP.GERIATRIE-GERONTOLOGIE		INGRIJITOR	VACANT	M,G	
1138	CENTRUL DE SĂNĂTATE VLĂHIȚA - COMP.GERIATRIE-GERONTOLOGIE		INGRIJITOR	VACANT	M,G	
1139	CENTRUL DE SĂNĂTATE VLĂHIȚA - COMP.INGRIJIRI PALIATIVE		MEDIC	VACANT	S	SPECIALIST-PRIMAR
1140	CENTRUL DE SĂNĂTATE VLĂHIȚA - COMP.INGRIJIRI PALIATIVE		MEDIC	VACANT	S	SPECIALIST-PRIMAR
1141	CENTRUL DE SĂNĂTATE VLĂHIȚA - COMP.INGRIJIRI PALIATIVE		ASISTENT SOCIAL	VACANT	S	DEBUTANT-PRINCIPAL
1142	CENTRUL DE SĂNĂTATE VLĂHIȚA - COMP.INGRIJIRI PALIATIVE		ASISTENT MEDICAL	OCUPAT	PL	
1143	CENTRUL DE SĂNĂTATE VLĂHIȚA - COMP.INGRIJIRI PALIATIVE		ASISTENT MEDICAL	OCUPAT	PL	PRINCIPAL
1144	CENTRUL DE SĂNĂTATE VLĂHIȚA - COMP.INGRIJIRI PALIATIVE		ASISTENT MEDICAL	OCUPAT	PL	PRINCIPAL
1145	CENTRUL DE SĂNĂTATE VLĂHIȚA - COMP.INGRIJIRI PALIATIVE	ASISTENTA SIEFA (delegat)	ASISTENT MEDICAL	OCUPAT	PL	PRINCIPAL
1146	CENTRUL DE SĂNĂTATE VLĂHIȚA - COMP.INGRIJIRI PALIATIVE		ASISTENT MEDICAL	VACANT	PL	DEBUTANT-PRINCIPAL
1147	CENTRUL DE SĂNĂTATE VLĂHIȚA - COMP.INGRIJIRI PALIATIVE		ASISTENT MEDICAL	VACANT	PL	DEBUTANT-PRINCIPAL
1148	CENTRUL DE SĂNĂTATE VLĂHIȚA - COMP.INGRIJIRI PALIATIVE		ASISTENT SOCIAL	VACANT	S	DEBUTANT-PRINCIPAL
1149	CENTRUL DE SĂNĂTATE VLĂHIȚA - COMP.INGRIJIRI PALIATIVE		PSIHOLOG CLINIC	VACANT	S	DEBUTANT-PRINCIPAL
1150	CENTRUL DE SĂNĂTATE VLĂHIȚA - COMP.INGRIJIRI PALIATIVE		KINEOTERAPIUT	VACANT	S	DEBUTANT-PRINCIPAL
1151	CENTRUL DE SĂNĂTATE VLĂHIȚA - COMP.INGRIJIRI PALIATIVE		INFIRMIER	OCUPAT	M	
1152	CENTRUL DE SĂNĂTATE VLĂHIȚA - COMP.INGRIJIRI PALIATIVE		INFIRMIER	OCUPAT	M	
1153	CENTRUL DE SĂNĂTATE VLĂHIȚA - COMP.INGRIJIRI PALIATIVE		INFIRMIER	VACANT	M	DEBUTANT-INFIRMIER
1154	CENTRUL DE SĂNĂTATE VLĂHIȚA - COMP.INGRIJIRI PALIATIVE		INFIRMIER	VACANT	M	DEBUTANT-INFIRMIER
1155	CENTRUL DE SĂNĂTATE VLĂHIȚA - COMP.INGRIJIRI PALIATIVE		INFIRMIER	VACANT	M	DEBUTANT-INFIRMIER
1156	CENTRUL DE SĂNĂTATE VLĂHIȚA - COMP.INGRIJIRI PALIATIVE		INFIRMIER	VACANT	M	DEBUTANT-INFIRMIER
1157	CENTRUL DE SĂNĂTATE VLĂHIȚA - COMP.INGRIJIRI PALIATIVE		BRANCARDIER	OCUPAT	M	
1158	CENTRUL DE SĂNĂTATE VLĂHIȚA - MUNCITORI		SECRETAR-DACT.	OCUPAT	M	IA
1159	CENTRUL DE SĂNĂTATE VLĂHIȚA - MUNCITORI		SPALATORBASA	OCUPAT	G	
1160	CENTRUL DE SĂNĂTATE VLĂHIȚA - MUNCITORI		MUNCITOR	OCUPAT	M	CALIFICAT IV
1161	CENTRUL DE SĂNĂTATE VLĂHIȚA - MUNCITORI		MUNCITOR	OCUPAT	M	CALIFICAT II
1162	CENTRUL DE SĂNĂTATE VLĂHIȚA - MUNCITORI		MUNCITOR	OCUPAT	M	CALIFICAT IV
1163	CENTRUL DE SĂNĂTATE VLĂHIȚA - MUNCITORI		MUNCITOR	OCUPAT	M,G	CALIFICAT III
1164	CENTRUL DE SĂNĂTATE VLĂHIȚA - MUNCITORI		MUNCITOR	OCUPAT	M	CALIFICAT IV
1165	FARMACIE CU PUNCTE DE LUCRU VLĂHIȚA		FARMACIST	VACANT	S	SPECIALIST-PRIMAR
1166	FARMACIE CU PUNCTE DE LUCRU VLĂHIȚA		ASISTENT MEDICAL	OCUPAT	PL	
1167	FARMACIE		FARMACIST CLINIC	SUSPENDAT	S	SPECIALIST
1168	FARMACIE		FARMACIST	OCUPAT	S	
1169	FARMACIE	SIF SECTIE	FARMACIST	VACANT	S	SPECIALIST-PRIMAR

Nr. crt.	STRUCTURA	Funcțiile contractuali		Nivelul studiilor	Credință și recunoașterea profesională
		de conducere	Observații		
1170	FARMACIE	FARMACIST	Observații	OCUPAT	S
1171	FARMACIE	FARMACIST		OCUPAT	S
1172	FARMACIE	FARMACIST		OCUPAT	S
1173	FARMACIE	FARMACIST		OCUPAT	S
1174	FARMACIE	ASISTENT MEDICAL		OCUPAT	PL
1175	FARMACIE	ASISTENT MEDICAL		OCUPAT	PL
1176	FARMACIE	ASISTENT MEDICAL		OCUPAT	PL
1177	FARMACIE	ASISTENT MEDICAL		OCUPAT	PL
1178	FARMACIE	ASISTENT MEDICAL		OCUPAT	PL
1179	FARMACIE	ASISTENT MEDICAL		OCUPAT	PL
1180	FARMACIE	ASISTENT MEDICAL		SUSPENDAT	PL
1181	FARMACIE	ASISTENT MEDICAL		OCUPAT	PL
1182	FARMACIE	ASISTENT MEDICAL		OCUPAT	PL
1183	FARMACIE	ASISTENT MEDICAL		OCUPAT	PL
1184	FARMACIE	ASISTENT MEDICAL		OCUPAT	PL
1185	FARMACIE	ASISTENT MEDICAL		OCUPAT	PL
1186	FARMACIE	ASISTENT MEDICAL		OCUPAT	PL
1187	FARMACIE	ASISTENT MEDICAL		VACANT	PL,S
1188	FARMACIE	ASISTENT MEDICAL		VACANT	PL
1189	FARMACIE	ASISTENT MEDICAL		VACANT	PL
1190	UNITATE DE TRANSFUZIE SANGUINA (UTS)	ASISTENT MEDICAL		VACANT	PL
1191	UNITATE DE TRANSFUZIE SANGUINA (UTS)	ASISTENT MEDICAL		VACANT	PL
1192	UNITATE DE TRANSFUZIE SANGUINA (UTS)	ASISTENT MEDICAL		VACANT	PL
1193	UNITATE DE TRANSFUZIE SANGUINA (UTS)	ASISTENT MEDICAL		VACANT	PL
1194	UNITATE DE TRANSFUZIE SANGUINA (UTS)	ASISTENT MEDICAL		VACANT	PL
1195	UNITATE DE TRANSFUZIE SANGUINA (UTS)	ASISTENT MEDICAL		VACANT	PL
1196	UNITATE DE TRANSFUZIE SANGUINA (UTS)	ASISTENT MEDICAL		VACANT	PL,S
1197	UNITATE DE TRANSFUZIE SANGUINA (UTS)	ASISTENT MEDICAL		VACANT	PL
1198	UNITATE DE TRANSFUZIE SANGUINA (UTS)	ASISTENT MEDICAL		VACANT	PL
1199	UNITATE DE TRANSFUZIE SANGUINA (UTS)	ASISTENT MEDICAL		VACANT	PL
1200	UNITATE DE TRANSFUZIE SANGUINA (UTS)	ASISTENT MEDICAL		VACANT	PL
1201	SALA DE OPERATIE OBSTERICĂ-GINECOLOGIE	ASISTENT MEDICAL		SUSPENDAT	PL
1202	SALA DE OPERATIE OBSTERICĂ-GINECOLOGIE	ASISTENT MEDICAL		OCUPAT	PL
1203	SALA DE OPERATIE OBSTERICĂ-GINECOLOGIE	ASISTENT MEDICAL		OCUPAT	PL
1204	SALA DE OPERATIE OBSTERICĂ-GINECOLOGIE	ASISTENT MEDICAL		OCUPAT	PL
1205	SALA DE OPERATIE OBSTERICĂ-GINECOLOGIE	ASISTENT MEDICAL		OCUPAT	PL
1206	SALA DE OPERATIE OBSTERICĂ-GINECOLOGIE	ASISTENT MEDICAL		OCUPAT	PL
1207	SALA DE OPERATIE OBSTERICĂ-GINECOLOGIE	ASISTENT MEDICAL		OCUPAT	PL
1208	SALA DE OPERATIE OBSTERICĂ-GINECOLOGIE	ASISTENT MEDICAL		OCUPAT	PL
1209	SALA DE OPERATIE OBSTERICĂ-GINECOLOGIE	ASISTENT MEDICAL		OCUPAT	PL
1210	SALA DE OPERATIE OBSTERICĂ-GINECOLOGIE	ASISTENT MEDICAL		OCUPAT	PL
1211	SALA DE OPERATIE OBSTERICĂ-GINECOLOGIE	ASISTENT MEDICAL		OCUPAT	PL
1212	SALA DE OPERATIE OBSTERICĂ-GINECOLOGIE	ASISTENT MEDICAL		OCUPAT	PL
1213	SALA DE OPERATIE OBSTERICĂ-GINECOLOGIE	ASISTENT MEDICAL		OCUPAT	PL
1214	SALA DE OPERATIE OBSTERICĂ-GINECOLOGIE	ASISTENT MEDICAL		OCUPAT	PL
1215	SALA DE OPERATIE OBSTERICĂ-GINECOLOGIE	ASISTENT MEDICAL		OCUPAT	PL
1216	SALA DE OPERATIE OBSTERICĂ-GINECOLOGIE	ASISTENT MEDICAL		OCUPAT	PL
1217	SALA DE OPERATIE OBSTERICĂ-GINECOLOGIE	ASISTENT MEDICAL		OCUPAT	PL
1218	SALA DE OPERATIE OBSTERICĂ-GINECOLOGIE	ASISTENT MEDICAL		OCUPAT	PL
1219	SALA DE OPERATIE OBSTERICĂ-GINECOLOGIE	ASISTENT MEDICAL		OCUPAT	PL
1220	SALA DE OPERATIE OBSTERICĂ-GINECOLOGIE	ASISTENT MEDICAL		OCUPAT	PL
1221	SALA DE OPERATIE OBSTERICĂ-GINECOLOGIE	ASISTENT MEDICAL		VACANT	M,G
1222	SALA DE OPERATIE OBSTERICĂ-GINECOLOGIE	ASISTENT MEDICAL		VACANT	M,G
1223	SALA DE OPERATIE OBSTERICĂ-GINECOLOGIE	ASISTENT MEDICAL		VACANT	M,G
1224	SALA DE OPERATIE OBSTERICĂ-GINECOLOGIE	ASISTENT MEDICAL		VACANT	M,G
1225	SALA DE NASTERE	ASISTENT MEDICAL		OCUPAT	PL
1226	SALA DE NASTERE	ASISTENT MEDICAL		OCUPAT	PL
1227	SALA DE NASTERE	ASISTENT MEDICAL		OCUPAT	PL

Nr. crt.	STRUCTURA	Funcția contractuală		Nivelul studiilor	Gradul și teșapia profesională
		de conducere	Observatii		
1228	SALA DE NASTERE	ASISTENT MEDICAL	Observatii	PL	PRINCIPAL
1229	SALA DE NASTERE	ASISTENT MEDICAL		PL	PRINCIPAL
1230	SALA DE NASTERE	MOASA		S	PRINCIPAL
1231	SALA DE NASTERE	MOASA		S	DEBUTANT-PRINCIPAL
1232	SALA DE NASTERE	MOASA		S	PRINCIPAL
1233	SALA DE NASTERE	MOASA		S	PRINCIPAL
1234	SALA DE NASTERE	ASISTENT MEDICAL		PL	PRINCIPAL
1235	SALA DE NASTERE	ASISTENT MEDICAL		PL	PRINCIPAL
1236	SALA DE NASTERE	ASISTENT MEDICAL		PL	DEBUTANT
1237	SALA DE OPERAȚIE CHIRURGIE	ASISTENT MEDICAL		S	
1238	SALA DE OPERAȚIE CHIRURGIE	ASISTENT MEDICAL		PL	PRINCIPAL
1239	SALA DE OPERAȚIE CHIRURGIE	ASISTENT MEDICAL		PL	PRINCIPAL
1240	SALA DE OPERAȚIE CHIRURGIE	ASISTENT MEDICAL		PL	PRINCIPAL
1241	SALA DE OPERAȚIE CHIRURGIE	ASISTENT MEDICAL		PL	PRINCIPAL
1242	SALA DE OPERAȚIE CHIRURGIE	ASISTENT MEDICAL		PL	PRINCIPAL
1243	SALA DE OPERAȚIE CHIRURGIE	ASISTENT MEDICAL		PL	PRINCIPAL
1244	SALA DE OPERAȚIE CHIRURGIE	ASISTENT MEDICAL		PL	PRINCIPAL
1245	SALA DE OPERAȚIE CHIRURGIE	ASISTENT MEDICAL		PL	PRINCIPAL
1246	SALA DE OPERAȚIE CHIRURGIE	ASISTENT MEDICAL		PL	PRINCIPAL
1247	SALA DE OPERAȚIE CHIRURGIE	ASISTENT MEDICAL		S, PL	DEBUTANT-PRINCIPAL
1248	SALA DE OPERAȚIE CHIRURGIE	ASISTENT MEDICAL		PL	PRINCIPAL
1249	SALA DE OPERAȚIE CHIRURGIE	ASISTENT MEDICAL		PL	PRINCIPAL
1250	SALA DE OPERAȚIE CHIRURGIE	ASISTENT MEDICAL		PL	PRINCIPAL
1251	SALA DE OPERAȚIE CHIRURGIE	ASISTENT MEDICAL		PL	PRINCIPAL
1252	SALA DE OPERAȚIE CHIRURGIE	ASISTENT MEDICAL		PL	PRINCIPAL
1253	SALA DE OPERAȚIE CHIRURGIE	ASISTENT MEDICAL		PL	PRINCIPAL
1254	SALA DE OPERAȚIE CHIRURGIE	ASISTENT MEDICAL		PL	PRINCIPAL
1255	SALA DE OPERAȚIE CHIRURGIE	ASISTENT MEDICAL		PL	PRINCIPAL
1256	SALA DE OPERAȚIE CHIRURGIE	ASISTENT MEDICAL		PL	PRINCIPAL
1257	SALA DE OPERAȚIE CHIRURGIE	ASISTENT MEDICAL		PL	PRINCIPAL
1258	SALA DE OPERAȚIE CHIRURGIE	ASISTENT MEDICAL		PL	PRINCIPAL
1259	SALA DE OPERAȚIE CHIRURGIE	ASISTENT MEDICAL		PL	PRINCIPAL
1260	SALA DE OPERAȚIE CHIRURGIE	ASISTENT MEDICAL		PL	PRINCIPAL
1261	SALA DE OPERAȚIE CHIRURGIE	ASISTENT MEDICAL		PL	PRINCIPAL
1262	SALA DE OPERAȚIE CHIRURGIE	ASISTENT MEDICAL		PL	PRINCIPAL
1263	SALA DE OPERAȚIE CHIRURGIE	ASISTENT MEDICAL		PL	PRINCIPAL
1264	SALA DE OPERAȚIE CHIRURGIE	ASISTENT MEDICAL		PL	PRINCIPAL
1265	SALA DE OPERAȚIE CHIRURGIE	ASISTENT MEDICAL		PL	PRINCIPAL
1266	SALA DE OPERAȚIE CHIRURGIE	ASISTENT MEDICAL		PL	PRINCIPAL
1267	SALA DE OPERAȚIE CHIRURGIE	ASISTENT MEDICAL		PL	PRINCIPAL
1268	SALA DE OPERAȚIE CHIRURGIE	ASISTENT MEDICAL		PL	PRINCIPAL
1269	SALA DE OPERAȚIE CHIRURGIE	ASISTENT MEDICAL		PL	PRINCIPAL
1270	SALA DE OPERAȚIE CHIRURGIE	ASISTENT MEDICAL		PL	PRINCIPAL
1271	SALA DE OPERAȚIE CHIRURGIE	ASISTENT MEDICAL		PL	PRINCIPAL
1272	SALA DE OPERAȚIE CHIRURGIE	ASISTENT MEDICAL		PL	PRINCIPAL
1273	SALA DE OPERAȚIE CHIRURGIE	ASISTENT MEDICAL		PL	PRINCIPAL
1274	SALA DE OPERAȚIE CHIRURGIE	ASISTENT MEDICAL		PL	PRINCIPAL
1275	SALA DE OPERAȚIE CHIRURGIE	ASISTENT MEDICAL		PL	PRINCIPAL
1276	SALA DE OPERAȚIE CHIRURGIE	ASISTENT MEDICAL		PL	PRINCIPAL
1277	SALA DE OPERAȚIE CHIRURGIE	ASISTENT MEDICAL		PL	PRINCIPAL
1278	SALA DE OPERAȚIE CHIRURGIE	ASISTENT MEDICAL		PL	PRINCIPAL
1279	SALA DE OPERAȚIE CHIRURGIE	ASISTENT MEDICAL		PL	PRINCIPAL
1280	SALA DE OPERAȚIE CHIRURGIE	ASISTENT MEDICAL		PL	PRINCIPAL
1281	SALA DE OPERAȚIE CHIRURGIE	ASISTENT MEDICAL		PL	PRINCIPAL
1282	SALA DE OPERAȚIE CHIRURGIE	ASISTENT MEDICAL		PL	PRINCIPAL
1283	SALA DE OPERAȚIE CHIRURGIE	ASISTENT MEDICAL		PL	PRINCIPAL
1284	SALA DE OPERAȚIE CHIRURGIE	ASISTENT MEDICAL		PL	PRINCIPAL
1285	SALA DE OPERAȚIE CHIRURGIE	ASISTENT MEDICAL		PL	PRINCIPAL

Nr. crt.	STRUCTURA	Funcția contractuală		Nivelul anului	Credință și traseu profesional
		de conducere	Observatii		
1286	SALA DE OPERAȚIE CHIRURGIE	BRANCARDIER	Observatii	VACANT	M,G
1287	SALA DE OPERAȚIE UROLOGIE	ASISTENT MEDICAL		OCUPAT	PL
1288	SALA DE OPERAȚIE UROLOGIE	ASISTENT MEDICAL		OCUPAT	PL
1289	SALA DE OPERAȚIE UROLOGIE	ASISTENT MEDICAL		OCUPAT	PL
1290	SALA DE OPERAȚIE UROLOGIE	ASISTENT MEDICAL		OCUPAT	PL
1291	SALA DE OPERAȚIE UROLOGIE	ASISTENT MEDICAL		VACANT	PL
1292	SALA DE OPERAȚIE UROLOGIE	ASISTENT MEDICAL		VACANT	PL
1293	SALA DE OPERAȚIE UROLOGIE	ASISTENT MEDICAL		VACANT	PL
1294	SALA DE OPERAȚIE UROLOGIE	INFIRMIER		VACANT	M
1295	SALA DE OPERAȚIE UROLOGIE	INFIRMIER		OCUPAT	M
1296	SALA DE OPERAȚIE UROLOGIE	INFIRMIER		OCUPAT	M
1297	SALA DE OPERAȚIE UROLOGIE	INFIRMIER		VACANT	M,G
1298	SALA DE OPERAȚIE UROLOGIE	INFIRMIER		VACANT	M,G
1299	SALA DE OPERAȚIE UROLOGIE	INGRIJITOR		VACANT	M,G
1300	SALA DE OPERAȚIE UROLOGIE	BRANCARDIER		OCUPAT	G
1301	SALA DE OPERAȚIE ORTOPEDIE TRAUMATOLOGIE	ASISTENT MEDICAL		OCUPAT	PL
1302	SALA DE OPERAȚIE ORTOPEDIE TRAUMATOLOGIE	ASISTENT MEDICAL		OCUPAT	PL
1303	SALA DE OPERAȚIE ORTOPEDIE TRAUMATOLOGIE	ASISTENT MEDICAL		OCUPAT	PL
1304	SALA DE OPERAȚIE ORTOPEDIE TRAUMATOLOGIE	ASISTENT MEDICAL		OCUPAT	PL
1305	SALA DE OPERAȚIE ORTOPEDIE TRAUMATOLOGIE	ASISTENT MEDICAL		OCUPAT	PL
1306	SALA DE OPERAȚIE ORTOPEDIE TRAUMATOLOGIE	ASISTENT MEDICAL		SUSPENDAT	PL
1307	SALA DE OPERAȚIE ORTOPEDIE TRAUMATOLOGIE	ASISTENT MEDICAL		SUSPENDAT	PL
1308	SALA DE OPERAȚIE ORTOPEDIE TRAUMATOLOGIE	ASISTENT MEDICAL		OCUPAT	PL
1309	SALA DE OPERAȚIE ORTOPEDIE TRAUMATOLOGIE	INFIRMIER		OCUPAT	G
1310	SALA DE OPERAȚIE ORTOPEDIE TRAUMATOLOGIE	INFIRMIER		OCUPAT	G
1311	SALA DE OPERAȚIE ORTOPEDIE TRAUMATOLOGIE	INFIRMIER		OCUPAT	G
1312	SALA DE OPERAȚIE ORTOPEDIE TRAUMATOLOGIE	INFIRMIER		OCUPAT	M
1313	SALA DE OPERAȚIE ORTOPEDIE TRAUMATOLOGIE	INFIRMIER		OCUPAT	M
1314	SALA DE OPERAȚIE ORTOPEDIE TRAUMATOLOGIE	INFIRMIER		OCUPAT	M
1315	SALA DE OPERAȚIE ORTOPEDIE TRAUMATOLOGIE	INGRIJITOR		OCUPAT	M
1316	SALA DE OPERAȚIE ORTOPEDIE TRAUMATOLOGIE	INGRIJITOR		VACANT	M
1317	SALA DE OPERAȚIE ORTOPEDIE TRAUMATOLOGIE	BRANCARDIER		OCUPAT	M
1318	BLOC OPERATOR ORL	ASISTENT MEDICAL		OCUPAT	PL
1319	BLOC OPERATOR ORL	ASISTENT MEDICAL		OCUPAT	PL
1320	BLOC OPERATOR ORL	ASISTENT MEDICAL		OCUPAT	PL
1321	BLOC OPERATOR ORL	ASISTENT MEDICAL		OCUPAT	PL
1322	BLOC OPERATOR ORL	ASISTENT MEDICAL		OCUPAT	PL
1323	BLOC OPERATOR ORL	ASISTENT MEDICAL		OCUPAT	PL
1324	BLOC OPERATOR ORL	ASISTENT MEDICAL		OCUPAT	PL
1325	BLOC OPERATOR ORL	INFIRMIER		OCUPAT	G
1326	BLOC OPERATOR ORL	INFIRMIER		OCUPAT	G
1327	BLOC OPERATOR ORL	INFIRMIER		OCUPAT	G
1328	BLOC OPERATOR ORL	INFIRMIER		OCUPAT	G
1329	BLOC OPERATOR ORL	INFIRMIER		OCUPAT	M
1330	BLOC OPERATOR ORL	BRANCARDIER		VACANT	M,G
1331	BLOC OPERATOR OFTALMOLOGIE	ASISTENT MEDICAL		OCUPAT	PL
1332	BLOC OPERATOR OFTALMOLOGIE	ASISTENT MEDICAL		OCUPAT	PL
1333	BLOC OPERATOR OFTALMOLOGIE	ASISTENT MEDICAL		VACANT	PL
1334	BLOC OPERATOR OFTALMOLOGIE	ASISTENT MEDICAL		OCUPAT	PL
1335	BLOC OPERATOR OFTALMOLOGIE	ASISTENT MEDICAL		OCUPAT	PL
1336	BLOC OPERATOR OFTALMOLOGIE	ASISTENT MEDICAL		OCUPAT	PL
1337	BLOC OPERATOR OFTALMOLOGIE	INFIRMIER		OCUPAT	G
1338	BLOC OPERATOR OFTALMOLOGIE	INFIRMIER		OCUPAT	G
1339	BLOC OPERATOR OFTALMOLOGIE	INFIRMIER		OCUPAT	G
1340	BLOC OPERATOR OFTALMOLOGIE	INFIRMIER		OCUPAT	M
1341	BLOC OPERATOR OFTALMOLOGIE	INFIRMIER		OCUPAT	M
1342	BLOC OPERATOR OFTALMOLOGIE	BRANCARDIER		VACANT	M,G
1343	CENTRUL DE STERILIZARE	ASISTENT MEDICAL		OCUPAT	PL

Nr. crt.	STRUCTURA	Punctul contractual			Nivelul studiilor	Credul și treapta profesională
		de conducere	Observatii	Observatii		
1344	CENTRUL DE STERILIZARE	ASISTENT MEDICAL		OCUPAT	PL	PRINCIPAL
1345	CENTRUL DE STERILIZARE	ASISTENT MEDICAL		VACANT	PL	DEBUTANT-PRINCIPAL
1346	CENTRUL DE STERILIZARE	ASISTENT MEDICAL		SUSPENDAT	PL	PRINCIPAL
1347	CENTRUL DE STERILIZARE	ASISTENT MEDICAL		OCUPAT	PL	PRINCIPAL
1348	CENTRUL DE STERILIZARE	ASISTENT MEDICAL		OCUPAT	PL	PRINCIPAL
1349	CENTRUL DE STERILIZARE	ASISTENT MEDICAL		OCUPAT	PL	PRINCIPAL
1350	CENTRUL DE STERILIZARE	ASISTENT MEDICAL		OCUPAT	PL	PRINCIPAL
1351	CENTRUL DE STERILIZARE	ASISTENT MEDICAL		OCUPAT	PL	PRINCIPAL
1352	CENTRUL DE STERILIZARE	ASISTENT MEDICAL		SUSPENDAT	PL	PRINCIPAL
1353	CENTRUL DE STERILIZARE	ASISTENT MEDICAL		OCUPAT	PL	DEBUTANT
1354	CENTRUL DE STERILIZARE	ASISTENT MEDICAL		OCUPAT	PL	DEBUTANT-PRINCIPAL
1355	CENTRUL DE STERILIZARE	ASISTENT MEDICAL		VACANT	S,PL	DEBUTANT-PRINCIPAL
1356	CENTRUL DE STERILIZARE	ASISTENT MEDICAL		VACANT	M	DEBUTANT-PRINCIPAL
1357	CENTRUL DE STERILIZARE	ASISTENTA SEFA		VACANT	M	
1358	CENTRUL DE STERILIZARE	INGRIJITOR		OCUPAT	G	
1359	LABORATOR RADIOLOGIE SI IMAG.MED.	SEF LABORATOR (delegat)		OCUPAT	S	PRIMAR
1360	LABORATOR RADIOLOGIE SI IMAG.MED.	MEDIC		OCUPAT	S	SPECIALIST
1361	LABORATOR RADIOLOGIE SI IMAG.MED.	MEDIC		VACANT	S	SPECIALIST-PRIMAR
1362	LABORATOR RADIOLOGIE SI IMAG.MED.	MEDIC		VACANT	S	SPECIALIST-PRIMAR
1363	LABORATOR RADIOLOGIE SI IMAG.MED.	MEDIC		VACANT	S	SPECIALIST-PRIMAR
1364	LABORATOR RADIOLOGIE SI IMAG.MED.	MEDIC		OCUPAT	S	REZIDENT ANUL III
1365	LABORATOR RADIOLOGIE SI IMAG.MED.	MEDIC		OCUPAT	S	SPECIALIST
1366	LABORATOR RADIOLOGIE SI IMAG.MED.	MEDIC		OCUPAT	S	SPECIALIST
1367	LABORATOR RADIOLOGIE SI IMAG.MED.	MEDIC		SUSPENDAT	S	SPECIALIST
1368	LABORATOR RADIOLOGIE SI IMAG.MED.	EXPERT IN FIZICA MEDICALA		SUSPENDAT	S	
1369	LABORATOR RADIOLOGIE SI IMAG.MED.	EXPERT IN FIZICA MEDICALA		VACANT	S	
1370	LABORATOR RADIOLOGIE SI IMAG.MED.	ASISTENT MEDICAL		OCUPAT	PL	PRINCIPAL
1371	LABORATOR RADIOLOGIE SI IMAG.MED.	ASISTENT MEDICAL		OCUPAT	PL	PRINCIPAL
1372	LABORATOR RADIOLOGIE SI IMAG.MED.	ASISTENT MEDICAL		OCUPAT	PL	
1373	LABORATOR RADIOLOGIE SI IMAG.MED.	ASISTENT MEDICAL		OCUPAT	PL	PRINCIPAL
1374	LABORATOR RADIOLOGIE SI IMAG.MED.	ASISTENT MEDICAL		OCUPAT	PL	PRINCIPAL
1375	LABORATOR RADIOLOGIE SI IMAG.MED.	ASISTENT MEDICAL		OCUPAT	PL	PRINCIPAL
1376	LABORATOR RADIOLOGIE SI IMAG.MED.	ASISTENT MEDICAL		OCUPAT	PL	PRINCIPAL
1377	LABORATOR RADIOLOGIE SI IMAG.MED.	ASISTENT MEDICAL		OCUPAT	PL	PRINCIPAL
1378	LABORATOR RADIOLOGIE SI IMAG.MED.	ASISTENT MEDICAL		OCUPAT	PL	PRINCIPAL
1379	LABORATOR RADIOLOGIE SI IMAG.MED.	ASISTENT MEDICAL		OCUPAT	PL	PRINCIPAL
1380	LABORATOR RADIOLOGIE SI IMAG.MED.	ASISTENT MEDICAL		SUSPENDAT	PL	PRINCIPAL
1381	LABORATOR RADIOLOGIE SI IMAG.MED.	ASISTENT MEDICAL		OCUPAT	PL	PRINCIPAL
1382	LABORATOR RADIOLOGIE SI IMAG.MED.	ASISTENT MEDICAL		OCUPAT	PL	PRINCIPAL
1383	LABORATOR RADIOLOGIE SI IMAG.MED.	ASISTENT MEDICAL		OCUPAT	PL	PRINCIPAL
1384	LABORATOR RADIOLOGIE SI IMAG.MED.	ASISTENT MEDICAL		OCUPAT	PL	PRINCIPAL
1385	LABORATOR RADIOLOGIE SI IMAG.MED.	ASISTENT MEDICAL		OCUPAT	PL	PRINCIPAL
1386	LABORATOR RADIOLOGIE SI IMAG.MED.	ASISTENT MEDICAL		OCUPAT	PL	PRINCIPAL
1387	LABORATOR RADIOLOGIE SI IMAG.MED.	ASISTENT MEDICAL		OCUPAT	PL	PRINCIPAL
1388	LABORATOR RADIOLOGIE SI IMAG.MED.	ASISTENT MEDICAL		OCUPAT	PL	PRINCIPAL
1389	LABORATOR RADIOLOGIE SI IMAG.MED.	ASISTENT MEDICAL		OCUPAT	PL	PRINCIPAL
1390	LABORATOR RADIOLOGIE SI IMAG.MED.	ASISTENT MEDICAL		OCUPAT	S	
1391	LABORATOR RADIOLOGIE SI IMAG.MED.	ASISTENT MEDICAL		SUSPENDAT	PL	
1392	LABORATOR RADIOLOGIE SI IMAG.MED.	ASISTENT MEDICAL		OCUPAT	PL	
1393	LABORATOR RADIOLOGIE SI IMAG.MED.	ASISTENT MEDICAL		OCUPAT	SSD	PRINCIPAL
1394	LABORATOR RADIOLOGIE SI IMAG.MED.	ASISTENT MEDICAL		OCUPAT	PL	
1395	LABORATOR RADIOLOGIE SI IMAG.MED.	ASISTENT MEDICAL		VACANT	S,PL	DEBUTANT-PRINCIPAL
1396	LABORATOR RADIOLOGIE SI IMAG.MED.	ASISTENT MEDICAL		OCUPAT	PL	
1397	LABORATOR RADIOLOGIE SI IMAG.MED.	ASISTENT MEDICAL		OCUPAT	PL	DEBUTANT
1398	LABORATOR RADIOLOGIE SI IMAG.MED.	ASISTENT MEDICAL		VACANT	PL	DEBUTANT-PRINCIPAL
1399	LABORATOR RADIOLOGIE SI IMAG.MED.	ASISTENT MEDICAL		VACANT	PL	DEBUTANT-PRINCIPAL
1400	LABORATOR RADIOLOGIE SI IMAG.MED.	INGRIJITOR		OCUPAT	M	
1401	LABORATOR RADIOLOGIE SI IMAG.MED.	INGRIJITOR		OCUPAT	M	

Nr. ent.	STRUCTURA	Funcția contractuală		Nivelul studiilor	Gradul și treapta profesională
		de conducere	Observatii		
1402	LABORATOR RADIOLOGIE SI IMAG.MED.	INGRUIJOR		OCUPAT	M
1403	LABORATOR RADIOLOGIE SI IMAG.MED.	INGRUIJOR		OCUPAT	M
1404	LAB.RAD.SI IMAG.MED.CU PUNCTE DE LUCRU VLAHITA	MEDIC		VACANT	S
1405	LAB.RAD.SI IMAG.MED.CU PUNCTE DE LUCRU VLAHITA	ASISTENT MEDICAL		OCUPAT	PL
1406	LAB.RAD.SI IMAG.MED.CU PUNCTE DE LUCRU VLAHITA	ASISTENT MEDICAL		OCUPAT	PL
1407	LAB.RAD.SI IMAG.MED.CU PUNCTE DE LUCRU SECTIA PNEUMOLOGIE	MEDIC		VACANT	S
1408	LAB.RAD.SI IMAG.MED.CU PUNCTE DE LUCRU SECTIA PNEUMOLOGIE	ASISTENT MEDICAL		VACANT	PL
1409	LAB.RAD.SI IMAG.MED.CU PUNCTE DE LUCRU SECTIA PNEUMOLOGIE	ASISTENT MEDICAL		VACANT	PL
1410	LAB.RAD.SI IMAG.MED.CU PUNCTE DE LUCRU SECTIA PNEUMOLOGIE	ASISTENT MEDICAL		VACANT	PL
1411	SERVICIUL DE ANATOMIE PATOLOGICA	MEDIC	SEF LABORATOR	OCUPAT	S
1412	SERVICIUL DE ANATOMIE PATOLOGICA	MEDIC		OCUPAT	S
1413	SERVICIUL DE ANATOMIE PATOLOGICA	MEDIC		SUSPENDAT	S
1414	SERVICIUL DE ANATOMIE PATOLOGICA	MEDIC		OCUPAT	S
1415	SERVICIUL DE ANATOMIE PATOLOGICA	MEDIC		OCUPAT	S
1416	SERVICIUL DE ANATOMIE PATOLOGICA	MEDIC		VACANT	S
1417	SERVICIUL DE ANATOMIE PATOLOGICA	MEDIC		OCUPAT	S
1418	SERVICIUL DE ANATOMIE PATOLOGICA	BIOLOG		OCUPAT	PL
1419	SERVICIUL DE ANATOMIE PATOLOGICA	ASISTENT MEDICAL		OCUPAT	PL
1420	SERVICIUL DE ANATOMIE PATOLOGICA	ASISTENT MEDICAL		OCUPAT	M
1421	SERVICIUL DE ANATOMIE PATOLOGICA	ASISTENT MEDICAL		OCUPAT	PL
1422	SERVICIUL DE ANATOMIE PATOLOGICA	ASISTENT MEDICAL	ASISTENTA SEF de laborator	OCUPAT	PL
1423	SERVICIUL DE ANATOMIE PATOLOGICA	ASISTENT MEDICAL		OCUPAT	PL
1424	SERVICIUL DE ANATOMIE PATOLOGICA	ASISTENT MEDICAL	ASISTENTA SEF	VACANT	PL,S
1425	SERVICIUL DE ANATOMIE PATOLOGICA	ASISTENT MEDICAL		OCUPAT	PL
1426	SERVICIUL DE ANATOMIE PATOLOGICA	ASISTENT MEDICAL		OCUPAT	PL
1427	SERVICIUL DE ANATOMIE PATOLOGICA	ASISTENT MEDICAL		OCUPAT	PL
1428	SERVICIUL DE ANATOMIE PATOLOGICA	AUTOPSIER AN.PAT. SI MED.LEG.		OCUPAT	M
1429	SERVICIUL DE ANATOMIE PATOLOGICA	AUTOPSIER AN.PAT. SI MED.LEG.		OCUPAT	M
1430	SERVICIUL DE ANATOMIE PATOLOGICA	INGRUIJOR ML		OCUPAT	G
1431	SERVICIUL DE ANATOMIE PATOLOGICA	INGRUIJOR (ML)		OCUPAT	G
1432	SERVICIUL DE ANATOMIE PATOLOGICA	INGRUIJOR (ML)		OCUPAT	G
1433	SERVICIUL DE ANATOMIE PATOLOGICA	AUTOPSIER AN.PAT. SI MED.LEG.		VACANT	M,G
1434	LABORATOR EXPLORARI FUNCTIONALA	ASISTENT MEDICAL		VACANT	PL
1435	LABORATOR EXPLORARI FUNCTIONALA	ASISTENT MEDICAL		VACANT	PL
1436	LABORATOR EXPLORARI FUNCTIONALA	ASISTENT MEDICAL		VACANT	PL
1437	SERVICIUL DE MEDICINA LEGALA	MEDIC		OCUPAT	S
1438	SERVICIUL DE MEDICINA LEGALA	MEDIC		OCUPAT	S
1439	SERVICIUL DE MEDICINA LEGALA	MEDIC	SEF SECTIE	OCUPAT	S
1440	SERVICIUL DE MEDICINA LEGALA	MEDIC		SUSPENDAT	S
1441	SERVICIUL DE MEDICINA LEGALA	BIOLOG		VACANT	S
1442	SERVICIUL DE MEDICINA LEGALA	CHEMIST		VACANT	S
1443	SERVICIUL DE MEDICINA LEGALA	FARMACIST		VACANT	S
1444	SERVICIUL DE MEDICINA LEGALA	ASISTENT MEDICAL		OCUPAT	PL
1445	SERVICIUL DE MEDICINA LEGALA	ASISTENT MEDICAL		OCUPAT	PL
1446	SERVICIUL DE MEDICINA LEGALA	ASISTENT MEDICAL		VACANT	PL,S
1447	SERVICIUL DE MEDICINA LEGALA	ASISTENT MEDICAL	ASISTENTA SEF	OCUPAT	PL
1448	SERVICIUL DE MEDICINA LEGALA	ASISTENT MEDICAL		OCUPAT	PL
1449	SERVICIUL DE MEDICINA LEGALA	ASISTENT MEDICAL		OCUPAT	PL
1450	SERVICIUL DE MEDICINA LEGALA	ASISTENT MEDICAL	ASISTENTA SEF	OCUPAT	PL
1451	SERVICIUL DE MEDICINA LEGALA	ASISTENT MEDICAL		OCUPAT	PL
1452	SERVICIUL DE MEDICINA LEGALA	REGISTRATOR AN.PAT		OCUPAT	M
1453	SERVICIUL DE MEDICINA LEGALA	AUTOPSIER AN.PAT. SI MED.LEG.		VACANT	PL
1454	SERVICIUL DE MEDICINA LEGALA	INGRUIJOR		OCUPAT	G
1455	SERVICIUL DE MEDICINA LEGALA	INGRUIJOR		VACANT	M,G

Nr. crt.	STRUCTURA	Funcție contractuală		Observații	Nivelul studiilor	Credință și trezegie profesională
		de conducere	Observații			
1456	SERVICIUL DE MEDICINA LEGALA		OFER		M	II
1457	SERVICIUL DE MEDICINA LEGALA		SOFER		M	II
1458	SERVICIUL DE MEDICINA LEGALA		MEDIC		S	SPECIALIST-PRIMAR
1459	LAB. REC. MED. FTIZ SI BALNEO. CU PUNCT DE L. VLAHITA		KINETOTERAPIUT		PL	DEBUTANT-PRINCIPAL
1460	LAB. REC. MED. FTIZ SI BALNEO. CU PUNCT DE L. VLAHITA		ASISTENT MEDICAL		PL	DEBUTANT-PRINCIPAL
1461	LAB. REC. MED. FTIZ SI BALNEO. CU PUNCT DE L. VLAHITA		ASISTENT MEDICAL		PL	DEBUTANT-PRINCIPAL
1462	LAB. REC. MED. FTIZ SI BALNEO. CU PUNCT DE L. VLAHITA		MEDIC		S	PRIMAR
1463	LABORATOR ANALIZE MEDICALE		MEDIC		S	PRIMAR
1464	LABORATOR ANALIZE MEDICALE		MEDIC		S	SPECIALIST
1465	LABORATOR ANALIZE MEDICALE		MEDIC		S	SPECIALIST
1466	LABORATOR ANALIZE MEDICALE		MEDIC		S	SPECIALIST
1467	LABORATOR ANALIZE MEDICALE		CHIMIST		S	SPECIALIST-PRIMAR
1468	LABORATOR ANALIZE MEDICALE		CHIMIST		S	SPECIALIST-PRIMAR
1469	LABORATOR ANALIZE MEDICALE		CHIMIST		S	SPECIALIST-PRIMAR
1470	LABORATOR ANALIZE MEDICALE		BIOLOG		S	SPECIALIST
1471	LABORATOR ANALIZE MEDICALE		BIOLOG		S	SPECIALIST
1472	LABORATOR ANALIZE MEDICALE		BIOLOG		S	DEBUTANT
1473	LABORATOR ANALIZE MEDICALE		BIOLOG		S	DEBUTANT
1474	LABORATOR ANALIZE MEDICALE		BIOLOG		S	SPECIALIST-PRIMAR
1475	LABORATOR ANALIZE MEDICALE		ASISTENT MEDICAL		S,PL	DEBUTANT-PRINCIPAL
1476	LABORATOR ANALIZE MEDICALE		ASISTENT MEDICAL		PL	PRINCIPAL
1477	LABORATOR ANALIZE MEDICALE		ASISTENT MEDICAL		PL	PRINCIPAL
1478	LABORATOR ANALIZE MEDICALE		ASISTENT MEDICAL		PL	PRINCIPAL
1479	LABORATOR ANALIZE MEDICALE		ASISTENT MEDICAL		PL	PRINCIPAL
1480	LABORATOR ANALIZE MEDICALE		ASISTENT MEDICAL		PL	PRINCIPAL
1481	LABORATOR ANALIZE MEDICALE		ASISTENT MEDICAL		PL	PRINCIPAL
1482	LABORATOR ANALIZE MEDICALE		ASISTENT MEDICAL		PL	PRINCIPAL
1483	LABORATOR ANALIZE MEDICALE		ASISTENT MEDICAL		PL	PRINCIPAL
1484	LABORATOR ANALIZE MEDICALE		ASISTENT MEDICAL		PL	PRINCIPAL
1485	LABORATOR ANALIZE MEDICALE		ASISTENT MEDICAL		PL	PRINCIPAL
1486	LABORATOR ANALIZE MEDICALE		ASISTENT MEDICAL		PL	PRINCIPAL
1487	LABORATOR ANALIZE MEDICALE		INGRIJITOR CURATENIE		M	
1488	CSM -ADULTI		MEDIC		S	SPECIALIST
1489	GSM -ADULTI		MEDIC		S	SPECIALIST-PRIMAR
1490	CSM -ADULTI		ASISTENT MEDICAL		PL	
1491	CSM -ADULTI		ASISTENT MEDICAL		PL	DEBUTANT-PRINCIPAL
1492	CSM -ADULTI		ASISTENT MEDICAL		PL	DEBUTANT-PRINCIPAL
1493	CSM -ADULTI		PSIHOLOG CLINIC		S	DEBUTANT-PRINCIPAL
1494	CSM -ADULTI		PSIHOLOG CLINIC		S	DEBUTANT-PRINCIPAL
1495	CSM -ADULTI		ASISTENT SOCIAL		S	DEBUTANT-PRINCIPAL
1496	CSM -COPII		MEDIC		S	SPECIALIST
1497	CSM -COPII		MEDIC		S	SPECIALIST-PRIMAR
1498	CSM -COPII		ASISTENT MEDICAL		PL	DEBUTANT-PRINCIPAL
1499	CSM -COPII		ASISTENT MEDICAL		PL	DEBUTANT-PRINCIPAL
1500	CSM -COPII		ASISTENT MEDICAL		PL	DEBUTANT-PRINCIPAL
1501	CSM -COPII		PSIHOLOG CLINIC		S	PRINCIPAL
1502	CSM -COPII		PSIHOLOG CLINIC		S	SPECIALIST
1503	CSM -COPII		ASISTENT SOCIAL		S	DEBUTANT-PRINCIPAL
1504	SERVICIU DE PREVENIRE A INFECTIILOR ASOCIATE ASISTENTEI MEDICALE		MEDIC		S	PRIMAR
1505	SERVICIU DE PREVENIRE A INFECTIILOR ASOCIATE ASISTENTEI MEDICALE		MEDIC		S	SPECIALIST-PRIMAR
1506	SERVICIU DE PREVENIRE A INFECTIILOR ASOCIATE ASISTENTEI MEDICALE		MEDIC		S	SPECIALIST-PRIMAR
1507	SERVICIU DE PREVENIRE A INFECTIILOR ASOCIATE ASISTENTEI MEDICALE		MEDIC		S	PRIMAR
1508	SERVICIU DE PREVENIRE A INFECTIILOR ASOCIATE ASISTENTEI MEDICALE		ASISTENT MEDICAL		PL	PRINCIPAL

Nr. crt.	STRUCTURA	Funcția contractuală		Nivelul studiilor	Gradul și treapta profesională
		de cunoaștere	Observatii		
1509	SERVICIU DE PREVENIRE A INFECTIILOR ASOCIATE ASISTENȚEI MEDICALE	COORDONATOR (de fapt)	ASISTENT MEDICAL	OCUPAT	S PRINCIPAL
1510	SERVICIU DE PREVENIRE A INFECTIILOR ASOCIATE ASISTENȚEI MEDICALE	COORDONATOR	ASISTENT MEDICAL	VACANT	PL,S DEBUTANT-PRINCIPAL
1511	SERVICIU DE PREVENIRE A INFECTIILOR ASOCIATE ASISTENȚEI MEDICALE		ASISTENT MEDICAL	OCUPAT	PL PRINCIPAL
1512	SERVICIU DE PREVENIRE A INFECTIILOR ASOCIATE ASISTENȚEI MEDICALE		ASISTENT MEDICAL	OCUPAT	PL PRINCIPAL
1513	SERVICIU DE PREVENIRE A INFECTIILOR ASOCIATE ASISTENȚEI MEDICALE		ASISTENT MEDICAL	OCUPAT	PL
1514	SERVICIU DE PREVENIRE A INFECTIILOR ASOCIATE ASISTENȚEI MEDICALE		AGENT DDD	OCUPAT	G
1515	SERVICIU DE PREVENIRE A INFECTIILOR ASOCIATE ASISTENȚEI MEDICALE		AGENT DDD	OCUPAT	M
1516	SERVICIU DE PREVENIRE A INFECTIILOR ASOCIATE ASISTENȚEI MEDICALE		INGRIJITOR	OCUPAT	G
1517	SERVICIU DE PREVENIRE A INFECTIILOR ASOCIATE ASISTENȚEI MEDICALE		INGRIJITOR	OCUPAT	G
1518	SERVICIU DE PREVENIRE A INFECTIILOR ASOCIATE ASISTENȚEI MEDICALE		INGRIJITOR	OCUPAT	LI
1519	SERVICIU DE PREVENIRE A INFECTIILOR ASOCIATE ASISTENȚEI MEDICALE		INGRIJITOR	OCUPAT	G
1520	SERVICIU DE PREVENIRE A INFECTIILOR ASOCIATE ASISTENȚEI MEDICALE		INGRIJITOR	OCUPAT	G
1521	SERVICIU DE PREVENIRE A INFECTIILOR ASOCIATE ASISTENȚEI MEDICALE		INGRIJITOR	OCUPAT	M
1522	SERVICIU DE PREVENIRE A INFECTIILOR ASOCIATE ASISTENȚEI MEDICALE		INGRIJITOR	OCUPAT	G
1523	SERVICIU DE PREVENIRE A INFECTIILOR ASOCIATE ASISTENȚEI MEDICALE		INGRIJITOR	OCUPAT	M
1524	SERVICIU DE PREVENIRE A INFECTIILOR ASOCIATE ASISTENȚEI MEDICALE		INGRIJITOR	VACANT	M
1525	SERVICIU DE PREVENIRE A INFECTIILOR ASOCIATE ASISTENȚEI MEDICALE		INGRIJITOR	OCUPAT	G
1526	SERVICIU DE PREVENIRE A INFECTIILOR ASOCIATE ASISTENȚEI MEDICALE		INGRIJITOR	OCUPAT	G
1527	SERVICIU DE PREVENIRE A INFECTIILOR ASOCIATE ASISTENȚEI MEDICALE		INGRIJITOR	OCUPAT	M
1528	SERVICIU DE PREVENIRE A INFECTIILOR ASOCIATE ASISTENȚEI MEDICALE		INGRIJITOR	OCUPAT	M
1529	SERVICIU DE PREVENIRE A INFECTIILOR ASOCIATE ASISTENȚEI MEDICALE		INGRIJITOR	OCUPAT	M
1530	SERVICIUL DE EVALUARE SI STATISTICA MEDICALA	SEF SERVICIU	MEDIC	VACANT	S SPECIALIST-PRIMAR
1531	SERVICIUL DE EVALUARE SI STATISTICA MEDICALA		ECONOMIST	OCUPAT	S IA
1532	SERVICIUL DE EVALUARE SI STATISTICA MEDICALA	SEF SERVICIU (de fapt)	ECONOMIST	OCUPAT	S IA
1533	SERVICIUL DE EVALUARE SI STATISTICA MEDICALA		ASISTENT MEDICAL	VACANT	PL DEBUTANT-PRINCIPAL
1534	SERVICIUL DE EVALUARE SI STATISTICA MEDICALA		ASISTENT MEDICAL	VACANT	PL DEBUTANT-PRINCIPAL
1535	SERVICIUL DE EVALUARE SI STATISTICA MEDICALA		ASISTENT MEDICAL	OCUPAT	PL
1536	SERVICIUL DE EVALUARE SI STATISTICA MEDICALA (OBSTETRICO-GINECOLOGIE)		REGISTRATOR MEDICAL	OCUPAT	M
1537	SERVICIUL DE EVALUARE SI STATISTICA MEDICALA		ASISTENT MEDICAL	OCUPAT	PL
1538	SERVICIUL DE EVALUARE SI STATISTICA MEDICALA (RECUPERARE,MED.FIZ.SI BALNEO)		REGISTRATOR MEDICAL	VACANT	M DEBUTANT-PRINCIPAL
1539	SERVICIUL DE EVALUARE SI STATISTICA MEDICALA (CARDIOLOGIE)		REGISTRATOR MEDICAL	OCUPAT	M
1540	SERVICIUL DE EVALUARE SI STATISTICA MEDICALA (PNEUMOLOGIE)		REGISTRATOR MEDICAL	VACANT	M DEBUTANT-PRINCIPAL

Nr. ent.	STRUCTURA	Funcțiile contractuale			Nivelul studiilor	Credul și traseul profesional
		de conducere	Observatii	Observatii		
1541	SERVICIUL DE EVALUARE SI STATISTICA MEDICALA (OBSTETRICA-GINECOLOGIE)		REGISTRATOR MEDICAL	OCUPAT	M	
1542	SERVICIUL DE EVALUARE SI STATISTICA MEDICALA (COMP.MED.INTERNA (VALIHTA)		REGISTRATOR MEDICAL	VACANT	M	DEBUTANT-PRINCIPAL
1543	SERVICIUL DE EVALUARE SI STATISTICA MEDICALA (CHIRURGIE GENERALA)		REGISTRATOR MEDICAL	OCUPAT	M	
1544	SERVICIUL DE EVALUARE SI STATISTICA MEDICALA (MEDICINA INTERNA)		REGISTRATOR MEDICAL	OCUPAT	M	
1545	SERVICIUL DE EVALUARE SI STATISTICA MEDICALA (MEDICINA INTERNA)		REGISTRATOR MEDICAL	OCUPAT	M	
1546	SERVICIUL DE EVALUARE SI STATISTICA MEDICALA (GASTROENTEROLOGIE)		REGISTRATOR MEDICAL	OCUPAT	M	
1547	SERVICIUL DE EVALUARE SI STATISTICA MEDICALA (GASTROENTEROLOGIE)		REGISTRATOR MEDICAL	OCUPAT	M	
1548	SERVICIUL DE EVALUARE SI STATISTICA MEDICALA (CARDIOLOGIE)		REGISTRATOR MEDICAL	VACANT	M	DEBUTANT-PRINCIPAL
1549	SERVICIUL DE EVALUARE SI STATISTICA MEDICALA (ONCOLOGIE MEDICALA)		REGISTRATOR MEDICAL	OCUPAT	M	
1550	SERVICIUL DE EVALUARE SI STATISTICA MEDICALA (NEUROLOGIE)		REGISTRATOR MEDICAL	OCUPAT	M	
1551	SERVICIUL DE EVALUARE SI STATISTICA MEDICALA (NEUROLOGIE)		REGISTRATOR MEDICAL	OCUPAT	M	
1552	SERVICIUL DE EVALUARE SI STATISTICA MEDICALA (BOLI INFECTIOASE)		REGISTRATOR MEDICAL	OCUPAT	M	
1553	SERVICIUL DE EVALUARE SI STATISTICA MEDICALA (DERMATOVENEROLOGIE)		REGISTRATOR MEDICAL	OCUPAT	M	
1554	SERVICIUL DE EVALUARE SI STATISTICA MEDICALA (ONCOLOGIE MEDICALA)		REGISTRATOR MEDICAL	OCUPAT	M	DEBUTANT
1555	SERVICIUL DE EVALUARE SI STATISTICA MEDICALA (NEONATOLOGIE)		REGISTRATOR MEDICAL	VACANT	M	DEBUTANT-PRINCIPAL
1556	SERVICIUL DE EVALUARE SI STATISTICA MEDICALA (PEDIATRIE)		REGISTRATOR MEDICAL	OCUPAT	M	
1557	SERVICIUL DE EVALUARE SI STATISTICA MEDICALA (CHIRURGIE GENERALA)		REGISTRATOR MEDICAL	OCUPAT	M	PRINCIPAL
1558	SERVICIUL DE EVALUARE SI STATISTICA MEDICALA (UROLOGIE)		REGISTRATOR MEDICAL	OCUPAT	M	
1559	SERVICIUL DE EVALUARE SI STATISTICA MEDICALA (UROLOGIE)		REGISTRATOR MEDICAL	OCUPAT	M	
1560	SERVICIUL DE EVALUARE SI STATISTICA MEDICALA (ORTOPEDIE SI TRAUMATOLOGIE)		REGISTRATOR MEDICAL	OCUPAT	M	
1561	SERVICIUL DE EVALUARE SI STATISTICA MEDICALA (ORTOPEDIE SI TRAUMATOLOGIE)		REGISTRATOR MEDICAL	OCUPAT	M	
1562	SERVICIUL DE EVALUARE SI STATISTICA MEDICALA (ORL)		REGISTRATOR MEDICAL	OCUPAT	PL	PRINCIPAL
1563	SERVICIUL DE EVALUARE SI STATISTICA MEDICALA (OPHTALMOLOGIE)		REGISTRATOR MEDICAL	OCUPAT	M	
1564	SERVICIUL DE EVALUARE SI STATISTICA MEDICALA (RECUPERARE,MED.FIZ SI BALNEO)		REGISTRATOR MEDICAL	OCUPAT	M	
1565	SERVICIUL DE EVALUARE SI STATISTICA MEDICALA (OBSTETRICA-GINECOLOGIE)		REGISTRATOR MEDICAL	OCUPAT	M	
1566	SERVICIUL DE EVALUARE SI STATISTICA MEDICALA (LABORATOR RADIOLOGIE SI IMAG.MED.)		REGISTRATOR MEDICAL	OCUPAT	M	DEBUTANT
1567	SERVICIUL DE EVALUARE SI STATISTICA MEDICALA (ONCOLOGIE MEDICALA)		REGISTRATOR MEDICAL	OCUPAT	M	
1568	SERVICIUL DE EVALUARE SI STATISTICA MEDICALA (ONCOLOGIE MEDICALA)		REGISTRATOR MEDICAL	OCUPAT	M	
1569	SERVICIUL DE EVALUARE SI STATISTICA MEDICALA (LABORATOR RADIOLOGIE SI IMAG.MED.)		REGISTRATOR MEDICAL	OCUPAT	M	

Nr. crt.	de conducere	Funcția contractuală	Observatii	Observatii	Nivelul studiilor	Gradiul și timpul profesional
		STRUCTURA				
1570	SERVICIUL DE EVALUARE SI STATISTICA MEDICALA (LABORATOR RADIOLOGIE SI IMAG.MED.)	REGISTRATOR MEDICAL		OCUPAT	M	
1571	SERVICIUL DE EVALUARE SI STATISTICA MEDICALA (SERVICIUL DE ANATOMIE PATOLOGICA)	REGISTRATOR MEDICAL ANAT.PAT		OCUPAT	M	
1572	SERVICIUL DE EVALUARE SI STATISTICA MEDICALA (CHIRURGIE GENERALA)	REGISTRATOR MEDICAL		OCUPAT	M	
1573	SERVICIUL DE EVALUARE SI STATISTICA MEDICALA	ASISTENT MEDICAL		OCUPAT	PL	
1574	SERVICIUL DE EVALUARE SI STATISTICA MEDICALA	REGISTRATOR MEDICAL		OCUPAT	M	
1575	SERVICIUL DE EVALUARE SI STATISTICA MEDICALA (CHIRURGIE GENERALA)	REGISTRATOR MEDICAL		VACANT	M	DEBUTANT-PRINCIPAL
1576	SERVICIUL DE EVALUARE SI STATISTICA MEDICAL (PSIHIATRIE)	REGISTRATOR MEDICAL		OCUPAT	M	
1577	SERVICIUL DE EVALUARE SI STATISTICA MEDICAL (PSIHIATRIE)	REGISTRATOR MEDICAL		OCUPAT	M	
1578	SERVICIUL DE EVALUARE SI STATISTICA MEDICAL	REGISTRATOR MEDICAL		OCUPAT	M	
1579	COORDONATOR AMBULATORIU DE SPECIALITATE	ASISTENT MEDICAL		OCUPAT	PL	PRINCIPAL
1580	AMBULATORIUL INTEGRAT CU CABINETE IN SPECIALITĂȚILE	INGRIJITOR CURATENIE		OCUPAT	M	
1581	AMBULATORIUL INTEGRAT CU CABINETE IN SPECIALITĂȚILE	INGRIJITOR CURATENIE		VACANT	M	DEBUTANT-PRINCIPAL
1582	CABINET MEDICINA INTERNA	ASISTENT MEDICAL		VACANT	PL	DEBUTANT-PRINCIPAL
1583	CABINET CHIRURGIE GENERALĂ	ASISTENT MEDICAL		VACANT	PL	DEBUTANT-PRINCIPAL
1584	CABINET OBSTETRICĂ GINECOLOGIE	ASISTENT MEDICAL		VACANT	PL	DEBUTANT-PRINCIPAL
1585	CABINET DERMATOVENEROLOGIE	ASISTENT MEDICAL		VACANT	PL	DEBUTANT-PRINCIPAL
1586	CABINET NEUROLOGIE	ASISTENT MEDICAL		VACANT	PL	DEBUTANT-PRINCIPAL
1587	CABINET OFTALMOLOGIE	ASISTENT MEDICAL		VACANT	PL	DEBUTANT-PRINCIPAL
1588	CABINET ORL	ASISTENT MEDICAL		VACANT	PL	DEBUTANT-PRINCIPAL
1589	CABINET UROLOGIE	ASISTENT MEDICAL		VACANT	PL	DEBUTANT-PRINCIPAL
1590	CABINET PEDIATRIE	ASISTENT MEDICAL		VACANT	PL	DEBUTANT-PRINCIPAL
1591	CABINET ORTOPEDIE SI TRAUMATOLOGIE	ASISTENT MEDICAL		VACANT	PL	DEBUTANT-PRINCIPAL
1592	CABINET REUMATOLOGIE	ASISTENT MEDICAL		VACANT	PL	DEBUTANT-PRINCIPAL
1593	CABINET PSIHIATRIE	ASISTENT MEDICAL		VACANT	PL	DEBUTANT-PRINCIPAL
1594	CABINET GASTROENTEROLOGIE	ASISTENT MEDICAL		VACANT	PL	DEBUTANT-PRINCIPAL
1595	CABINET ENDOCRINOLOGIE	ASISTENT MEDICAL		VACANT	PL	DEBUTANT-PRINCIPAL
1596	CABINET PNEUMOLOGIE	ASISTENT MEDICAL		VACANT	PL	DEBUTANT-PRINCIPAL
1597	CABINET CHIRURGIE TORACICĂ	ASISTENT MEDICAL		VACANT	PL	DEBUTANT-PRINCIPAL
1598	CABINET NEUROCHIRURGIE	ASISTENT MEDICAL		VACANT	PL	DEBUTANT-PRINCIPAL
1599	CABINET NEFROLOGIE	ASISTENT MEDICAL		VACANT	PL	DEBUTANT-PRINCIPAL
1600	CABINET CARDIOLOGIE	ASISTENT MEDICAL		VACANT	PL	DEBUTANT-PRINCIPAL
1601	CABINET RECUPERARE,MED.FIZ. SI BALNEO.	ASISTENT MEDICAL		VACANT	PL	DEBUTANT-PRINCIPAL
1602	CABINET RECUPERARE,MED.FIZ. SI BALNEO.	ASISTENT MEDICAL		OCUPAT	PL	PRINCIPAL
1603	CABINET MEDICINA MUNCII	MEDIC		OCUPAT	S	SPECIALIST
1604	CABINET MEDICINA MUNCII	MEDIC		VACANT	S	SPECIALIST-PRIMAR
1605	CABINET MEDICINA MUNCII	ASISTENT MEDICAL		SUSPENDAT	PL	
1606	CABINET MEDICINA MUNCII	ASISTENT MEDICAL		VACANT	PL	DEBUTANT-PRINCIPAL
1607	CABINET CHIRURGIE ORALA SI MAXILO-FACIALA	MEDIC		VACANT	S	SPECIALIST-PRIMAR
1608	CABINET CHIRURGIE ORALA SI MAXILO-FACIALA	ASISTENT MEDICAL		VACANT	PL	DEBUTANT-PRINCIPAL
1609	CABINET HERMATOLOGIE	MEDIC		VACANT	S	SPECIALIST-PRIMAR
1610	CABINET HERMATOLOGIE	ASISTENT MEDICAL		VACANT	PL	DEBUTANT-PRINCIPAL
1611	CABINET ALERGOLOGIE SI IMUNOLOGIE CLINICA	MEDIC		VACANT	S	SPECIALIST-PRIMAR
1612	CABINET ALERGOLOGIE SI IMUNOLOGIE CLINICA	ASISTENT MEDICAL		OCUPAT	PL	
1613	CABINET PSIHOLOGIE	PSIHOLOG		SUSPENDAT	S	PRACTICANT

Nr. crt.	STRUCTURA	Funcții contractuale		Observatii	Nivelul studiilor	Gradul și treapta profesională
		de conducere	Observatii			
1614	CABINET PSIHOLOGIE		PSIHOLOG CLINICA	VACANT	S	PRACTICANT
1615	CABINET BOLI INFECTIOASE		MEDIC	VACANT	S	SPECIALIST-PRIMAR
1616	CABINET BOLI INFECTIOASE		ASISTENT MEDICAL	VACANT	PL	DEBUTANT-PRINCIPAL
1617	CABINET BOLI INFECTIOASE HIV/SIDA		MEDIC	VACANT	S	SPECIALIST-PRIMAR
1618	CABINET BOLI INFECTIOASE HIV/SIDA		ASISTENT MEDICAL	VACANT	PL	DEBUTANT-PRINCIPAL
1619	CABINET BOLI INFECTIOASE ANTIRABIC		ASISTENT MEDICAL	VACANT	S	SPECIALIST-PRIMAR
1620	CABINET BOLI INFECTIOASE ANTIRABIC		MEDIC	VACANT	PL	DEBUTANT-PRINCIPAL
1621	LABORATOR ENDOSCOPIE DIGESTIVA		ASISTENT MEDICAL	VACANT	S	SPECIALIST-PRIMAR
1622	LABORATOR ENDOSCOPIE DIGESTIVA		ASISTENT MEDICAL	VACANT	PL	DEBUTANT-PRINCIPAL
1623	LABORATOR ENDOSCOPIE DIGESTIVA		ASISTENT MEDICAL	VACANT	PL	DEBUTANT-PRINCIPAL
1624	LABORATOR ENDOSCOPIE BRONSICA		ASISTENT MEDICAL	OCUPAT	PL	
1625	LABORATOR ENDOSCOPIE BRONSICA		ASISTENT MEDICAL	OCUPAT	PL	
1626	LABORATOR ENDOSCOPIE BRONSICA		INFIRMIER	VACANT	M	DEBUTANT-INFIRMIER
1627	LABORATOR FONIATRIE		ASISTENT MEDICAL	VACANT	PL	DEBUTANT-PRINCIPAL
1628	LABORATOR AUDIOLOGIE		ASISTENT MEDICAL	VACANT	PL	DEBUTANT-PRINCIPAL
1629	CABINET ONCOLOGIE MEDICALA		MEDIC	VACANT	S	SPECIALIST-PRIMAR
1630	CABINET ONCOLOGIE MEDICALA		MEDIC	VACANT	S	SPECIALIST-PRIMAR
1631	CABINET ONCOLOGIE MEDICALA		ASISTENT MEDICAL	VACANT	PL	DEBUTANT-PRINCIPAL
1632	CABINET ONCOLOGIE MEDICALA		ASISTENT MEDICAL	VACANT	PL	DEBUTANT-PRINCIPAL
1633	CABINET DIABET ZAHARAT,NUTR. SI BOLI MET		MEDIC	OCUPAT	S	SPECIALIST
1634	CABINET DIABET ZAHARAT,NUTR. SI BOLI MET		MEDIC	VACANT	S	SPECIALIST-PRIMAR
1635	CABINET DIABET ZAHARAT,NUTR. SI BOLI MET		ASISTENT MEDICAL	OCUPAT	PL	PRINCIPAL
1636	CABINET DIABET ZAHARAT,NUTR. SI BOLI MET		ASISTENT MEDICAL	VACANT	PL	DEBUTANT-PRINCIPAL
1637	CABINET PLANIFICARE FAMILIALA		MEDIC	VACANT	S	SPECIALIST-PRIMAR
1638	CABINET PLANIFICARE FAMILIALA		MEDIC	VACANT	S	SPECIALIST-PRIMAR
1639	CABINET PLANIFICARE FAMILIALA		MEDIC	OCUPAT	S	REZIDENT ANUL IV
1640	CABINET PLANIFICARE FAMILIALA		MEDIC	OCUPAT	S	SPECIALIST
1641	CABINET PLANIFICARE FAMILIALA		MEDIC	OCUPAT	S	SPECIALIST
1642	CABINET PLANIFICARE FAMILIALA		MEDIC	VACANT	S	SPECIALIST-PRIMAR
1643	CABINET PLANIFICARE FAMILIALA		PSIHOLOG CLINIC	OCUPAT	S	PRACTICANT
1644	CABINET PLANIFICARE FAMILIALA		ASISTENT MEDICAL	OCUPAT	PL	DEBUTANT
1645	CABINET PLANIFICARE FAMILIALA		ASISTENT MEDICAL	OCUPAT	S	
1646	CABINET PLANIFICARE FAMILIALA		ASISTENT MEDICAL	VACANT	PL	DEBUTANT-PRINCIPAL
1647	CABINET MEDICINA SPORTIVA		MEDIC	OCUPAT	S	REZIDENT ANUL III
1648	CABINET MEDICINA SPORTIVA		ASISTENT MEDICAL	OCUPAT	PL	PRINCIPAL
1649	CABINET MEDICINA SPORTIVA		MEDIC	SUSPENDAT	S	SPECIALIST
1650	DISPENSAR TBC		MEDIC	VACANT	S	SPECIALIST-POST BLOCAT
1651	DISPENSAR TBC		MEDIC	VACANT	S	SPECIALIST-PRIMAR
1652	DISPENSAR TBC		MEDIC	OCUPAT	S	PRIMAR
1653	DISPENSAR TBC		ASISTENT MEDICAL	OCUPAT	PL	PRINCIPAL
1654	DISPENSAR TBC		ASISTENT MEDICAL	OCUPAT	PL	PRINCIPAL
1655	DISPENSAR TBC		ASISTENT MEDICAL	OCUPAT	PL	PRINCIPAL
1656	DISPENSAR TBC		ASISTENT MEDICAL	OCUPAT	PL	PRINCIPAL
1657	DISPENSAR TBC		REGISTRATOR MEDICAL	OCUPAT	M	
1658	DISPENSAR TBC		ASISTENT MEDICAL	OCUPAT	PL	
1659	DISPENSAR TBC		ASISTENT MEDICAL	VACANT	PL	DEBUTANT-PRINCIPAL
1660	DISPENSAR TBC		ASISTENT MEDICAL	VACANT	PL	DEBUTANT-PRINCIPAL
1661	DISPENSAR TBC		INGRIJITOR	VACANT	M	
1662	COMPARTIMENT BK		MEDIC	OCUPAT	S	SPECIALIST
1663	COMPARTIMENT BK		HELP LOG	VACANT	S	SPECIALIST-PRINCIPAL
1664	COMPARTIMENT BK		ASISTENT MEDICAL	OCUPAT	PL	
1665	COMPARTIMENT BK		ASISTENT MEDICAL	OCUPAT	PL	
1666	COMPARTIMENT BK		ASISTENT MEDICAL	VACANT	PL	DEBUTANT-PRINCIPAL
1667	COMPARTIMENT BK		ASISTENT MEDICAL	VACANT	PL	DEBUTANT-PRINCIPAL
1668	CABINET NEUROLOGIE PEDIATRICA		MEDIC	SUSPENDAT	S	REZIDENT ANUL II

Nr. crt.	Funcții contractuali	de conducere		Observatii	Nivelul studiilor	Gradul și treapta profesională
	STRUCTURA					
1669	CENTRUL DE RECUPERARE ȘI DEZVOLTARE TIMPURIIE SĂNMARTIN - CABINET NEUROLOGIE PEDIATRICA	MEDIC			S	REZIDENT ANUL IV
1670	CENTRUL DE RECUPERARE ȘI DEZVOLTARE TIMPURIIE SĂNMARTIN - CABINET NEUROLOGIE PEDIATRICA	MEDIC			S	SPECIALIST
1671	CENTRUL DE RECUPERARE ȘI DEZVOLTARE TIMPURIIE SĂNMARTIN - CABINET NEUROLOGIE PEDIATRICA	ASISTENT MEDICAL			PL	DEBUTANT-PRINCIPAL
1672	CENTRUL DE RECUPERARE ȘI DEZVOLTARE TIMPURIIE SĂNMARTIN - CABINET NEUROLOGIE PEDIATRICA	ASISTENT MEDICAL			PL	SPECIALIST-PRIMAR
1673	CAB. PEDIATRIE SANMARTIN	MEDIC			S	SPECIALIST-PRIMAR
1674	CAB. PEDIATRIE SANMARTIN	ASISTENT MEDICAL			PL	DEBUTANT-PRINCIPAL
1675	CAB. PEDIATRIE SANMARTIN	ASISTENT MEDICAL			PL	STAGIAR
1676	CAB. PEDIATRIE SANMARTIN	ASISTENT MEDICAL			S	PRACTICANT
1677	CAB. LOGOPED SANMARTIN	PSIHOLOG CLINIC			S	DEBUTANT-PRINCIPAL
1678	CAB. LOGOPED SANMARTIN	PSIHOLOG CLINIC			S	DEBUTANT-PRINCIPAL
1679	CAB. LOGOPED SANMARTIN	PSIHOLOG CLINIC			S	DEBUTANT-PRINCIPAL
1680	CAB. LOGOPED SANMARTIN	ASISTENT MEDICAL			PL	DEBUTANT-PRINCIPAL
1681	CAB. LOGOPED SANMARTIN	ASISTENT MEDICAL			PL	DEBUTANT-PRINCIPAL
1682	CAB. LOGOPED SANMARTIN	MEDIC			S	SPECIALIST-PRIMAR
1683	CABINET DE REC.MED.FIZ. SANMARTIN	MEDIC			S	SPECIALIST-PRIMAR
1684	CABINET DE REC.MED.FIZ. SANMARTIN	MEDIC			S	SPECIALIST-PRIMAR
1685	CABINET DE REC.MED.FIZ. SANMARTIN	KINETOTERAPIUT			S	
1686	CABINET DE REC.MED.FIZ. SANMARTIN	KINETOTERAPIUT			S	
1687	CABINET DE REC.MED.FIZ. SANMARTIN	KINETOTERAPIUT			S	
1688	CABINET DE REC.MED.FIZ. SANMARTIN	KINETOTERAPIUT			S	DEBUTANT-PRINCIPAL
1689	CABINET DE REC.MED.FIZ. SANMARTIN	ASISTENT MEDICAL			PL	
1690	CABINET DE REC.MED.FIZ. SANMARTIN	ASISTENT MEDICAL			PL	DEBUTANT-PRINCIPAL
1691	CABINET DE REC.MED.FIZ. SANMARTIN	ASISTENT MEDICAL			PL	DEBUTANT-PRINCIPAL
1692	CABINET DE REC.MED.FIZ. SANMARTIN	ASISTENT MEDICAL			PL	DEBUTANT-PRINCIPAL
1693	CABINET DE REC.MED.FIZ. SANMARTIN	ASISTENT MEDICAL			PL	DEBUTANT-PRINCIPAL
1694	CABINET DE REC.MED.FIZ. SANMARTIN	INGRIJITOR			M	
1695	CABINET DE REC.MED.FIZ. SANMARTIN	INGRIJITOR			M.G	
1696	CABINET DE REC.MED.FIZ. SANMARTIN	INGRIJITOR			M.G	
1697	CABINET DE REC.MED.FIZ. SANMARTIN	MUNCITOR			M.G	
1698	CABINET DE REC.MED.FIZ. SANMARTIN	MUNCITOR			M.G	CALIFICAT I.V.
1699	CABINET DE REC.MED.FIZ. SANMARTIN	MUNCITOR			M.G	CALIFICAT I.V.
1700	COMPARTIMENT NUTRIȚIE SI DIETETICA	ASISTENT MEDICAL			PL	DEBUTANT-PRINCIPAL
1701	COMPARTIMENT NUTRIȚIE SI DIETETICA	ASISTENT MEDICAL			S	
1702	COMPARTIMENT NUTRIȚIE SI DIETETICA	ASISTENT MEDICAL			S	
1703	BLOC ALIMENTAR	REFERENT DE SPECIALITATE			S	III
1704	BLOC ALIMENTAR	MUNCITOR			M	CALIFICAT IV.
1705	BLOC ALIMENTAR	MUNCITOR			M	CALIFICAT I.
1706	BLOC ALIMENTAR	MUNCITOR			G	CALIFICAT I.
1707	BLOC ALIMENTAR	MUNCITOR			M	CALIFICAT I.
1708	BLOC ALIMENTAR	MUNCITOR			M	CALIFICAT I.
1709	BLOC ALIMENTAR	MUNCITOR			G	CALIFICAT I.
1710	BLOC ALIMENTAR	MUNCITOR			M	CALIFICAT IV.
1711	BLOC ALIMENTAR	MUNCITOR			M	CALIFICAT I.
1712	BLOC ALIMENTAR	MUNCITOR			M	CALIFICAT I.
1713	BLOC ALIMENTAR	MUNCITOR			M	CALIFICAT I.
1714	BLOC ALIMENTAR	MUNCITOR			M	CALIFICAT I.
1715	BLOC ALIMENTAR	MUNCITOR			M	CALIFICAT II.
1716	BLOC ALIMENTAR	MUNCITOR			M	CALIFICAT II.
1717	BLOC ALIMENTAR	MUNCITOR			M	CALIFICAT II.
1718	BLOC ALIMENTAR	MUNCITOR			M	CALIFICAT II.
1719	BLOC ALIMENTAR	MUNCITOR			M	CALIFICAT II.
1720	BLOC ALIMENTAR	MUNCITOR			M	RECALIFICAT
1721	BLOC ALIMENTAR	MUNCITOR			M	CALIFICAT III.
1722	BLOC ALIMENTAR	MUNCITOR			M	CALIFICAT III.

Nr. crt.	STRUCTURA	Funcția contractuală		Nivelul studiilor	Gradiul și treapta profesională
		de conducere	Observatii		
1723	BLOC ALIMENTAR	MUNCITOR		M	CALIFICAT II
1724	BLOC ALIMENTAR	INGRIJITOR		M	
1725	BLOC ALIMENTAR	INGRIJITOR		M	
1726	BLOC ALIMENTAR	INGRIJITOR		M	
1727	BLOC ALIMENTAR	MUNCITOR		M	CALIFICAT I-IV.
1728	SPALATORIE	SPALATORBASA		G	
1729	SPALATORIE	SPALATORBASA		G	
1730	SPALATORIE	SPALATORBASA		G	
1731	SPALATORIE	SPALATORBASA		G	
1732	SPALATORIE	SPALATORBASA		G	
1733	SPALATORIE	INGRIJITOR CURATENIB		M	
1734	SPALATORIE	SPALATORBASA		M	
1735	SPALATORIE	SPALATORBASA		G	
1736	SPALATORIE	SPALATORBASA		M	
1737	SPALATORIE	SPALATORBASA		M	
1738	SPALATORIE	SPALATORBASA		M	
1739	SPALATORIE	SPALATORBASA		M	
1740	SPALATORIE	SPALATORBASA		M	
1741	SPALATORIE	SPALATORBASA		M	
1742	SPALATORIE	SPALATORBASA		M	
1743	SPALATORIE	MUNCITOR		M	NECALIFICAT
1744	SERVICIU TEHNIC (F.I.R.C.+ F.I.R.I.S.)	ECONOMIST		S	IA
1745	SERVICIU TEHNIC (F.I.R.C.+ F.I.R.I.S.)	INGENIER		S	DEBUTANT-IA
1746	SERVICIU TEHNIC (F.I.R.C.+ F.I.R.I.S.)	MAGAZONER		M	
1747	SERVICIU TEHNIC (F.I.R.C.)	MUNCITOR		M	CALIFICAT I
1748	SERVICIU TEHNIC (F.I.R.C.)	MUNCITOR		M	CALIFICAT I
1749	SERVICIU TEHNIC (F.I.R.C.)	MUNCITOR		M	CALIFICAT I
1750	SERVICIU TEHNIC (F.I.R.C.)	MUNCITOR		M	CALIFICAT I
1751	SERVICIU TEHNIC (F.I.R.C.)	MUNCITOR		M	CALIFICAT I
1752	SERVICIU TEHNIC (F.I.R.C.)	MUNCITOR		G	CALIFICAT IV
1753	SERVICIU TEHNIC (F.I.R.C.)	MUNCITOR		M	CALIFICAT I
1754	SERVICIU TEHNIC (F.I.R.C.)	MUNCITOR		M	CALIFICAT I
1755	SERVICIU TEHNIC (F.I.R.C.)	MUNCITOR		M	CALIFICAT I
1756	SERVICIU TEHNIC (F.I.R.C.)	MUNCITOR		M	CALIFICAT I
1757	SERVICIU TEHNIC (F.I.R.C.)	MUNCITOR		M	CALIFICAT IV
1758	SERVICIU TEHNIC (F.I.R.C.)	MUNCITOR		M	CALIFICAT IV
1759	SERVICIU TEHNIC (F.I.R.C.)	MUNCITOR		M	CALIFICAT I
1760	SERVICIU TEHNIC (F.I.R.C.)	MUNCITOR		M	CALIFICAT IV
1761	SERVICIU TEHNIC (F.I.R.C.)	MUNCITOR		M	CALIFICAT IV
1762	SERVICIU TEHNIC (F.I.R.C.)	MUNCITOR		M	CALIFICAT I-IV
1763	SERVICIU TEHNIC (F.I.R.C.)	MUNCITOR		M	CALIFICAT I-IV
1764	SERVICIU TEHNIC (F.I.R.I.S.)	MUNCITOR		M	CALIFICAT III
1765	SERVICIU TEHNIC (F.I.R.I.S.)	MUNCITOR		M	CALIFICAT I
1766	SERVICIU TEHNIC (F.I.R.I.S.)	MUNCITOR		M	CALIFICAT I
1767	SERVICIU TEHNIC (F.I.R.I.S.)	MUNCITOR		M	CALIFICAT II
1768	SERVICIU TEHNIC (F.I.R.I.S.)	MUNCITOR		M	CALIFICAT I
1769	SERVICIU TEHNIC (F.I.R.I.S.)	MUNCITOR		M	CALIFICAT I
1770	SERVICIU TEHNIC (F.I.R.I.S.)	MUNCITOR		M	CALIFICAT III
1771	SERVICIU TEHNIC (F.I.R.I.S.)	MUNCITOR		M	CALIFICAT III
1772	SERVICIU TEHNIC (F.I.R.I.S.)	MUNCITOR		M	CALIFICAT I
1773	SERVICIU TEHNIC (F.I.R.I.S.)	MUNCITOR		M	CALIFICAT I
1774	SERVICIU TEHNIC (F.I.R.I.S.)	MUNCITOR		M	CALIFICAT III
1775	SERVICIU TEHNIC (F.I.R.I.S.)	MUNCITOR		M	CALIFICAT I
1776	SERVICIU TEHNIC (F.I.R.I.S.)	MUNCITOR		M	CALIFICAT I
1777	SERVICIU TEHNIC (F.I.R.I.S.)	MUNCITOR		M	CALIFICAT I
1778	SERVICIU TEHNIC (F.I.R.I.S.)	MUNCITOR		G	CALIFICAT I
1779	SERVICIU TEHNIC (F.I.R.I.S.)	MUNCITOR		M	CALIFICAT I
1780	SERVICIU TEHNIC (F.I.R.I.S.)	MUNCITOR		G	CALIFICAT I
1781	SERVICIU TEHNIC (F.I.R.I.S.)	MUNCITOR		M	CALIFICAT I

Nr. crt.	STRUCTURA	Funcții contractuale		Nivelul studiilor	Gradiul și treapta profesională
		de conducere	Observatii		
1782	SERVICIU TEHNIC (F.I.R.I.S.)	MUNCITOR	Observatii	M	CALIFICAT II
1783	SERVICIU TEHNIC (F.I.R.I.S.)	MUNCITOR		M	CALIFICAT III
1784	SERVICIU TEHNIC (F.I.R.I.S.)	MUNCITOR		M	CALIFICAT IV
1785	SERVICIU TEHNIC (F.I.R.I.S.)	MUNCITOR		M	CALIFICAT I-IV
1786	SERVICIU TEHNIC (F.I.R.I.S.)	MUNCITOR		M	CALIFICAT I-IV
1787	SERVICIU TEHNIC (F.I.R.I.S.)	MUNCITOR		M	CALIFICAT I-IV
1788	SERVICIU TEHNIC (F.I.R.I.S.)	MUNCITOR		M	CALIFICAT I-IV
1789	FRAM	ECONOMIST		S	LA
1790	FRAM	TEHNICIAN		PL	DENTAR PRINCIPAL
1791	FRAM	TEHNICIAN		M	DEBUTANT-PRINCIPAL
1792	FRAM	TEHNICIAN		PL	DENTAR PRINCIPAL
1793	FRAM	TEHNICIAN		PL	DENTAR PRINCIPAL
1794	FRAM	MUNCITOR		M	CALIFICAT I
1795	FRAM	TEHNICIAN SANITAR		M	DENTAR
1796	SERVICIU DE TRANSPORT	INGINER		S	DEBUTANT-I
1797	SERVICIU DE TRANSPORT	TEHNICIAN		M	IA
1798	SERVICIU DE TRANSPORT	SOFER		M	II
1799	SERVICIU DE TRANSPORT	SOFER		M	II
1800	SERVICIU DE TRANSPORT	SOFER		G	II
1801	SERVICIU DE TRANSPORT	SOFER		M	II
1802	SERVICIU DE TRANSPORT	SOFER		G	II
1803	SERVICIU DE TRANSPORT	SOFER		M	II
1804	SERVICIU DE TRANSPORT	SOFER		M	II
1805	SERVICIU DE TRANSPORT	SOFER		M	II
1806	SERVICIU DE TRANSPORT	SOFER		G	II
1807	SERVICIU DE TRANSPORT	SOFER		M	II
1808	SERVICIU DE TRANSPORT	SOFER		M	II
1809	SERVICIU DE TRANSPORT	SOFER		SUSPENDAT	M
1810	SERVICIU DE TRANSPORT	SOFER		M	II
1811	SERVICIU DE TRANSPORT	SOFER		M	II
1812	ALTI MUNCITORI	MUNCITOR		M	II
1813	ALTI MUNCITORI	MUNCITOR		G	NECALIFICAT
1814	ALTI MUNCITORI	MUNCITOR		G	NECALIFICAT
1815	ALTI MUNCITORI	MUNCITOR		M	NECALIFICAT
1816	ALTI MUNCITORI	MUNCITOR		M	NECALIFICAT
1817	ALTI MUNCITORI	MUNCITOR		M	CALIFICAT I
1818	SERVICIU SALARIZARE	ECONOMIST		S	IA
1819	SERVICIU SALARIZARE	ECONOMIST		S	IA
1820	SERVICIU SALARIZARE	ECONOMIST		S	IA
1821	SERVICIU SALARIZARE	OPERATOR CONTROLOR DATE		M	I
1822	SERVICIU SALARIZARE	ECONOMIST		S	I-IA
1823	SERVICIU SALARIZARE	ECONOMIST		S	I-IA
1824	SERVICIU PERSONAL FORMARE SI EVALUARE PROFESIONALA	ECONOMIST		S	IA
1825	SERVICIU PERSONAL FORMARE SI EVALUARE PROFESIONALA	REFERENT		M	II
1826	SERVICIU PERSONAL FORMARE SI EVALUARE PROFESIONALA	ECONOMIST		S	I-IA
1827	SERVICIU PERSONAL FORMARE SI EVALUARE PROFESIONALA	CONSILIER JURIDIC		S	I-IA
1828	SERVICIU PERSONAL FORMARE SI EVALUARE PROFESIONALA	PSIHOLOG		S	DEBUTANT
1829	SERVICIU PERSONAL FORMARE SI EVALUARE PROFESIONALA	REFERENT		M	DEBUTANT-IA
1830	SERVICIU PERSONAL FORMARE SI EVALUARE PROFESIONALA	ECONOMIST		S	I-IA
1831	SERVICIU ACHIZITII PUBLICE-CONTRACTARE	REFERENT DE SPECIALITATE		S	III
1832	SERVICIU ACHIZITII PUBLICE-CONTRACTARE	INFORMATICIAN		S	I
1833	SERVICIU ACHIZITII PUBLICE-CONTRACTARE	ECONOMIST		S	IA
1834	SERVICIU ACHIZITII PUBLICE-CONTRACTARE	REFERENT DE SPECIALITATE		S	I
1835	SERVICIU ACHIZITII PUBLICE-CONTRACTARE	CONSILIER JURIDIC		S	II
1836	SERVICIU ACHIZITII PUBLICE-CONTRACTARE	REFERENT DE SPECIALITATE		S	I
1837	SERVICIU ACHIZITII PUBLICE-CONTRACTARE	REFERENT DE SPECIALITATE		S	I
1838	SERVICIU ACHIZITII PUBLICE-CONTRACTARE	REFERENT DE SPECIALITATE		S	I
1839	SERVICIU ACHIZITII PUBLICE-CONTRACTARE	REFERENT DE SPECIALITATE		S	I
1840	SERVICIU ACHIZITII PUBLICE-CONTRACTARE	CONSILIER JURIDIC		S	DEBUTANT-IA

Nr. crt.	STRUCTURA	Funcții contractuale		Nivelul studiilor	Gradul și treapta profesională
		de conducere	Observatii		
1841	SERVICIUL ACHIZITIIL PUBLICE-CONTRACTARE		CONSIILIER JURIDIC	S	DEBUTANT-IA
1842	SERVICIUL ACHIZITIIL PUBLICE-CONTRACTARE		REFERENT	VACANT	DEBUTANT-IA
1843	SERVICIUL DE APROVIZIONARE	SEF SERVICIU (delegat)	ECONOMIST	OCUPAT	IA
1844	SERVICIUL DE APROVIZIONARE		REFERENT DE SPECIALITATE	OCUPAT	III
1845	SERVICIUL DE APROVIZIONARE		REFERENT	OCUPAT	IA
1846	SERVICIUL DE APROVIZIONARE		REFERENT	OCUPAT	IA
1847	SERVICIUL DE APROVIZIONARE		REFERENT	OCUPAT	IA
1848	SERVICIUL DE APROVIZIONARE		REFERENT	OCUPAT	IA
1849	SERVICIUL DE APROVIZIONARE		MAGAZONER	OCUPAT	IV-1
1850	SERVICIUL DE APROVIZIONARE		MAGAZONER	OCUPAT	IV-1
1851	SERVICIUL ADMINISTRATIV	DIRECTOR ADMINISTRATIV	REFERENT DE SPECIALITATE	OCUPAT	S
1852	SERVICIUL ADMINISTRATIV	SEF SERVICIU	ECONOMIST	OCUPAT	S
1853	SERVICIUL ADMINISTRATIV		ECONOMIST	OCUPAT	S
1854	SERVICIUL ADMINISTRATIV		REFERENT	OCUPAT	M
1855	SERVICIUL ADMINISTRATIV		REFERENT DE SPECIALITATE	OCUPAT	S
1856	SERVICIUL ADMINISTRATIV		REFERENT	OCUPAT	S
1857	SERVICIUL ADMINISTRATIV		TEHNICIAN	OCUPAT	M
1858	SERVICIUL ADMINISTRATIV		REFERENT (ARHIVAR)	VACANT	DEBUTANT-IA
1859	SERVICIUL ADMINISTRATIV		REFERENT DE SPECIALITATE	OCUPAT	S
1860	SERVICIUL ADMINISTRATIV		REFERENT DE SPECIALITATE	VACANT	DEBUTANT-IA
1861	SECRETARIAT-REGISTRATURA		BIBLIOTECAR	VACANT	DEBUTANT-IA
1862	SECRETARIAT-REGISTRATURA		REFERENT DE SPECIALITATE	VACANT	DEBUTANT-IA
1863	SECRETARIAT-REGISTRATURA		REFERENT	OCUPAT	M
1864	SERVICIUL FINANCIAR-CONTABILITATE	SEF SERVICIU	ECONOMIST	OCUPAT	S
1865	SERVICIUL FINANCIAR-CONTABILITATE		ECONOMIST	OCUPAT	S
1866	SERVICIUL FINANCIAR-CONTABILITATE		ECONOMIST	OCUPAT	S
1867	SERVICIUL FINANCIAR-CONTABILITATE		ECONOMIST	OCUPAT	S
1868	SERVICIUL FINANCIAR-CONTABILITATE		ECONOMIST	OCUPAT	S
1869	SERVICIUL FINANCIAR-CONTABILITATE		REFERENT DE SPECIALITATE	OCUPAT	S
1870	SERVICIUL FINANCIAR-CONTABILITATE		CONTABIL	OCUPAT	M
1871	SERVICIUL FINANCIAR-CONTABILITATE		REFERENT DE SPECIALITATE	SUSPENDAT	S
1872	SERVICIUL FINANCIAR-CONTABILITATE		ECONOMIST	OCUPAT	S
1873	SERVICIUL DE INFORMATICA	SEF SERVICIU	ANALIST PROGRAMATOR	OCUPAT	S
1874	SERVICIUL DE INFORMATICA		INFORMATICIAN	OCUPAT	S
1875	SERVICIUL DE INFORMATICA		AUTOR PROGRAMATOR	OCUPAT	SSD
1876	SERVICIUL DE INFORMATICA		INFORMATICIAN	VACANT	IA
1877	SERVICIUL DE INFORMATICA		ANALIST PROGRAMATOR	OCUPAT	SSD
1878	SERVICIUL DE INFORMATICA		INFORMATICIAN	VACANT	DEBUTANT-IA
1879	COMPARTIMENTUL AUDIT PUBLIC INTERN		AUDITOR	OCUPAT	S
1880	COMPARTIMENTUL AUDIT PUBLIC INTERN		AUDITOR	OCUPAT	S
1881	COMPARTIMENTUL AUDIT PUBLIC INTERN		ECONOMIST	VACANT	DEBUTANT-IA
1882	COMPARTIMENTUL AUDIT PUBLIC INTERN		CONSIILIER JURIDIC	VACANT	DEBUTANT-IA
1883	SERVICIUL RELATIIL PUBLICE SI COMUNICARE	SEF SERVICIU (delegat)	REFERENT DE SPECIALITATE	SUSPENDAT	S
1884	COMPARTIMENT COMUNICARE INTERNĂ		REFERENT DE SPECIALITATE	SUSPENDAT	S
1885	COMPARTIMENT COMUNICARE INTERNĂ		REFERENT DE SPECIALITATE	VACANT	DEBUTANT-IA
1886	COMPARTIMENT COMUNICARE INTERNĂ		REFERENT DE SPECIALITATE	VACANT	DEBUTANT-IA
1887	COMPARTIMENT COMUNICARE INTERNĂ		REFERENT DE SPECIALITATE	VACANT	DEBUTANT-IA
1888	COMPARTIMENT COMUNICARE INTERNĂ		REFERENT DE SPECIALITATE	VACANT	DEBUTANT-IA
1889	SERVICIUL JURIDIC	SEF SERVICIU (delegat)	CONSIILIER JURIDIC	OCUPAT	S
1890	SERVICIUL JURIDIC		CONSIILIER JURIDIC	OCUPAT	S
1891	SERVICIUL JURIDIC	SEF SERVICIU	CONSIILIER JURIDIC	VACANT	DEBUTANT-IA
1892	SERVICIUL JURIDIC		CONSIILIER JURIDIC	OCUPAT	S
1893	SERVICIUL JURIDIC		CONSIILIER JURIDIC	OCUPAT	S
1894	SERVICIUL JURIDIC		CONSIILIER JURIDIC	OCUPAT	S
1895	SERVICIUL SECURITATEA MUNCII, PSI SI PROTECTIE CIVILA SI SITUATI DE URGENTA		ECONOMIST	OCUPAT	S
1896	SERVICIUL SECURITATEA MUNCII, PSI SI PROTECTIE CIVILA SI SITUATI DE URGENTA		REFERENT	OCUPAT	M

Nr. crt.	STRUCTURA	Functia			Nivelul studiilor	Gradul și treapta profesională
		de conducere	contractuală	Observatii		
1897	SERVICIU SECURITATEA MUNCII, PSI SI PROTECTIE CIVILA SI SITUATII DE URGENTA	SEF SERVICIU	REFERENT DE SPECIALITATE	VACANT	S	DEBUTANT-I
1898	SERVICIU SECURITATEA MUNCII, PSI SI PROTECTIE CIVILA SI SITUATII DE URGENTA		SUBINGINER	OCUPAT	SSD	I.
1899	SERVICIU SECURITATEA MUNCII, PSI SI PROTECTIE CIVILA SI SITUATII DE URGENTA		POMPIER	OCUPAT	M	
1900	SERVICIU SECURITATEA MUNCII, PSI SI PROTECTIE CIVILA SI SITUATII DE URGENTA		POMPIER	OCUPAT	M	
1901	COMPARTIMENT DE PREVENIRE IN SITUATII DE URGENTA	SEF FORMATIE	SUBINGINER	VACANT	SSD	
1902	COMPARTIMENT DE PREVENIRE IN SITUATII DE URGENTA		POMPIER	VACANT	M	
1903	COMPARTIMENT DE PREVENIRE IN SITUATII DE URGENTA		POMPIER	VACANT	M	
1904	COMPARTIMENT DE PREVENIRE IN SITUATII DE URGENTA		POMPIER	VACANT	M	
1905	PORTARI		PORTAR	OCUPAT	M	
1906	PORTARI		PORTAR	OCUPAT	M	
1907	PORTARI		PORTAR	OCUPAT	M	
1908	PORTARI		PORTAR	OCUPAT	M	
1909	PORTARI		PORTAR	OCUPAT	M	
1910	PORTARI		PORTAR	OCUPAT	M	
1911	PORTARI		PORTAR	OCUPAT	M	
1912	PORTARI		PORTAR	OCUPAT	M	
1913	PORTARI		PORTAR	OCUPAT	M	
1914	PORTARI		PORTAR	OCUPAT	M	
1915	PORTARI		PORTAR	OCUPAT	M	
1916	PORTARI		PORTAR	OCUPAT	M	
1917	PORTARI		PORTAR	OCUPAT	M	
1918	PORTARI		PORTAR	OCUPAT	M	
1919	PORTARI		PORTAR	OCUPAT	M	
1920	PORTARI		PORTAR	OCUPAT	M	
1921	PORTARI		PORTAR	OCUPAT	M	
1922	PORTARI		PORTAR	VACANT	M	
1923	PORTARI		PORTAR	OCUPAT	M	
1924	COMPARTIMENT CROITORIE,FRIZERIE, TELEFONIE		MUNCITOR	OCUPAT	M	CALIFICAT III.
1925	COMPARTIMENT CROITORIE,FRIZERIE, TELEFONIE		MUNCITOR	SUSPENDAT	M	CALIFICAT III.
1926	COMPARTIMENT CROITORIE,FRIZERIE, TELEFONIE		MUNCITOR	OCUPAT	M,G	CALIFICAT I
1927	COMPARTIMENT CROITORIE,FRIZERIE, TELEFONIE		MUNCITOR	OCUPAT	M	CALIFICAT I
1928	COMPARTIMENT CROITORIE,FRIZERIE, TELEFONIE		MUNCITOR	OCUPAT	M	CALIFICAT III.
1929	COMPARTIMENT CROITORIE,FRIZERIE, TELEFONIE		MUNCITOR	OCUPAT	M	CALIFICAT II.
1930	PERSONALUL CLERICAL		PROB	VACANT	S	II.
1931	PERSONALUL CLERICAL		ASISTENT SOCIAL	VACANT	S	DEBUTANT-PRINCIPAL
1932	PERSONALUL CLERICAL		ASISTENT SOCIAL	VACANT	M	DEBUTANT-PRINCIPAL
1933	PERSONALUL CLERICAL		REFERENT DE SPECIALITATE	OCUPAT	S	I
1934	PERSONALUL CLERICAL		REFERENT	OCUPAT	M	IA
1935	SERVICIUL DE MANAGEMENT AL CALITATII SERVICIILOR DE SANATATE	SEF SERVICIU	MEDIC	VACANT	S	SPECIALIST-PRIMAR
1936	SERVICIUL DE MANAGEMENT AL CALITATII SERVICIILOR DE SANATATE	SEF SERVICIU / debutant	MEDIC	OCUPAT	S	SPECIALIST
1937	SERVICIUL DE MANAGEMENT AL CALITATII SERVICIILOR DE SANATATE		MEDIC	VACANT	S	SPECIALIST-PRIMAR
1938	SERVICIUL DE MANAGEMENT AL CALITATII SERVICIILOR DE SANATATE		REFERENT DE SPECIALITATE	VACANT	S	DEBUTANT-I.
1939	SERVICIUL DE MANAGEMENT AL CALITATII SERVICIILOR DE SANATATE		REFERENT DE SPECIALITATE	VACANT	S	DEBUTANT-I.

Nr. crt.	STRUCTURA	Funcții contractuali		Nivelul studiilor	Gradiul și treapta profesională
		de conducere	Observatii		
1940	SERVICIUL DE MANAGEMENT AL CALITATII SERVICIILOR DE SANATATE		REFERENT DE SPECIALITATE	S	IA
1941	SERVICIUL DE MANAGEMENT AL CALITATII SERVICIILOR DE SANATATE	SEF SERVICIU (delegat)	REFERENT DE SPECIALITATE	S	IA
1942	SERVICIUL DE MANAGEMENT AL CALITATII SERVICIILOR DE SANATATE		REFERENT DE SPECIALITATE	S	II
1943	SERVICIUL DE MANAGEMENT AL CALITATII SERVICIILOR DE SANATATE		REFERENT DE SPECIALITATE	S	DEBUTANT-PRINCIPAL
1944	SERVICIUL DE MANAGEMENT AL CALITATII SERVICIILOR DE SANATATE		MEDIC	S	SPECIALIST-PRIMAR
1945	SERVICIUL DE MANAGEMENT AL CALITATII SERVICIILOR DE SANATATE		REFERENT DE SPECIALITATE	S	DEBUTANT-I
1946	SERVICIUL DE MANAGEMENT SI INOVARE		MEDIC	S	SPECIALIST-PRIMAR
1947	SERVICIUL DE MANAGEMENT SI INOVARE	SEF SERVICIU	CONSILIER JURIDIC	S	DEBUTANT-IA
1948	SERVICIUL DE MANAGEMENT SI INOVARE		REFERENT DE SPECIALITATE	S	III
1949	SERVICIUL DE MANAGEMENT SI INOVARE		REFERENT DE SPECIALITATE	S	I
1950	SERVICIUL DE MANAGEMENT SI INOVARE		REFERENT DE SPECIALITATE	S	I
1951	SERVICIUL DE MANAGEMENT SI INOVARE		REFERENT DE SPECIALITATE	S	III
1952	SERVICIUL DE MANAGEMENT SI INOVARE		REFERENT DE SPECIALITATE	S	L
1953	COMPARTIMENT DE ANALIZA FINANCIARA SI CONTROL INTERN		REFERENT DE SPECIALITATE	S	IA
1954	COMPARTIMENT DE ANALIZA FINANCIARA SI CONTROL INTERN		ECONOMIST	S	IA
1955	UNITATE DE IMPLEMENTARE A PROIECTULUI		MANAGER PROIECT	S	VACANT
1956	UNITATE DE IMPLEMENTARE A PROIECTULUI		RESPONSABIL FINANCIAR	S	VACANT
1957	UNITATE DE IMPLEMENTARE A PROIECTULUI		RESPONSABIL ACHIZITII PUBLICE	S	VACANT
1958	UNITATE DE IMPLEMENTARE A PROIECTULUI		RESPONSABIL TRHINC	S	VACANT
1959	UNITATE DE IMPLEMENTARE A PROIECTULUI		RESPONSABIL JURIDIC	S	VACANT
1960	SERVICIUL DE MEDICINA TRANSLATIONALA SI STUDII CLINICE		MEDIC	S	OCUPAT
1961	SERVICIUL DE MEDICINA TRANSLATIONALA SI STUDII CLINICE		MEDIC	S	VACANT
1962	SERVICIUL DE MEDICINA TRANSLATIONALA SI STUDII CLINICE		REFERENT DE SPECIALITATE	S	SPECIALIST-PRIMAR
1963	SERVICIUL DE MEDICINA TRANSLATIONALA SI STUDII CLINICE		REFERENT DE SPECIALITATE	S	DEBUTANT-I
1964	SERVICIUL DE MEDICINA TRANSLATIONALA SI STUDII CLINICE		ASISTENT MEDICAL	S,PL	DEBUTANT-PRINCIPAL
1965	DEPARTAMENT DE ÎNVĂȚĂMÂNT, CERCETARE ȘI DEZVOLTARE		MEDIC	S	SPECIALIST-PRIMAR
1966	LABORATOR DE DIAGNOSTICĂ MOLECULARĂ ȘI CERCETARE ȘTIINȚIFICĂ		BIOLOG	S	SPECIALIST-PRIMAR
1967	LABORATOR DE DIAGNOSTICĂ MOLECULARĂ ȘI CERCETARE ȘTIINȚIFICĂ		BIOLOG	S	SPECIALIST-PRIMAR
1968	LABORATOR DE DIAGNOSTICĂ MOLECULARĂ ȘI CERCETARE ȘTIINȚIFICĂ		CHIMIST	S	SPECIALIST-PRIMAR
1969	LABORATOR DE DIAGNOSTICĂ MOLECULARĂ ȘI CERCETARE ȘTIINȚIFICĂ		FARMACIST	S	SPECIALIST-PRIMAR
1970	LABORATOR DE DIAGNOSTICĂ MOLECULARĂ ȘI CERCETARE ȘTIINȚIFICĂ		INGINER	S	DEBUTANT-I
1971	LABORATOR DE DIAGNOSTICĂ MOLECULARĂ ȘI CERCETARE ȘTIINȚIFICĂ		INGINER	S	DEBUTANT-L
1972	LABORATOR DE DIAGNOSTICĂ MOLECULARĂ ȘI CERCETARE ȘTIINȚIFICĂ		INGINER	S	DEBUTANT-L
1973	BIROU DE INTERNĂRI	SEF BIROU	REFERENT DE SPECIALITATE	S	DEBUTANT-I
1974	BIROU DE INTERNĂRI		ASISTENT MEDICAL	PL	DEBUTANT
1975	BIROU DE INTERNĂRI		ASISTENT MEDICAL	PL	DEBUTANT-PRINCIPAL
1976	BIROU DE INTERNĂRI		ASISTENT MEDICAL	PL	DEBUTANT-PRINCIPAL
1977	HELIPORT		RESPONSABIL MANAGER	S	DEBUTANT-I
1978	HELIPORT		REFERENT DE SPECIALITATE	S	DEBUTANT-I
1979	HELIPORT		REFERENT DE SPECIALITATE	S	DEBUTANT-I
1980	HELIPORT		REFERENT DE SPECIALITATE	S	DEBUTANT-I

Nr. crt.	STRUCTURA	Funcții contractuale		Observatii	Observatii	Nivelul studiilor	Gradul și treapta profesională
		de conducere					
1981	HELIPORT			REFERENT DE SPECIALITATE	VACANT	S	DEBUTANT-I
1982	HELIPORT			REFERENT DE SPECIALITATE	VACANT	S	DEBUTANT-I
1983	HELIPORT			COMPIER	VACANT	M	
1984	HELIPORT			COMPIER	VACANT	M	
1985	HELIPORT			POMPIER	VACANT	M	
1986	HELIPORT			POMPIER	VACANT	M	
1987	HELIPORT			POMPIER	VACANT	M	
1988	SERVICIUL MANAGEMENT PROIECTE			CONSILIER JURIDIC	VACANT	S	DEBUTANT-JA
1989	SERVICIUL MANAGEMENT PROIECTE			INGINEER	VACANT	S	DEBUTANT-I
1990	SERVICIUL MANAGEMENT PROIECTE			INGINEER	VACANT	S	DEBUTANT-I
1991	SERVICIUL MANAGEMENT PROIECTE		SEF SERVICIU	REFERENT DE SPECIALITATE	VACANT	S	DEBUTANT-I
1992	SERVICIUL MANAGEMENT PROIECTE			REFERENT DE SPECIALITATE	VACANT	S	DEBUTANT-I
1993	SERVICIUL MANAGEMENT PROIECTE			REFERENT DE SPECIALITATE	VACANT	S	DEBUTANT-I

Comitetul director face parte din categoria personalului TESA, dar nu se include în normativul stabilit potrivit anexei nr.9 din OMS 1224/2010

COMITETUL DIRECTOR	MANAGER	OCUPAT	S	Gradul II
COMITETUL DIRECTOR	DIRECTOR MEDICAL	VACANT	S	Gradul II
COMITETUL DIRECTOR	DIRECTOR FINANCIAR CONTABIL INTERIMAR	OCUPAT	S	Gradul II
COMITETUL DIRECTOR	DIRECTOR INGRIDIRI	OCUPAT	S	Gradul II

NR. TOTAL FUNCTII CONTRACTUALE
 NR. TOTAL FUNCTII DE CONDUCERE
 NR. TOTAL FUNCTII CONTRACTUALE DE EXECUTIE

1993
 91
 1902

PREȘEDINTE
 BORB

MANAGER
 DE ACTIVITATE JURIDICE