

**ROMÂNIA**  
**JUDEȚUL HARGHITA**  
**CONSILIUL JUDEȚEAN**

**HOTĂRÂRE Nr. 441 / 2021**

**privind modificarea Hotărârii Consiliului Județean Harghita nr. 160/2004 privind organizarea și funcționarea Direcției Generale de Asistență Socială și Protecția Copilului Harghita, cu modificările și completările ulterioare și modificării și completării Regulamentului de organizare și funcționare, a anexelor sale**

Consiliul Județean Harghita,

Având în vedere Referat de aprobare nr. 70933/24.09. 2021 inițiată de către vicepreședintele Consiliului Județean Harghita, domnul Bíró Barna-Botond, la propunerea Direcției Generale de Asistență Socială și Protecția Copilului Harghita, privind modificarea Hotărârii Consiliului Județean Harghita nr. 160/2004 privind organizarea și funcționarea Direcției Generale de Asistență Socială și Protecția Copilului Harghita, cu modificările și completările ulterioare și pentru aprobarea regulamentului de organizare și funcționare, a organigramei și a statutului de funcții ale direcției generale;

Raportul de specialitate nr. 64023/2021 al Direcției juridică și administrație publică , Raportul de specialitate nr. 64637/2021 al Direcției resurse umane și comunicare, Raportul de specialitate nr. 62682/2021 al Direcției economice;

Luând în considerare avizul favorabil al Comisiei pentru sănătate, asistență și protecție socială;

Ținând cont de prevederile art. 409 alin. 1, alin. 3, lit a), art. 476 alin. 1, alin. 2 lit. a), art. 478 alin. 1, art. 502, art. 507 și art. 518 alin. (1) lit.a) din Ordonanța de urgență a Guvernului nr.57/2019 Codul administrativ cu modificările și completările ulterioare, ale Legii - Cadru nr. 153/2017 din 28 iunie 2017 privind salarizarea personalului plătit din fonduri publice, ale Hotărârea Guvernului nr. 797/2017 pentru aprobarea regulamentelor-cadru de organizare și funcționare ale serviciilor publice de asistență socială și a structurii orientative de personal, cu modificările și completările ulterioare, ale Hotărârii Guvernului nr.286/2011 pentru aprobarea Regulamentului-cadru privind stabilirea principiilor generale de ocupare a unui post vacant sau temporar vacant corespunzător funcțiilor contractuale și a criteriilor de promovare în grade sau trepte profesionale imediat superioare a personalului contractual din sectorul bugetar plătit din fonduri publice, ale Ordinului ministrului muncii și justiției sociale nr. 26/2019 privind aprobarea Standardelor minime de calitate pentru

serviciile sociale de tip familial destinate copiilor din sistemul de protecție specială ;

Ținând cont de Hotărârea nr.3/2021 a Colegiului director al Direcției Generale de Asistență Socială și Protecția Copilului Harghita;

În temeiul prevederilor art. 173 alin. 2 lit. c), art. 196 alin.1 lit. a) din Ordonanța de urgență a Guvernului Nr. 57/2019 din privind Codul administrativ, cu modificările și completările ulterioare.

### **HOTĂRĂȘTE:**

**Art.I.** Se aprobă modificarea Organigramei și a Statului de funcții ale Direcției Generale de Asistență Socială și Protecția Copilului Harghita, cuprinse în Anexa nr. 2 și respectiv Anexa nr. 3 la Hotărârea nr.160/2004 a Consiliului Județean Harghita, cu modificările și completările ulterioare, prin înlocuirea acestora cu Anexa nr. 1, Organigrama și Anexa nr. 2, Statul de funcții, care fac parte integrantă din prezenta hotărâre.

**Art. II.** Cu aducerea la îndeplinire a prezentei hotărâri se încredințează președintele Consiliului Județean Harghita, prin Direcția Generală de Asistență Socială și Protecția Copilului Harghita.

**Art. III.** Hotărârea se comunică de către Direcția juridică și administrație publică, Compartimentul Cancelaria Consiliului Județean Harghita: președintelui Consiliului Județean Harghita, vicepreședinților Consiliului Județean Harghita, secretarului județului, Direcției resurse umane și comunicare, Direcției economice, Direcției Generale de Asistență Socială și Protecția Copilului Harghita, Agenției Naționale a Funcționarilor Publici București, precum și Instituției Prefectului Județului Harghita.

Miercurea - Ciuc, *28 octombrie* 2021

**Președinte**  
**Borboly Csaba**

**Contrasemnează**  
**Pt. Secretarul general al Județului**



**Referat de aprobare**

**la proiectul de hotărâre privind modificarea Hotărârii Consiliului Județean Harghita nr. 160/2004 privind organizarea și funcționarea Direcției Generale de Asistență Socială și Protecția Copilului Harghita, cu modificările și completările ulterioare și modificării și completării Regulamentului de organizare și funcționare, a anexelor sale**

Conform prevederilor art. 173 alin. 2 lit. c), art. 182, art. 196 alin.1 lit. a) din Ordonanța de Urgență a Guvernului nr. 57/2019 din 3 iulie 2019 - Partea I privind Codul administrativ, Consiliul județean aprobă, în condițiile legii, la propunerea președintelui consiliului județean, regulamentul de organizare și funcționare a consiliului județean, organigrama, statul de funcții, regulamentul de organizare și funcționare ale aparatului de specialitate al consiliului județean, precum și ale instituțiilor publice de interes județean și ale societăților și regiilor autonome de interes județean;

Direcția generală de asistență socială și protecția copilului Harghita, este instituția publică cu personalitate juridică înființată în subordinea Consiliului Județean Harghita cu scopul de a asigura aplicarea politicilor sociale în domeniul protecției copilului, familiei, persoanelor vârstnice, persoanelor cu dizabilități, precum și altor persoane, grupuri sau comunități aflate în nevoie socială, cu rol în administrarea și acordarea beneficiilor de asistență socială și a serviciilor sociale. Direcția generală, ca furnizor de servicii sociale organizează, acordă servicii sociale în baza acreditării și a licențierii, în condițiile prevăzute de legislația în vigoare.

Prin Hotărârea nr. 175/2021 a Consiliului Județean Harghita a fost aprobată modificarea și completarea organizării și funcționării ale Direcției Generale de Asistență Socială și Protecția Copilului Harghita. Față de cele aprobate în ședința din 26 mai 2021 propunem următoarele modificări:

- Înființarea în cadrul aparatului propriu al unui **Compartiment de prevenire a marginalizării sociale**. Considerăm necesară înființarea acestui compartiment deoarece conform art. 3 din Anexa nr. 1 la HG nr. 797/2017, Direcția generală inițiază, coordonează și aplică măsurile de prevenire și combatere a situațiilor de marginalizare și excludere socială în care se pot afla anumite persoane, grupuri sau comunități; identifică familiile și persoanele aflate în dificultate, precum și cauzele care au generat situațiile de risc de excludere socială. În urma

incendiului care a avut loc la o comunitate de romi din Miercurea Ciuc în data de 07 Ianuarie 2021 (în prezent o parte a sinistraților fiind cazați la Arena Erőss Zsolt), instituția noastră a venit în sprijinul sinistraților, prin intermندیul mai multor specialiști (psihologi, asistență sociali), care au acordat consiliere, asistență imediată victimelor. Ulterior 3 specialiști ai Direcției generale au continuat să vină în ajutorul acestei comunități. Acest compartiment nou înființat va veni în sprijinul comunităților marginalizate din județ, aflate în situație de sărăcie extremă, replicând și îmbunătățind permanent modelul utilizat în prezent cu romii sinistrați din Miercurea-Ciuc.

-Compartimentul de prevenire a marginalizării sociale va fi înființat în cadrul Serviciului pentru îngrijire de tip rezidențial, tip familial și comunitar adulți. Management de caz, cu trei funcții publice de execuție, respectiv:

- 1 post de funcție publică de execuție de Inspector (asistent social), clasa I, grad profesional superior( ID nr.537434) din cadrul Serviciului proiecte, relații cu publicul și violență în familie va fi mutat definitiv, împreună cu ocupanta postului, doamna Antal Beáta, Acord nr. 71320 /2021. Numărul posturilor din cadrul serviciului se reduce cu un post și vor fi în total 12 posturi.

- 1 post de funcție publică de execuție de inspector (asistent social), clasa I grad profesional asistent( ID nr. 229997) din cadrul Serviciul management de caz pentru îngrijire de tip rezidențial copii va fi mutat definitiv împreună cu ocupanta postului, doamna Kicsi Szidonia, Acord nr.71321 /2021. Numărul posturilor din cadrul serviciului se reduce cu un post și vor fi în total 11 posturi.

- 1 post vacant de funcție publică de execuție de inspector (psiholog), clasa I, grad profesional asistent ( ID nr.230003) din cadrul Serviciului management de caz pentru îngrijire de tip rezidențial copii va fi trecut la Serviciului pentru îngrijire de tip rezidențial, tip familial și comunitar adulți. Management de caz, Compartimentul de prevenire a marginalizării sociale, și va fi transformat în funcția publică *de Inspector clasa I, grad profesional superior (psiholog)*. Numărul posturilor la Serviciul management de caz pentru îngrijire de tip rezidențial copii se reduce cu 1 post și vor fi în total 11 funcții publice, iar la Serviciului pentru îngrijire de tip rezidențial, tip familial și comunitar adulți. Management de caz, numărul posturilor se mărește cu 3 posturi și vor fi în total 21 de posturi, din care 1 funcție publică de conducere, 14 funcții publice de execuție și 7 posturi de natura contractuală.

La Serviciul pentru acordarea și evidența drepturilor persoanelor cu handicap, relații cu publicul aduți propunem transformarea funcției publice de execuție vacantă de referent, clasa III, grad profesional superior ( ID nr.320032)în funcția publică de *execuție de Inspector, clasa I, grad profesional superior*.

Pe baza Procesului verbal nr.69496/28.04.2021 al comisiei de examinare propunem următoarele modificări, promovări în funcție superioară, promovări în grad profesional:

La Centrul de plasament de tip familial nr. 2 Miercurea-Ciuc din funcția de educador cu studii M în funcția de educador cu studii S, ocupanta postului fiind d-na Virág (Típa) Andrea, respectiv din funcția educador cu studii S debutant în funcția de educador cu studii S, ocupanta postului fiind d-na Fábrián Réka.

La Complexul de servicii Miercurea-Ciuc din funcția educador cu studii M, în funcția de educador cu studii S, ocupanta postului este d-na Csátó Eva.

Pe baza Referatului nr.70927/2021 înaintat de către șeful Centrului de primire și intervenție în regim de urgență în caz de abuz, neglijare, exploatare, trafic și migrație. Telefonul copilului și adultului propunem suplimentarea numărului posturilor din cadrul centrului cu un post de asistent social practicant. Un post de educador cu studii M va fi mutat de la Centrul de plasament pentru copii cu handicap sever Cristuru Secuiesc la Centrul de primire și intervenție în regim de urgență în caz de abuz, neglijare, exploatare, trafic și migrație. Telefonul copilului și adultului și va fi transformat în post de *Inspector de de specialitate IA ( asistent social specialist )*. Numărul posturilor la Centrul de plasament pentru copii cu handicap sever Cristuru Secuiesc se reduce cu 1 post și vor fi în total 30.5 posturi, iar la Centrului de primire și intervenție în regim de urgență în caz de abuz, neglijare, exploatare, trafic și migrație. Telefonul copilului și adultului numărul posturilor se mărește cu 1 post și vor fi în total 9 posturi.

Menționăm că prin aceste modificări ale organigramei și ale statului de funcții aprobate prin Hotărârea Consiliului Județean nr.175/2021 nu se modifică numărul total al posturilor aprobate în cadrul structurii direcției generale și vor fi în total 911, din care 125 funcții publice, din care 15 de conducere și 110 de execuție, respectiv 786 personalul contractual din care 22 funcții de conducere contractuale și 764 funcții contractuale de execuție.

Pe baza celor de mai sus propunem spre aprobare prezentul proiect de Hotărâre împreună cu anexele, care fac parte din prezenta hotărâre, începând cu data aprobării prezentului proiect de Hotărâre.

**Miercurea – Ciuc,  
24.09.2021**

**Șef serviciu  
Bors Béla**

**Director general adjunct economic  
Székely Béres Zsolt**

**Director general  
Elekes Zoltán**

COMESA DE EVALUAREA A PERSONELOR ADULTE CU HANDICAP

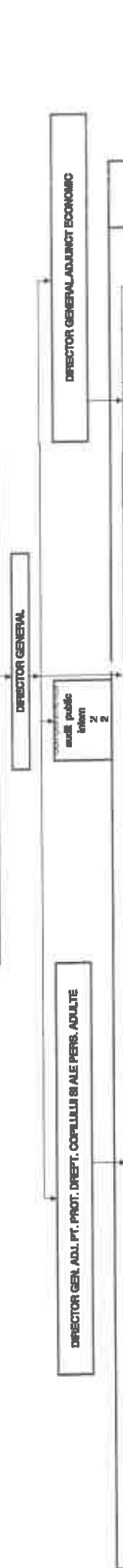

	1	2	3	4	5	6	7	8	9	10	11	12	13
Serviceul management de caz copii	1	12	13										
Serviceul de evaluare complexă a copilului	1	7	8										
Serviceul de evaluare complexă a copilului	1	7	8										
Serviceul de evaluare complexă a copilului	1	7	8										
Serviceul de evaluare complexă a copilului	1	7	8										
Serviceul de evaluare complexă a copilului	1	7	8										
Serviceul de evaluare complexă a copilului	1	7	8										
Serviceul de evaluare complexă a copilului	1	7	8										
Serviceul de evaluare complexă a copilului	1	7	8										
Serviceul de evaluare complexă a copilului	1	7	8										
Serviceul de evaluare complexă a copilului	1	7	8										

A P P R A T I O P P T I B

Centru de prevenire în regiunile în care se realizează activitatea	Centru de îngrijire și asistență pentru persoanele adulte cu dizabilități	Centru de recuperare pentru copii cu dizabilități și deficiențe de învățare	Centru de îngrijire și asistență pentru persoanele adulte cu dizabilități	Centru de îngrijire și asistență pentru persoanele adulte cu dizabilități	Centru de îngrijire și asistență pentru persoanele adulte cu dizabilități	Centru de îngrijire și asistență pentru persoanele adulte cu dizabilități	Centru de îngrijire și asistență pentru persoanele adulte cu dizabilități
C.P.P. nr. 1. Criștina Secuș 2 78 80,0	C.P.P. nr. 2. Miercurea-Ciuc 2 66 66,0	Centru de îngrijire și asistență pentru persoanele adulte cu dizabilități 0 15 15,0	Centru de îngrijire și asistență pentru persoanele adulte cu dizabilități 2 3 3,0	Centru de îngrijire și asistență pentru persoanele adulte cu dizabilități 0 3 3,0	Centru de îngrijire și asistență pentru persoanele adulte cu dizabilități 0 3 3,0	Centru de îngrijire și asistență pentru persoanele adulte cu dizabilități 0 3 3,0	Centru de îngrijire și asistență pentru persoanele adulte cu dizabilități 0 3 3,0
C.P.P. nr. 3. Sărmășanu 0 0 0,0	C.P.P. nr. 4. Sărmășanu 0 0 0,0	Centru de îngrijire și asistență pentru persoanele adulte cu dizabilități 0 0 0,0	Centru de îngrijire și asistență pentru persoanele adulte cu dizabilități 0 0 0,0	Centru de îngrijire și asistență pentru persoanele adulte cu dizabilități 0 0 0,0	Centru de îngrijire și asistență pentru persoanele adulte cu dizabilități 0 0 0,0	Centru de îngrijire și asistență pentru persoanele adulte cu dizabilități 0 0 0,0	Centru de îngrijire și asistență pentru persoanele adulte cu dizabilități 0 0 0,0
C.P.P. nr. 5. Sărmășanu 0 0 0,0	C.P.P. nr. 6. Sărmășanu 0 0 0,0	Centru de îngrijire și asistență pentru persoanele adulte cu dizabilități 0 0 0,0	Centru de îngrijire și asistență pentru persoanele adulte cu dizabilități 0 0 0,0	Centru de îngrijire și asistență pentru persoanele adulte cu dizabilități 0 0 0,0	Centru de îngrijire și asistență pentru persoanele adulte cu dizabilități 0 0 0,0	Centru de îngrijire și asistență pentru persoanele adulte cu dizabilități 0 0 0,0	Centru de îngrijire și asistență pentru persoanele adulte cu dizabilități 0 0 0,0
C.P.P. nr. 7. Sărmășanu 0 0 0,0	C.P.P. nr. 8. Sărmășanu 0 0 0,0	Centru de îngrijire și asistență pentru persoanele adulte cu dizabilități 0 0 0,0	Centru de îngrijire și asistență pentru persoanele adulte cu dizabilități 0 0 0,0	Centru de îngrijire și asistență pentru persoanele adulte cu dizabilități 0 0 0,0	Centru de îngrijire și asistență pentru persoanele adulte cu dizabilități 0 0 0,0	Centru de îngrijire și asistență pentru persoanele adulte cu dizabilități 0 0 0,0	Centru de îngrijire și asistență pentru persoanele adulte cu dizabilități 0 0 0,0

DIRECTOR GENERAL  
ELEMER DEBUTAN

PREZIDIENTE  
BOBIEVA CUMANA

ROMÂNIA

CONSILIUL JUDEȚEAN HARGHITA

Direcția Generală de Asistență Socială și Protecția Copilului

Anexa nr.2.1.  
la Hot. nr 54/2021  
a Consiliului Județean Harghita

## STAT DE FUNCȚII

al aparatului propriu a Direcției Generale de Asistență Socială și Protecția Copilului

NR. CRT.	Numele, prenumele/VACANT, temporar VACANT dupa caz	STRUCTURA	FUNCTIA DE DEMNITATE PUBLICA	Funcția publică			Clasa	Gradul profesional	Nivelul studiilor	Funcția contractuală		Nivelul studiilor	OBSERVAȚII	NR. CRT.
				Inalt functionar public	de conducere	de executie				de conducere	de executie			
		Direcția Generală de Asistență Socială și Protecția Copilului Harghita												
1	Ocupat			Director general			I	II	S					1
2	Ocupat			Director general adjunct economic			I	II	S					2
3	Ocupat			Director general adjunct pentru protecția drept. cop. si ale pers. adultă			I	II	S					3
		Serviciul management de caz copil												
1	Ocupat			Şef serviciu			I	II	S					1
2	Ocupat			Inspector	Inspector		I	principal	S					2
3	Ocupat			Inspector	Inspector		I	principal	S					3
4	Ocupat			Inspector	Inspector		I	superior	S					4
5	Ocupat			Inspector	Inspector		I	superior	S					5





3	Ocupat					Inspector	I	superior	S						3
4	Ocupat					Inspector	I	superior	S						4
5	Ocupat					Inspector	I	asistent	S						5
6	Ocupat					Inspector	I	superior	S						7
7	Vacant					Inspector	I	Asistent	S						8
8	Ocupat					Inspector	I	superior	S						9
9	Ocupat					Inspector	I	superior	S						10
10	Ocupat					Inspector	I	superior	S						11
<b>Serviciul pentru acordare și evidența drepturilor persoanelor cu handicap, relații cu publicul adult</b>															
1	Ocupat					șef serviciu				I	II	S			1
2	Vacant					Inspector	I	superior	S						2
3	Ocupat					consilier	I	asistent	S						3
4	Ocupat					Inspector	I	superior	S						4
5	Ocupat					Inspector	I	superior	S						5
6	Ocupat					consilier	I	superior	S						6
7	Ocupat					consilier	I	principal	S						7
8	Ocupat					Inspector	I	superior	S						8
<b>Serviciul pentru îngrijire de tip rezidențial, de tip familial și comunitar adult. Management de caz adulți</b>															
1	Ocupat					șef serviciu				I	II	S			1
2	Ocupat					Inspector	I	superior	S						2
3	Ocupat					Inspector	I	superior	S						3
4	Ocupat					Inspector	I	principal	S						4
5	Ocupat					Inspector	I	superior	S						5
6	Ocupat					Inspector	I	superior	S						6
<b>Compartiment îngrijire de tip familial, comunitar adulți</b>															



3	Ocupat				consilier	I	asistent	S					4		
Compartiment de angajare asistată															
4	Ocupat				Inspector	I	superior	S					5		
5	Vacant				Inspector	I	asistent	S					6		
Compartimentul relații cu publicul															
6	Ocupat				Inspector	I	superior	S					7		
Compartimentul violență în familie															
7	Ocupat				inspector	I	superior	S				suspendat	8		
8	Ocupat				inspector	I	superior	S					9		
Compartiment pentru sfârșirea victimelor infracțiunilor															
9	Vacant										asistent social	practica nt	S	10	
10	Vacant										psiholog	practica nt	S	11	
11	Vacant										Consilier juridic	III	S	12	
Serviciul social, Locuiri protejată pentru victimele violenței domestice															
12	Vacant										asistent social	practica nt	S	13	
Serviciul evaluare complexă a persoanelor adulte cu handicap , Compartiment secretariatul comisiei de evaluare a persoanelor adulte cu handicap															
1	Ocupat									șef serviciu			S	1	
2	Ocupat 1/2 norma										medic specialist		S	1/2 N	2
3	Ocupat										patnolog specializat		S		3
4	Ocupat										inspector de specialitate (psihopedagog)	I	S		4
5	vacant 1/2 norma										kinetoterapeut		S	1/2 N	
6	vacant 1/2 norma										instructor de educatie		M	1/2 norma	5
6	Ocupat										pedagog de recuperare	principal	PL		6
7	Ocupat										inspector de specialitate	I	S		7



4	Ocupat					Inspector	I	superior	S			4
5	Vacant					Inspector	I	principal	S			5
6	Ocupat					Inspector	I	superior	S			6
<b>Compartimentul de coordonare a activității autorităților administrației publice locale în domeniul asistență socială și protecția copilului</b>												
7	Ocupat					inspector	I	superior	S			7
8	Vacant					consilier	I	Debutant	S			8
<b>Serviciul adopții și postadopții</b>												
1	Ocupat				șef serviciu		I	II	S			1
2	vacant					Inspector	I	asistent	S			2
3	vacant					consilier uridic	I	principal	S			3
4	Ocupat					Inspector	I	superior	S			4
5	Ocupat					Inspector	I	debutant	S			5
6	Ocupat					Inspector	I	superior	S			6
<b>Compartimentul managementul calității serviciilor sociale</b>												
7	Ocupat					Inspector	I	principal	S			7
8	Vacant					Inspector	I	principal	S			8
<b>Serviciul economic, financiar contabil</b>												
1	Ocupat				șef serviciu		I	II	S			1
2	Ocupat					consilier	I	superior	S			2
3	Ocupat					consilier	I	superior	S			3
4	Ocupat					referent	III	superior	M			4
5	Ocupat					consilier	I	principal	S			5
6	Ocupat					Inspector	I	superior	S			6
7	Ocupat					Inspector	I	Principal	S		Suspendat	7
8	Ocupat					Inspector	I	asistent	S			8

Serviciul achiziții publice, tehnic și administrativ												
1	Ocupat											
2	Ocupat											
3	Ocupat											
4	Ocupat											
5	Vacant											
6	Ocupat											
Compartiment administrativ												
7	Ocupat											
8	Ocupat											
9	Ocupat											
10	Ocupat											
11	Ocupat											
12	Vacant											
Serviciul resurse umane												
1	Ocupat											
2	Ocupat											
3	Ocupat											
4	Vacant											
5	Ocupat											
6	Ocupat											
7	Ocupat											
8	Ocupat											

143

PREȘEDINTE

DIRECTOR GENERAL

ROMÂNIA

CONSILIUL JUDEȚEAN HARGHITA

Anexa nr. 2.2.

la Hot. nr. 44/2021

Direcția Generală de Asistență Socială și Protecția Copilului

a Consiliului Județean Harghita

STAT DE FUNCȚII

al Serviciului de asistență maternală profesionalistă

NR. CRT.	Numele, prenumele/VACANT, temporar VACANT dupa caz	STRUCTURA	FUNCTIA DE DEMNITATE PUBLICA	Funcția publică		Clasa	Gradul profesional	Nivelul studiilor	Funcția contractuală		Nivelul studiilor	OBSERVAȚII	NR. CRT.
				Inalt funcționar public	de conducere				de execuție	de execuție			
		Serviciul de asistență maternală profesionalistă						S					
1	Ocupat			Șef serviciu		I	II	S					1
2	Ocupat				Inspector	I	superior	S					2
3	Ocupat				Inspector	I	superior	S					3
4	Ocupat				Inspector	I	superior	S					4
5	Ocupat				Inspector	I	superior	S					5
6	Ocupat				Inspector	I	superior	S					6
7	Ocupat				Inspector	I	superior	S					7
8	Ocupat				Inspector	I	principal	S					8
9	Ocupat				Inspector	I	principal	S					9
10	Ocupat				Inspector	I	principal	S				suspendat	10
11	Ocupat				Inspector	I	superior	S					11
12	Ocupat				Inspector	I	principal	S					12
13	Ocupat				Inspector	I	superior	S					13
		Compartiment de coordonare Sânmartin											

14	Ocupat				Inspector	I	superior	S								14
15	Vacant				Inspector	I	asistent	S								15
16	Ocupat				Inspector	I	principal	S								16
17	Ocupat				Inspector (psihologic)	I	principal	S								17
18	Ocupat											șofer	I	G		18

**PREȘEDINTELE  
CONSILIULUI JUDEȚEAN HARGHITA,  
BORBOLY CSABA**

**DIRECTOR GENERAL,  
ELEKES ZOLTÁN**



ROMANIA

CONSILIUL JUDEȚEAN HARGHITA  
 Direcția Generală de Asistență Socială și Protecția Copilului

Anexa nr. 2.3

la Hot.nr. /2021  
 a Consiliului Județean Harghita

STAT DE FUNCȚII  
 Asistenți Maternali Profesioniști

NR. CRT.	Numele, prenumele/VACANT, temporar VACANT, după caz	STRUCTURA	FUNCTIA DE DEMNITATE		Funcția publică		Clasa profesională	Gradul profesional	Nivelul studiilor	Treapta profesională	Nivelul studiilor	OBSERVAȚII	NR. CRT.
			Inalt functionar public	de conducere	de execuție	de execuție							
			Asistenți Maternali Profesioniști										
1	Ocupat										G/M		1
2	Ocupat										G/M		2
3	Ocupat										G/M		3
4	Ocupat										G/M		4
5	Ocupat										G/M		5
6	Ocupat										G/M		6
7	Ocupat										G/M		7
8	Ocupat										G/M		8
9	Ocupat										G/M		9
10	Ocupat										G/M		10
11	Ocupat										G/M		11
12	Ocupat										G/M		12
13	Ocupat										G/M		13
14	Ocupat										G/M		14
15	Ocupat										G/M		15
16	Ocupat										G/M		16
17	Ocupat										G/M		17

18	Ocupat																		asistent maternal profesionalist	G/M		18
19	Ocupat																		asistent maternal profesionalist	G/M		19
20	Ocupat																		asistent maternal profesionalist	G/M		20
21	Ocupat																		asistent maternal profesionalist	G/M		21
22	Ocupat																		asistent maternal profesionalist	G/M		22
23	Ocupat																		asistent maternal profesionalist	G/M		23
24	Ocupat																		asistent maternal profesionalist	G/M		24
25	Ocupat																		asistent maternal profesionalist	G/M		25
26	Ocupat																		asistent maternal profesionalist	G/M		26
27	Ocupat																		asistent maternal profesionalist	G/M		27
28	Ocupat																		asistent maternal profesionalist	G/M		28
29	Ocupat																		asistent maternal profesionalist	G/M		29
30	Ocupat																		asistent maternal profesionalist	G/M		30
31	Ocupat																		asistent maternal profesionalist	G/M		31
32	Ocupat																		asistent maternal profesionalist	G/M		32
33	Ocupat																		asistent maternal profesionalist	G/M		33
34	Ocupat																		asistent maternal profesionalist	G/M		34
35	Ocupat																		asistent maternal profesionalist	G/M		35
36	Ocupat																		asistent maternal profesionalist	G/M		36
37	Ocupat																		asistent maternal profesionalist	G/M		37
38	Ocupat																		asistent maternal profesionalist	G/M		38
39	Ocupat																		asistent maternal profesionalist	G/M		39
40	Ocupat																		asistent maternal profesionalist	G/M		40
41	Ocupat																		asistent maternal profesionalist	G/M		41



ROMÂNIA

CONSILIUL JUDEȚEAN HARGHITA

Direcția Generală de Asistență Socială și Protecția Copilului

Anexa nr. 2.4

la Hot. Nr. 44/2021

a Consiliului Județean Harghita

## STAT DE FUNCȚII

## Asistenți Maternali Profesioniști

NR. CRT.	Numele, prenumele/VACANT, temporar VACANT dupa caz	STRUCTURA	FUNCTIA DE DEMNITATE	Funcția publică		Clasa profesională	Gradul profesional	Nivelul studiilor	Funcția contractuală		Treapta profesională/grada	Nivelul studiilor	OBSERVAȚII	NR. CRT.
				de conducere	de executie				de conducere	de executie				
		Asistenți Maternali Profesioniști coordonat de Serviciul de asistență maternală profesioniști												
1	Ocupat											G/M		1
2	Ocupat											G/M		2
3	Ocupat											G/M		3
4	Ocupat											G/M		4
5	Ocupat											G/M		5
6	Ocupat											G/M		6
7	Ocupat											G/M		7
8	Ocupat											G/M		8
9	Ocupat											G/M		9
10	Ocupat											G/M		10
11	Ocupat											G/M		11
12	Ocupat											G/M		12
13	Ocupat											G/M		13
14	Ocupat											G/M		14
15	Ocupat											G/M		15
16	Ocupat											G/M		16
17	Ocupat											G/M		17

18	Ocupat										asistent maternal profesionist		G/M		18
19	Ocupat										asistent maternal profesionist		G/M		19
20	Ocupat										asistent maternal profesionist		G/M		20
21	Ocupat										asistent maternal profesionist		G/M		21
22	Ocupat										asistent maternal profesionist		G/M		22
23	Ocupat										asistent maternal profesionist		G/M		23
24	Ocupat										asistent maternal profesionist		G/M		24
25	Ocupat										asistent maternal profesionist		G/M		25
26	Ocupat										asistent maternal profesionist		G/M		26
27	Ocupat										asistent maternal profesionist		G/M		27
28	Ocupat										asistent maternal profesionist		G/M		28
29	Ocupat										asistent maternal profesionist		G/M		29
30	Ocupat										asistent maternal profesionist		G/M		30
31	Ocupat										asistent maternal profesionist		G/M		31
32	Ocupat										asistent maternal profesionist		G/M		32
33	Ocupat										asistent maternal profesionist		G/M		33
34	Ocupat										asistent maternal profesionist		G/M		34
35	Ocupat										asistent maternal profesionist		G/M		35
36	Ocupat										asistent maternal profesionist		G/M		36
37	Ocupat										asistent maternal profesionist		G/M		37
38	Ocupat										asistent maternal profesionist		G/M		38
39	Ocupat										asistent maternal profesionist		G/M		39
40	Ocupat										asistent maternal profesionist		G/M		40
41	Ocupat										asistent maternal profesionist		G/M		41

42	Ocupat																		asistent maternal profesionist	G/M			42
43	Ocupat																		asistent maternal profesionist	G/M			43
44	Ocupat																		asistent maternal profesionist	G/M			44
45	Ocupat																		asistent maternal profesionist	G/M			45
46	Ocupat																		asistent maternal profesionist	G/M			46
47	Ocupat																		asistent maternal profesionist	G/M			47
48	Ocupat																		asistent maternal profesionist	G/M			48
49	Ocupat																		asistent maternal profesionist	G/M			49
50	Ocupat																		asistent maternal profesionist	G/M			50
51	Ocupat																		asistent maternal profesionist	G/M			51
52	Ocupat																		asistent maternal profesionist	G/M			52
53	Ocupat																		asistent maternal profesionist	G/M			53
54	Ocupat																		asistent maternal profesionist	G/M			54
55	Ocupat																		asistent maternal profesionist	G/M			55
56	Ocupat																		asistent maternal profesionist	G/M			56
57	Ocupat																		asistent maternal profesionist	G/M			57
58	Ocupat																		asistent maternal profesionist	G/M			58
59	Ocupat																		asistent maternal profesionist	G/M			59
60	Ocupat																		asistent maternal profesionist	G/M			60
61	Ocupat																		asistent maternal profesionist	G/M			61
62	Ocupat																		asistent maternal profesionist	G/M			62
63	Ocupat																		asistent maternal profesionist	G/M			63
64	Ocupat																		asistent maternal profesionist	G/M			64

65	Ocupat																			asistent maternal profesionist	G/M				65	
66	Ocupat																			asistent maternal profesionist	G/M					66
67	Ocupat																			asistent maternal profesionist	G/M					67
68	Ocupat																			asistent maternal profesionist	G/M					68
69	Ocupat																			asistent maternal profesionist	G/M					69
70	Ocupat																			asistent maternal profesionist	G/M					70
71	Ocupat																			asistent maternal profesionist	G/M					71
72	Ocupat																			asistent maternal profesionist	G/M					72
73	Ocupat																			asistent maternal profesionist	G/M					73
74	Ocupat																			asistent maternal profesionist	G/M					74
75	Ocupat																			asistent maternal profesionist	G/M					75
76	Ocupat																			asistent maternal profesionist	G/M					76
77	Ocupat																			asistent maternal profesionist	G/M					77
78	Ocupat																			asistent maternal profesionist	G/M					78
79	Ocupat																			asistent maternal profesionist	G/M					79
80	Ocupat																			asistent maternal profesionist	G/M					80
81	Ocupat																			asistent maternal profesionist	G/M					81
82	Ocupat																			asistent maternal profesionist	G/M					82
83	Ocupat																			asistent maternal profesionist	G/M					83
84	Ocupat																			asistent maternal profesionist	G/M					84
85	Ocupat																			asistent maternal profesionist	G/M					85
86	Ocupat																			asistent maternal profesionist	G/M					86
87	Ocupat																			asistent maternal profesionist	G/M					87
88	Ocupat																			asistent maternal profesionist	G/M					88

89	Ocupat																	asistent maternel professionist	G/M			89
90	Ocupat																	asistent maternel professionist	G/M			90
91	Ocupat																	asistent maternel professionist	G/M			91
92	Ocupat																	asistent maternel professionist	G/M			92
93	Ocupat																	asistent maternel professionist	G/M			93
94	Ocupat																	asistent maternel professionist	G/M			94
95	Ocupat																	asistent maternel professionist	G/M			95
96	Ocupat																	asistent maternel professionist	G/M			96
97	Ocupat																	asistent maternel professionist	G/M			97
98	Ocupat																	asistent maternel professionist	G/M			98
99	Ocupat																	asistent maternel professionist	G/M			99
100	Ocupat																	asistent maternel professionist	G/M			100
101	Ocupat																	asistent maternel professionist	G/M			101
102	Ocupat																	asistent maternel professionist	G/M			102
103	Ocupat																	asistent maternel professionist	G/M			103
104	Ocupat																	asistent maternel professionist	G/M			104
105	Ocupat																	asistent maternel professionist	G/M			105
106	Ocupat																	asistent maternel professionist	G/M			106
107	Ocupat																	asistent maternel professionist	G/M			107
108	Ocupat																	asistent maternel professionist	G/M			108
109	Ocupat																	asistent maternel professionist	G/M			109
110	Ocupat																	asistent maternel professionist	G/M			110
111	Ocupat																	asistent maternel professionist	G/M			111
112	Ocupat																	asistent maternel professionist	G/M			112



113	Ocupat											asistent maternal profesionist	G/M		113
114	Ocupat											asistent maternal profesionist	G/M		114
115	Ocupat											asistent maternal profesionist	G/M		115
116	Ocupat											asistent maternal profesionist	G/M		116
117	Ocupat											asistent maternal profesionist	G/M		117
118	Ocupat											asistent maternal profesionist	G/M		118
119	Ocupat											asistent maternal profesionist	G/M		119
120	Ocupat											asistent maternal profesionist	G/M		120
121	Ocupat											asistent maternal profesionist	G/M		121
122	Ocupat											asistent maternal profesionist	G/M		122
123	Ocupat											asistent maternal profesionist	G/M		123
124	Ocupat											asistent maternal profesionist	G/M		124
125	Ocupat											asistent maternal profesionist	G/M		125
126	Ocupat											asistent maternal profesionist	G/M		126
127	Ocupat											asistent maternal profesionist	G/M		127
128	Ocupat											asistent maternal profesionist	G/M		128
129	Ocupat											asistent maternal profesionist	G/M		129
130	Ocupat											asistent maternal profesionist	G/M		130
131	Ocupat											asistent maternal profesionist	G/M		131
132	Ocupat											asistent maternal profesionist	G/M		132
133	Ocupat											asistent maternal profesionist	G/M		133
134	Ocupat											asistent maternal profesionist	G/M		134
135	Ocupat											asistent maternal profesionist	G/M		135
136	Ocupat											asistent maternal profesionist	G/M		136

137	Ocupat											asistent maternal profesionist	G/M	137
138	Ocupat											asistent maternal profesionist	G/M	138
139	Ocupat											asistent maternal profesionist	G/M	139
140	Ocupat											asistent maternal profesionist	G/M	140
141	Ocupat											asistent maternal profesionist	G/M	141
142	Ocupat											asistent maternal profesionist	G/M	142
143	Ocupat											asistent maternal profesionist	G/M	143
144	Ocupat											asistent maternal profesionist	G/M	144
145	Ocupat											asistent maternal profesionist	G/M	145
146	Ocupat											asistent maternal profesionist	G/M	146
147	Ocupat											asistent maternal profesionist	G/M	147
148	Ocupat											asistent maternal profesionist	G/M	148
149	Ocupat											asistent maternal profesionist	G/M	149
150	Ocupat											asistent maternal profesionist	G/M	150
151	Ocupat											asistent maternal profesionist	G/M	151
152	Ocupat											asistent maternal profesionist	G/M	152
153	Ocupat											asistent maternal profesionist	G/M	153
154	Ocupat											asistent maternal profesionist	G/M	154
155	Ocupat											asistent maternal profesionist	G/M	155
156	Ocupat											asistent maternal profesionist	G/M	156
157	Ocupat											asistent maternal profesionist	G/M	157
158	Ocupat											asistent maternal profesionist	G/M	158
159	Ocupat											asistent maternal profesionist	G/M	159
160	Ocupat											asistent maternal profesionist	G/M	160

161	Ocupat									asistent matematician profesionalist		G/M	161
162	Ocupat									asistent matematician profesionalist		G/M	162
163	Vacant									asistent matematician profesionalist		G/M	163
164	Vacant									asistent matematician profesionalist		G/M	164

PREȘEDINTELE  
CONSILIULUI JUDEȚEAN HARGHITA,  
BORBOLY CSABA



DIRECTOR GENERAL,  
EIKRES ZOLTÁN

ROMÂNIA

CONSILIUL JUDEȚEAN HARGHITA

Direcția Generală de Asistență Socială și Protecția Copilului

Anexa nr. 2.5

la Hot.nr. 44 / 2021

a Consiliului Județean Harghita

## STAT DE FUNCȚII

## Centrul de Plasament pentru Copii cu Handicap Sever Cristuru Secuiesc

NR. CRT.	Numele, prenumele/VACANT, temporar VACANT, dupa caz	STRUCTURA	FUNCTIA DE DEMNITATE PUBLICA	Funcția publică			Clasa profesională	Gradul profesional	Nivelul studiilor	Funcția contractuală		Nivelul studiilor	Treapta profesională/grad	OBSERVAȚII	NR. CRT.
				Inalt funcționar public	de conducere	de execuție				de conducere	de execuție				
1	Ocupat												II		1
2	Ocupat									șef centru coordonator personal de specialitate		S	II		2
3	Ocupat											M	IA	1/2 norma	3
	vacant 1/2 N											M	I	1/2 norma	
4	Ocupat											M			4
5	Ocupat											M			5
6	Ocupat											M			6
7	Ocupat											M			7
8	Ocupat											M			8
9	Ocupat											M			9
10	vacant 1/2 N											M			10
11	Ocupat											M			11
12	Ocupat											M			12
13	Ocupat											M			13
14	Ocupat											M			14
15	Ocupat											M			15
16	Ocupat											M			16

17	Ocupat																	educator				M			18
18	Ocupat																	educator principal	principal			M			19
19	Ocupat																	asistent medical				PL			20
20	Ocupat																	Asistent medical				P1			21
21	Ocupat																	asistent medical				PL			22
22	Ocupat																	asistent medical	principal			PL			23
23	vacant 1/2 N																	medic spec. Psihiatriu	specialist			S	1/2 norma		24
24	ocupat																	asistent medical				PL			25
25	Ocupat																	patnolog principal	principal			S			26
26	Ocupat																	kinetoterapeut	principal			S			27
27	Ocupat																	Îngrijitor curățenie				M			28
28	Ocupat																	Îngrijitor curățenie	I			M			29
29	Ocupat																	.bucătar				G			30
30	Ocupat																	bucătar				G			31
31	Ocupat																	muncitor calific. (intreținere)	I			M			32

PREȘEDINTELE  
CONSILIULUI JUDEȚEAN HARGHITA,

DIRECTOR GENERAL,  
ELEKES ZOLTÁN

ROMÂNIA

CONSILIUL JUDEȚEAN HARGHITA

Direcția Generală de Asistență Socială și Protecția Copilului

Anexa nr.2.6

la Hot.nr 44/2021

a Consiliului Județean Harghita

STAT DE FUNCȚII  
al Centrului de primire în regim de urgență în caz de abuz, neglijare, exploatare, trafic și migrațiune Miercurea - Ciuc. Telefonul copilului și adultului

NR. CRT.	Numele, prenumele/VACANT, temporar VACANT dupa caz	STRUCTURA DE MINISTRĂRI PUBLICE	FUNCȚIA DE DEMNITATE PUBLICE		Funcția publică		Clasa profesională	Gradul profesional	Nivelul studiilor	Funcția contractuală		Nivelul studiilor	OBSERVAȚII	NR. CRT.
			inalt funcționar public	de conducere	de conducere	de executie				de executie	de executie			
1	Ocupat	al Centrului de Primire în Regim de Urgență în caz de abuz, neglijare, exploatare, trafic și migrațiune Miercurea - Ciuc. Telefonul Copilului și Adultului										S		1
2	Ocupat									șef centru	inspector de specialitate	I		2
3	Ocupat										inspector de specialitate	I	suspendat	3
4	Ocupat										inspector de specialitate	IA		4
5	Vacant										inspector de specialitate	IA	nou înființat	5
6	Ocupat										educator principal	M		6
7	Ocupat										educator principal	M		7
8	Ocupat										educator principal	M		8
9	Ocupat										educator principal	M		9

PREȘEDINTELE  
CONSILIULUI JUDEȚEAN HARGHITA,

DIRECTOR GENERAL,  
ELEKEȘ ZOLTÁN

STAT DE FUNCȚII  
 Centrul de plasament Bilbor

NR. CRT.	Numele, prenumele/VACANT, temporar VACANT dupa caz	STRUCTURA DEMNITATE PUBLICE	FUNCTIA DE DEMNITATE PUBLICA		Clasa profesionala	Gradul profesional	Nivelul situat	Funcția contractuală		Trecuta profesio nala/gra nd	Nivelul studiilor	OBSERVATI I	NR. CRT.
			de conducere	de executie				de conducere	de executie				
1	Ocupat	Centrul de plasament Bilbor						șef centru		II	S		1
2	Ocupat								insp. spec. arhitect	IA	S		2
	Ocupat								inspector de specialitate	I	S	1/2 norma	
3	Vacant								educator 1/2 norma		M	1/2 norma	3
4	Ocupat								psiholog	practican	S		4
5	Ocupat								magaziner 1/2 norma		M	1/2 norma	5
6	Ocupat								inginer		G		6
7	Ocupat								bucatar		M		7
8	Ocupat								supraveghetor de noapte		G		8
9	Ocupat								educator		M		9
10	Ocupat								educator		S		10
11	Ocupat								educator		M		11
12	Ocupat								educator		M		12
13	Ocupat								educator		M		13
14	Ocupat								educator		S		14
15	Ocupat								educator		M		15
16	Ocupat								supraveghetor noapte		G		16
17	Ocupat								bucatar		G		17

16	Ocupat																								
16	Ocupat																								
19	Ocupat																								
20	Ocupat																								
1	Ocupat																								
2	Ocupat																								
3	Ocupat																								
4	Ocupat																								
5	Ocupat																								
6	Ocupat																								
7	Ocupat																								
8	Ocupat 1/2 norma																								
9	Ocupat 1/2 norma																								



PREȘEDINTELE  
CONSILIULUI JUDEȚEAN HARGHITA,

DIRECTOR GENERAL,  
ELEKESZÖLTÁN



STAT DE FUNCȚII  
al Complexului de servicii „MIERCUREA-CIUC,,

NR. CRT.	Numele, prenumele/VACANT, temporar VACANT dubla caz	STRUCTURA	FUNCTIA DE DEMNITATE	Funcția publică		Clasa profesională	Nivelul studiilor	Funcția contractuală		Nivelul studiilor	OBSERVAȚII	NR. CRT.
				de conducere	de execuție			de conducere	de execuție			
		Centrul de recuperare pentru copii cu dizabilități și deficiențar de învățare										
1	Ocupat							șef centru		S		1
2	Ocupat							coordonator personal de specialitate		SSD/S		2
3	Ocupat							casier /magaziner		M		3
4	Ocupat							muncitor cal.ințretinere		M		4
5	Ocupat							asistent social	principal	S		5
6	Ocupat							asistent medical	principal	PL		6
7	Ocupat							asistent medical	principal	PL		7
8	Vacant 1/2 norma							medic specialist		S	1/2norma	8
	Vacant 1/2 norma							psiholog principal		S	1/2norma,	
9	ocupat 1/2 norma							psihopedagog principal		S	1/2norma	9
	Ocupat 1/2 norma							kinetoterapeut principal		S	1/2norma	
10	Ocupat							asistent social	principal	S		10
		Casa de tip familial (CTF) nr.1 suspendat activitatea										
		Casa de tip familial (CTF) nr.2										
1	Ocupat							educator principal		PI		1

2	Ocupat									educator		M	2
3	Ocupat									educator		M	3
4	Ocupat									educator		M	4
5	Ocupat									educator		M	5
1	Ocupat									educator		PI	1
2	Ocupat									educator		M	2
3	Ocupat									educator		PI	3
4	Ocupat									educator		S	4
5	Ocupat									educator		SSD	5
1	Ocupat									educator principal		M	1
2	Ocupat									educator		S	2
3	Ocupat									educator		PL	3
4	Ocupat									educator		S	4
5	Ocupat									educator		M	5
1	Ocupat									educator principal		SSD	1
2	Ocupat									educator		M	2
3	Ocupat									educator		PL	3
4	Ocupat									educator		SSD	4
5	Ocupat									educator		S	5
1	Ocupat									educator principal		S	1
2	Ocupat									educator		M	2
3	Ocupat									Supraveghetator de noapte		M/G	3
4	Ocupat									Supraveghetator de noapte		M/G	4
5	Ocupat									educator		S	5
6	Ocupat									educator		S	6

	Casa de tip familial (CTF) nr.7														
1	Ocupat									educator principal		M		1	
2	Ocupat									educator		P1		2	
3	Ocupat									educator principal		S		3	
4	Ocupat									educator		M		4	
5	Ocupat									educator		M		5	
6	Ocupat									educator		S		6	
1	Ocupat									educator principal		M		1	
2	Ocupat									educator		PL		2	
3	Ocupat									educator		SSD		3	
4	Ocupat									educator		S	promovat Csăto Eva	4	
5	Ocupat									educator		M		5	
6	Ocupat									ingrijitor		G		6	
1	Vacant									educator principal		S		1	
2	Ocupat									educator		S		2	
3	Ocupat									educator		S		3	
4	Ocupat									munător calificat	III	G		4	
1	Ocupat									educator principal		S		1	
2	Ocupat									educator		M		2	
3	Ocupat									ingrijitor		G		3	
4	Ocupat									educator		M		4	
1	Ocupat									psiholog		S	principal	1	
2	Ocupat									psiholog		S	principal	2	
3	Ocupat									psiholog		S	special st	3	

4	vacant											practica titl	S		4
		<b>Locuințe Protejate Viăhița</b>													
1	Ocupat														
	Ocupat 1/2 norma												M		1
		<b>Centrul social cu destinație multifuncțională Sânmerin</b>													
1	Ocupat												M		1
2	Vacant												M		2
		<b>Locuință protejată Minim pentru Persoane Adulte cu Dizabilități Miercurea -Ciuc</b>													
1	Vacant												P1		1
2	Vacant												M		2
3	Vacant												M		3

PREȘEDINTELE  
CONSILIULUI JUDEȚEAN HARGHITA,  
BORBOLY CSABA

DIRECTOR GENERAL,  
ELEKES ZOLTÁN

STAT DE FUNCȚII  
al Centrului de Îngrijire și Asistență pentru Persoane Adulte cu Dizabilități Frumose

NR. CRT.	Numele, prenumele/VACANT, temporar VACANT, dupa caz	STRUCTURA	FUNCTIA DE DEMNITATE PUBLICA	Funcția publică			Clasa profesională	Nivelul studiilor	Funcția contractuală		Nivelul studiilor	OBSERVAȚII	NR. CRT.
				Inalt functionar public	de conducere	de executie			de conducere	de executie			
1	Ocupat	Centrul de Îngrijire și Asistență pentru Persoane Adulte cu Dizabilități Frumose							șef centru		S		1
2	Ocupat								coordonator personal de specialitate		S		2
3	Ocupat								Asistent medical	principal	PL		3
4	Ocupat								Asistent medical		PL		4
5	Ocupat								Asistent medical	principal	PL		5
6	Ocupat								Asistent medical	principal	PL		6
7	Ocupat								Asistent medical	principal	PL		7
8	Ocupat								Asistent Medical	principal	PI		8
9	Ocupat								Asistent Medical		PI		9
10	Ocupat								Administrator	I	M		10
11	Ocupat								fochist/portar		M		11
12	Ocupat								fochist/portar		M		12
13	Ocupat								fochist/portar		M		13
14	Ocupat								fochist/portar		G		14
15	Ocupat								infirmieră		G		15
16	Ocupat								infirmieră		G		16
17	Ocupat								infirmieră		M		17

18	Ocupat												infirmieră		M		18
19	Ocupat												Infirmleră		G		19
20	vacant												medic		S		20
21	Ocupat												infirmieră		G		21
22	Ocupat												Infirmleră		M		22
23	Ocupat												infirmieră		G		23
24	Ocupat												infirmieră		M		24
25	Ocupat												infirmieră		G		25
26	Ocupat												infirmieră		G		26
27	Ocupat												infirmieră		M		27
28	Ocupat												infirmieră		M		28
29	Ocupat												infirmieră		M		29
30	Ocupat												Infirmleră		M		30
31	Ocupat												infirmieră		M/G		31
32	Vacant												infirmieră		M/G		32
33	Vacant												infirmieră		M/G		33
infirmleră	Ocupat												infirmieră		G/M		34
35	Ocupat												infirmieră		G/M		35
36	Ocupat												infirmieră		G/M		36
37	Ocupat												Îngrijitoare		G/M		37
38	Ocupat												Îngrijitoare		G/M		38
39	Ocupat												foclist ( portar)		M		39
40	Ocupat												Instructor de ergoterapeut		M		40
41	Ocupat												bucatar		G		41
42	Ocupat												bucatar		M		42
43	Ocupat												bucatar		M		43



**STAT DE FUNCȚII**  
**al Centrului de Îngrijire și Asistență pentru Persoane Adulte cu Dizabilități Gheorgheni**

NR. CRT.	Numele, prenumele/VACANT, temporar VACANT după caz	STRUCTURA	FUNCTIA DE DEMNITATE	Funcția publică		Clasa	Gradul profesional	Nivelul studiilor	Funcția contractuală		Nivelul studiilor	OBSERVAȚII	NR. CRT.
				de conducere	de execuție				de conducere	de execuție			
1	Ocupat	Centrul de Îngrijire și Asistență pentru Persoane Adulte cu Dizabilități Gheorgheni							șef centru		S		1
2	Ocupat								coordonator personal de specialitate		S		2
3	Ocupat								administrator		M		3
4	Ocupat								asistent medical	principal	PL		4
5	Ocupat								asistent medical	principal	PL		5
6	Ocupat								asistent medical	principal	PL		6
7	Ocupat								asistent medical	principal	PL		7
8	Ocupat								asistent medical	principal	PL		8
9	Ocupat								asistent medical	principal	P1		9
10	Ocupat								asistent medical		P1		10
11	Ocupat								Asist. Med ergoterapeut		PL		11
12	Ocupat								Terapeut ocupational		P1		12
13	Vacant								Terapeut ocupational		P1		13
14	Ocupat								Infirmer		M		14
15	Ocupat								infirmer		G/M		15
16	Ocupat								infirmeră		M		16
17	vacant								medic 1/2 norma			1/2 norma	17
	vacant								infirmeră		G	1/2 norma	







STAT DE FUNCȚII  
al Centrului de Abilitare și Reabilitare pentru Persoane Adulte cu Dizabilități Tulgheș

NR. CRT.	Numele, prenumele/VACANT, temporar VACANT	STRUCTURA DE DEMNITATE	FUNCTIA DE DEMNITATE		Clasa profesionala	Gradul profesional	Nivelul studiilor	Funcția contractuală		Nivelul studiilor	OBSERVAȚII	NR. CRT.
			funcția de conducere	de execuție				de conducere	de execuție			
1	Ocupat							șef centru		II	S	1
2	Ocupat							coordonator		II	PL	2
3	Ocupat							administrator		I	M	3
4	Ocupat							asistent medical		principal	PL	4
5	Ocupat							asistent medical		principal	PL	5
6	Ocupat							asistent medical		principal	PL	6
7	Ocupat							asistent medical		principal	PL	7
8	Ocupat							asistent medical		principal	PL	8
9	Ocupat							asistent medical		principal	PL	9
10	Ocupat							Asistent medical		principal	PL	10
11	Vacant							Asistent medical			PL	11
12	Ocupat							infirmier			G	12
13	Ocupat							infirmier			M	13
14	Ocupat							infirmier			M	14
15	Ocupat							infirmier			G	15
16	Ocupat							infirmier			M	16
17	Ocupat							infirmier			G	17
18	Ocupat							infirmier			G	18
19	Ocupat							infirmier			G	19
20	Ocupat							infirmier			G	20
21	Ocupat							infirmier			G	21
22	Ocupat							infirmier			G	22



STAT DE FUNCȚII  
 al Centrului de Plasament de Tip Familial nr.1 Cristuru - Secuiesc

NR. CRT.	Numele, prenumele/VACANT, temporar VACANT, dupa caz	STRUCTURA	FUNCTIA DE DEMNITATE	Funcția publică		Clasa	Gradul profesional	Nivelul studiilor	Funcția contractuală		Treapta profesională/grada	Nivelul studiilor	OBSERVAȚII	NR. CRT.
				de conducere	de executie				de conducere	de executie				
		Centrul de plasament tip familial nr.1												
		Centrul de coordonare												
1	Ocupat									sef centru	II	S		1
2	Ocupat									Coord. pers. de sp.	I	S		2
3	Ocupat									inspect.de specialitate	IA	S		3
4	Ocupat									muncitor cal.	III	G/M		4
5	Ocupat									administrator	I	M		5
6	Ocupat									megezioner	I	M		6
7	Ocupat									inspect.de sp. (casiholon)	IA	S		7
8	Ocupat									asistent medical		PI		8
9	Ocupat									educator principal		M	Inlocuitor	9
10	Vacant									educator		M	Inlocuitor	10
11	Ocupat									educator		M	Inlocuitor	11
12	Ocupat									educator		S	Inlocuitor	12
13	Ocupat									educator		M	Inlocuitor	13
14	Ocupat									ingrijitor		M/G	Inlocuitor	14
15	Ocupat									educator		M	Inlocuitor	15
		CTF nr.1 Cristuru Secuiesc Str. Florilor nr. 7/A												
16	Ocupat									educ.princip.		M		16
17	Ocupat									educator		M		17
18	Ocupat									ingrijitor		10 cls.		18



43	Ocupat								supr. Noaptea		Sc. Prof.		43	
44	Ocupat								educator		M		44	
		CTF nr.13 Șimonești , sat Rugănești, nr. 41												
45	Ocupat								educ. Principal		M		45	
46	Ocupat								educator		M		46	
47	Ocupat								educator		M		47	
48	Ocupat								educator		M		48	
49	Ocupat								educator		S		49	
		CTF nr.14, com Mugeni, sat Mugeni nr.101												
50	Ocupat								educ. principal		M		50	
51	Ocupat								educator		M		51	
51	Ocupat								educator		S		51	
53	Vacant								educator		S		53	
54	Ocupat								educator		M		54	
		CTF nr.15, com Secuienii sat Secuienii. art. Gării , nr.143/A												
55	Ocupat								educ. Principal		M		55	
56	Ocupat								educator		M		56	
57	Ocupat								educator		M		57	
58	Ocupat								educator		M		58	
59	Ocupat								educator		M		59	
		CTF nr.16, com Secuienii sat Secuienii. art. Gării , nr.143/A												
60	Ocupat								educ. Principal		M		60	
61	Ocupat								educator		M		61	
62	Ocupat								educator		M		62	
63	Ocupat								educator		M		63	
64	Ocupat								educator		M		64	
		CTF com. Șimonești sat Șimonești nr.256												
65	Ocupat								educ. Principal		M		65	
66	Ocupat								educator		M		66	
67	Ocupat								educator		M		67	
68	Ocupat								educator		M		68	
69	Ocupat								educator		M		69	





STAT DE FUNCȚII  
al Centrului de Plasament de Tip Familial nr.2 Miercurea - Ciuc

NR. CRT.	Numele, prenumele/VACANT, temporar VACANT JUDEȚ. CAZ	STRUCTURA	FUNCTIA DE DEMNITATE	Funcția publică		Clasa profesională	Gradul profesional	Nivelul studiilor	Nivelul profesional/grad	OBSERVAȚII	NR. CRT.
				funcția de conducere	de execuție						
		Centrul de plasament tip familial nr.2 Miercurea - Ciuc									
		Centrul de coordonare									
1	Ocupat							sef centru			1
2	Ocupat							referent	II	S	2
3	Ocupat							administrator	IA	M	3
4	Ocupat							coordonator personal de specialitate	I	M	4
5	Ocupat							muncitor calificat	II	S	5
6	Ocupat							Aasistent social	I	M	6
7	Ocupat							muncitor calificat	debutant	S	7
8	Ocupat							asistent medical	I	M	8
		Persoane de inlocuire							principal	PI	
9	Ocupat							educator		M	9
		CTF Miercurea-Ciuc Str. Pictor Nagy Imre nr.172									
10	Ocupat							educator principal		S	10
11	Ocupat							educator		M	11
12	Ocupat							educator		M	12
13	Ocupat							educator		M	13
14	Ocupat							educator		S	14
		CTF Miercurea-Ciuc Str. alea. Avintului nr.7 sc A. ap.13									
15	Ocupat							educator principal		M	15
16	Ocupat							educator		M	16
17	Ocupat							educator		S	17

promovat Virag Andreea

18	Ocupat											educator		M	18
19	Ocupat											educator		M	19
		CTF Miercurea-Ciuc Str. Iancu de Hunedoara nr.45, sc B, ap.15													
20	Ocupat											educator principal		M	20
21	Ocupat											educator		S	21
22	Ocupat											ingrijitor		G	22
23	Ocupat											educator		M	23
24	Ocupat											educator		M	24
		CTF Miercurea-Ciuc Str. Cântaranului nr.5, ap.5													
25	Ocupat											educator principal		S	25
26	Ocupat											educator		M	26
27	Ocupat											educator		S	27
28	Ocupat											educator		M	28
29	Ocupat											educator principal		S	29
		CTF Gheorgheni Str. Cartier Florilor nr.43 Sc.A, ap.27													
30	Ocupat											educator principal		S	30
31	Ocupat											ingrijitor		G	31
32	Ocupat											educator		S	32
33	Ocupat											educator		M	33
34	Ocupat											educator		S	34
		CTF Gheorgheni Str. Cartierul Bucin nr.21, Sc.A, ap.12													
35	Ocupat											educator principal		M	35
36	Ocupat											educator		S	36
37	Ocupat											educator		M	37
38	Ocupat											supraveghetor de noapte		G	38
39	Ocupat											supraveghetor de noapte		G	39
		CTF Gheorgheni Str. Rakoczi Ferencz nr.37													
40	Ocupat											educator principal		S	40

41	Ocupat																	educator			S		41
42	Ocupat																	educator			M		42
43	Ocupat																	educator			M		43
44	Ocupat																	educator			M		44
		CTF Vlahia, Str. Mihail Eminescu nr.2, Sc.A, ap.2																					
45	Ocupat																	educator principal			S		45
46	Ocupat																	ingrijitor			G		46
47	Ocupat																	educator			M		47
48	Ocupat																	educator			S		48
49	Ocupat																	educator			M		49
		CTF com Sincraieni, nr.308																					
50	Ocupat																	educator principal			S		50
51	Ocupat																	educator			M		51
52	Ocupat																	educator			M		52
53	Ocupat																	educator			M		53
54	Ocupat																	supraveghetor de noapte			G		54
		CTF com Samsintion, nr.508																					
55	Ocupat																	educator principal			M		55
56	Ocupat																	educator			S		56
57	Ocupat																	educator			M		57
58	Ocupat																	educator			S		58
59	Ocupat																	educator			M		59
		CTF Baile Tusnad, Str. Oitului, nr.84																					
60	Ocupat																	educator principal			PI		60
61	Ocupat																	educator			M		61
62	Ocupat																	educator			M		62
63	Ocupat																	educator			M		63
64	Ocupat																	educator			M		64
		CTF com Frumosa, Str Bisericii nr.173																					

65	Ocupat												educator principal		M		65
66	Ocupat												educator		M		66
67	Ocupat												educator		M		67
68	Ocupat												educator		M		68
69	Ocupat												educator		M		69
70	Ocupat												educator		M		70
71	Ocupat												educator principal		PL		71
72	Ocupat												educator		SSD		72
73	Ocupat												educator		M		73
74	Ocupat												educator		M		74
75	Ocupat												educator		M		75
76	Ocupat												educator principal		M		76
77	Ocupat												Educator		M		77
78	Ocupat												Educator		M		78
79	Ocupat												educator		M		79
80	Ocupat												educator		M		80
81	Ocupat												educator		M		81
82	Ocupat												educator		M		82
83	Ocupat												educator		M		83
84	Ocupat												educator		M		84
85	Ocupat												educator principal		S		85
86	Ocupat												educator		M		86
87	Ocupat												muncit. Cal	III	M/G		87
88	Ocupat												educator		M		88

PREȘEDINTELE  
CONSILIULUI JUDEȚEAN HARGHITA,  
BORBOLY CSABA

DIRECTOR GENERAL,  
ELEKES ZOLTAN

**STAT DE FUNCȚII**  
**Centrul de îngrijire și asistență pentru persoane adulte cu dizabilități Toplița**

NR. CRT.	Numele, prenumele/VACANT, temporar VACANT, după caz	STRUCTURA	FUNCTIA DE DEMNITATE		Clasa profesională	Gradul profesional	Nivelul studiilor	Funcția contractuală		Nivelul studiilor	OBSERVAȚII	NR. CRT.
			de conducere	de execuție				de conducere	de execuție			
Centrul de plasament pentru copii cu handicap sever Toplița												
1	Ocupat							Sef centru		II	S	1
2	Ocupat							Asistent medical	principal	PL		2
3	Ocupat							Asistent medical	principal	PL		3
4	Ocupat							Asistent medical	principal	PL		4
5	Ocupat							Asistent medical	principal	PL		5
6	Ocupat							Asistent medical	principal	PL		6
7	Ocupat							Infirmera		G/M		7
8	Ocupat							Infirmera		G/M		8
9	Ocupat							Infirmera		G/M		9
10	Ocupat							Infirmera		G/M		10
11	Ocupat							Infirmera		G/M		11
12	Ocupat							Infirmera		G/M		12
13	Ocupat							Îngrijitoare		G		13
14	Ocupat							Bucătar		G/M		14
15	Ocupat							Bucătar		G/M		15
16	Ocupat							Inspector sp. (contabil)	I	S		16
17	Ocupat							Administrator	I	M		17
18	Ocupat							Educator principal		S		18

19	Ocupat																	19
20	Ocupat																	20
21	Ocupat																	21
22	Ocupat																	22
23	vacant 1/2 norma																	23
	vacant 1/2 norma																	
24	vacant 1/2 norma																	24

PREȘEDINTELE  
CONSILIULUI JUDEȚEAN HARGHITA,  
BORBOLY CSABÁ

DIRECTOR GENERAL,  
ELEKES ZOLTÁN

**STAT DE FUNCȚII**  
 al Centrului de plasament Ocniand

NR. CRT.	Numele, prenumele/VACANT, temporar VACANT dupa caz	STRUCTURA DE PUBLICAȚIE	DE FUNCȚIA		Clasa profesională	Gradul profesional	Funcția publică		Funcția contractuală de conducere	Nivelul studiilor	OBSERVAȚII	NR. CRT.
			DEMINITAȚIE	înalt funcționat public			de conducere	de execuție				
1	Ocupat	Centrul de plasament Ocniand							Sef centru	IA		1
2	vacant								Coordonator	II		2
3	Ocupat								Inspector de specialitate	IA		3
4	Ocupat								Educator			4
5	Ocupat								Educator			5
6	Ocupat								Educator			6
7	Ocupat								Educator			7
8	vacant								Educator			8
9	Ocupat								Educator			9
10	Ocupat								Educator			10
11	Ocupat								Educator			11
12	Ocupat								Educator			12
13	Ocupat								Educator			13
14	Ocupat								Educator			14
15	Ocupat								Educator			15
16	Ocupat								Educator			16
17	Ocupat								Educator			17
18	Ocupat								Educator			18
19	Ocupat								Educator			19
20	Vacant								Educator			20
21	Ocupat								Educator			21
22	Ocupat								Educator			22
23	Vacant								Educator			23

24	Vacant										Psiholog 1/2 n	S	1/2 norma	24
	vacant										Medic sp. 1/2n specialist	S	1/2 norma	
25	Ocupat										Asistent med. principal	PL		25
26	Ocupat										supraveghetor de noaptea	G		26
27	Ocupat										educator	M		27
28	Ocupat										educator	M		28
29	Vacant										Inginer	G		29
30	Ocupat 1/2 norma										Inspector de specialitate I	S	1/2 norma	30
	Ocupat										educator 1/2 norma	S	1/2 norma	
31	Ocupat										educator	M		31
32	vacant										Magaziner 1/2 norma I	M	1/2 norma	32
	vacant										educator 1/2 norma	M	1/2 norma	
33	Ocupat										Portar I	G		33
34	Vacant										Muncitor calific. III	G		34
35	Vacant										Muncitor calific. II	M		35
36	Ocupat										Muncitor calific. II	G		36
37	Ocupat										Muncitor calific. II	G		37
38	Ocupat										Muncitor calific. IV	G		38

PREȘEDINTELE  
CONSILIULUI JUDEȚEAN HARGHITA,  
BORBOLY CSABA

DIRECTOR GENERAL,  
ELEKES ZOLTÁN



ROMÂNIA

CONSILIUL JUDEȚEAN HARGHITA

Direcția Generală de Asistență Socială și Protecția Copilului

Anexa nr. 2.16

la Hot. Nr. 4/2021

a Consiliului Județean Harghita

STAT DE FUNCȚII  
al Centrului de Îngrijire de Zi pentru Persoane Adulte cu Handicap Felceni

NR. CRT.	Numele, prenumele/VACANT, temporar VACANT dupa caz	STRUCTURA	FUNCTIA DE DEMNITATE PUBLICA	Funcția publică		Clasa profesională	Nivelul studiilor	Funcția contractuală		Treapta profesională	Nivelul studiilor	OBSERVAȚII	NR. CRT.
				inalt funcționar public	de conducere			de conducere	de execuție				
1	Ocupat								terapeut ocupațional		S		1
2	Ocupat								asistent medical 1/2 N		PL	1/2N	2
3	Ocupat								îngrijitoare		G		3
4	Ocupat								pedagog de recuperare		M		4
	vacant 1/2 n								pedagog de recuperare		M	1/2N,	

PREȘEDINTELE  
CONSILIULUI JUDEȚEAN HARGHITA  
BORBOLY CSABA

DIRECTOR GENERAL,  
ELEKES ZOLTÁN

STAT DE FUNCȚII  
 al Centru pentru recreere și pregătire profesională Șumuleu

NR. CRT.	Numele, prenumele/VACANT, temporar VACANT, după caz	STRUCTURA	FUNCȚIA DE DEMNITATE	Funcția publică		Clasa profesională	Gradul profesional	Nivelul studiilor	Funcția contractuală		Treapta profesională	Nivelul studiilor	OBSERVAȚII	NR. CRT.
				de conducere	de execuție				de conducere	de execuție				
1	Ocupat										II	S		1
2	Ocupat								șef centru	Referent	IA	M		2

ai Centrului Multifuncțional Șumuleu

PREȘEDINTELE  
 CONSILIULUI JUDEȚEAN HARGHITA,  
 BORBOLY CSABA

DIRECTOR GENERAL,  
 ELEKEȘ ZOLTAN

STAT DE FUNCȚII  
Locuința Protejată Maxim pentru Persoane Adulte cu Dizabilități Bodegoala

NR. CRT.	Numele, prenumele/VACANT, temporar VACANT după caz	STRUCTURA	FUNCTIA DE DEMNITATE	Funcția publică		Clasa profesională	Gradul profesional	Nivelul studiilor	Funcția contractuală		Treapta profesională/grad	Nivelul studiilor	OBSERVAȚII	NR. CRT.
				de conducere	de execuție				de conducere	de execuție				
1	Ocupat									Lucrător social pt persoane cu dependență(educator)	principal	S		1
2	Ocupat									Lucrător social pt persoane cu dependență(educator)		M		2
3	Ocupat									Îngrijitor		G		3
4	Ocupat									Lucrător social pt persoane cu dependență(educator)		M		4
5	Ocupat									Lucrător social pt persoane cu dependență(educator)		M		5
6	Ocupat									Lucrător social pt persoane cu dependență(educator)		M		6
7	Ocupat									Lucrător social pt persoane cu dependență(educator)		M		7
8	Ocupat									Lucrător social pt persoane cu dependență(educator)		M		8
9	Ocupat 1/2 norma									Funcționar administrativ, economic		M	1/2 norma	9

DIRECTOR GENERAL,  
ELEKE

STAT DE FUNCȚII  
Locuința Protejată Minim pentru Persoane Adulte cu Dizabilități Nicoleşti

Locuința Protejată Minim pentru Persoane Adulte cu Dizabi.																		
4	Occupat								educator				M					4
5	oc upat 1/2 norma								educator				M				1/2 norma	5

CONSILIUL JUDEȚEAN HARGHITA,  
BORBOLY CSABA

DIRECTOR GENERAL,  
ELEKES ZOLTAN

ROMÂNIA  
**CONSILIUL JUDEȚEAN HARGHITA**  
 Direcția Generală de Asistență Socială și Protecția Copilului

	Ocupate	Vacante	Total
Nr. total de funcții publice	106	19	125
Nr. total de înalți funcționari publici	0	0	0
Nr. total de funcții publice de conducere	14	1	15
Nr. total de funcții publice de execuție	92	18	110
Nr. total de funcții contractuale	731	55	786
Nr. total de funcții contractuale de execuție	710	54	764
Nr. total de funcții contractuale de conducere	21	1	22
Nr. total de funcții din instituție	837	74	911

PREȘEDINTELE  
**CONSILIULUI JUDEȚEAN HARGHITA,**  
**BORBOLY CSABA**

**DIRECTOR GENERAL,**  
**ELEKES ZOLTÁN**